

Indices

| | |
|-----------------------|---------------|
| BRVM 10 | 248,28 |
| Variation: | ↘ -0,29% |
| Variation / 30 | ↘ -5,22% |
| Déc. 2016: | |
| BRVM Composite | 282,77 |
| Variation: | ↘ -0,16% |
| Variation / 30 | ↘ -3,22% |
| Déc. 2016: | |

N° 68

mercredi 5 avril 2017

BULLETIN OFFICIEL DE LA COTE

Capitalisations

(en milliards de FCFA) :

| | |
|----------------|----------|
| - Actions: | 7 468,93 |
| - Obligations: | 2 468,34 |

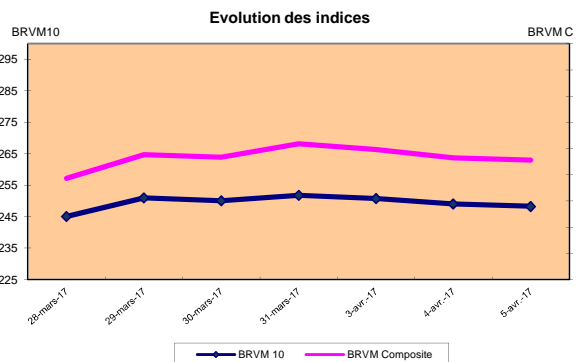
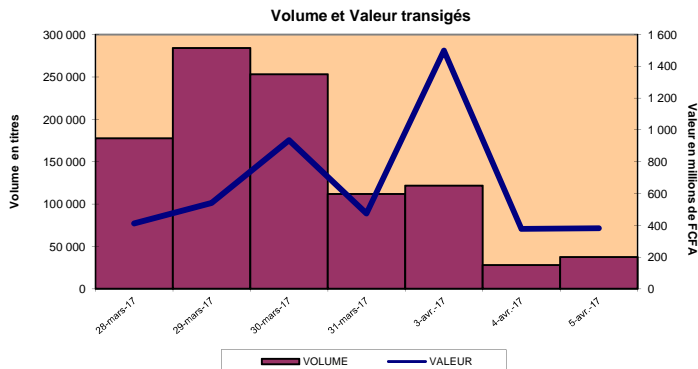

RESUME DE LA COTE

La BRVM a clôturé sa séance du mercredi 05 avril 2017 en baisse par rapport à la séance précédente. L'indice BRVM 10 est passé de 249,01 à 248,28 points, soit un repli de 0,29%. L'indice BRVM Composite, pour sa part, a cédé 0,16% à 282,77 points contre 283,23 points précédemment.

- La valeur des transactions s'est établie à 381,59 millions de FCFA contre 378,27 millions de FCFA le mardi dernier.
- La capitalisation boursière du marché des actions se chiffre à 7 468,93 milliards de FCFA. Celle du marché obligataire s'élève à 2 468,34 milliards de FCFA.
- Le titre le plus actif en volume est ETI TG avec 27 814 actions échangées. Le titre le plus actif en valeur est BANK OF AFRICA SN avec 58,78 millions de FCFA de transactions.

PLUS FORTES HAUSSES

| | | |
|---------------------------------|--------------------------|------------------|
| BANK OF AFRICA NIGER | Cours (en FCFA): 104 275 | Variation: 7,50% |
| SAPH COTE D'IVOIRE | Cours (en FCFA): 11 500 | Variation: 4,55% |
| UNIWAX COTE D'IVOIRE | Cours (en FCFA): 24 000 | Variation: 2,04% |
| SUCRIVOIRE COTE D'IVOIRE | Cours (en FCFA): 11 000 | Variation: 1,85% |
| SICABLE COTE D'IVOIRE | Cours (en FCFA): 64 000 | Variation: 1,59% |

PLUS FORTES BAISES

| | | |
|--|-------------------------|-------------------|
| CROWN SIEM COTE D'IVOIRE | Cours (en FCFA): 31 265 | Variation: -7,50% |
| UNILEVER COTE D'IVOIRE | Cours (en FCFA): 14 000 | Variation: -6,64% |
| Ecobank Transnational Incorporated TOGO | Cours (en FCFA): 20 | Variation: -4,76% |
| SODE COTE D'IVOIRE | Cours (en FCFA): 65 000 | Variation: -3,70% |
| FIL'TISAC COTE D'IVOIRE | Cours (en FCFA): 16 000 | Variation: -3,38% |

TITRES LES PLUS ACTIFS

| Titres | Volumes | Valeurs (en FCFA) |
|--|---------|-------------------|
| Ecobank Transnational Incorporated TOGO | 27 814 | 583 658 |
| SOCIETE IVOIRIENNE DE BANQUE COTE D'IVOIRE | 1 444 | 34 130 210 |
| SONATEL SENEGAL | 1 434 | 35 809 745 |
| VIVO ENERGY COTE D'IVOIRE | 1 220 | 2 332 080 |
| CORIS BANK INTERNATIONAL BURKINA FASO | 946 | 53 040 250 |

| Compartiments | Titres Echangés / Inscrits | Volumes | Valeurs (en FCFA) | Nombre de transactions | Nombre de Titres | | |
|---------------|----------------------------|---------------|--------------------|------------------------|------------------|-----------|-----------|
| | | | | | Gains | Inchangés | Pertes |
| Actions | 34 /43 | 37 561 | 380 604 883 | 458 | 10 | 11 | 13 |
| Obligations | 2 /41 | 163 | 990 000 | 3 | 0 | 2 | 0 |
| Total | 36 /84 | 37 724 | 381 594 883 | 461 | 10 | 13 | 13 |

INFORMATIONS

Opérations en cours :

TRITURAF CI- Report de radiation à la cote.
BOA BF: Paiement de dividende de 6 930 FCFA net par action, le 04/05/2017.



INDICATEURS

| Indices du jour | Ouverture | Clôture | Variation |
|------------------------------------|-----------|---------|-----------|
| BRVM 10 | 249,01 | 248,28 | -0,29% |
| BRVM Composite | 283,26 | 282,77 | -0,17% |
| Ratio de liquidité: | 14,62% | | |
| PER moyen: | 20,65 | | |
| Nombre de SGI participantes/Total: | 21 /24 | | |



BENIN
Tel: (229) 21 312 126
Fax: (229) 21 312 077
patiouke@brvm.org



BURKINA FASO
Tel: (226) 50 308 773
Fax: (226) 50 308 719
louedrago@brvm.org



COTE D'IVOIRE
Tel: (225) 20 315 550/588
Fax: (225) 20 326 684
pbrizoua@brvm.org



GUINEE-BISSAU
Tel: (245) 32 016 02
Fax: (245) 32 016 02
saliuba@hotmail.com



MALI
Tel: (223) 44 901 810
Fax: (223) 44 901 811
abocoum@brvm.org



NIGER
Tel: (227) 20 736 692
Fax: (227) 20 736 947
inagaji@brvm.org



SENEGAL
Tel: (221) 33 821 15 18
Fax: (221) 33 821 15 06
nksy@brvm.org



TOGO
Tel: (228) 22 212 305
Fax: (221) 22 212 341
natcholi@brvm.org

BOURSE REGIONALE DES VALEURS MOBILIERES

BRVM - Société Anonyme au capital de 3.062.040.000 CFA - RC: CI-ABJ-1997-B-208435-CC : 9819725 - E
Siège Social: Abidjan-CÔTE D'IVOIRE, Adresse: 18,Rue Joseph ANOMA (Rue des Banques)-Abidjan
Tél: +225 20 32 66 85/86, Fax: +225 20 32 66 84, Mail: brvm@brvm.org, Site Web: www.brvm.org

MARCHÉ DES ACTIONS

mercredi 5 avril 2017

| Symbole | Titre | Séance de cotation | | Cours Précédent | Cours du jour | | | Variation | Variation de l'année (01/12/2016) | Cours Référence | Ecart maximum | | Dernier dividende Payé | | Comp. | Rdt. Net | PER |
|-----------------------------------|---------------------------------|--------------------|--------------------|-----------------|---------------|---------|---------|-----------|-----------------------------------|-----------------|---------------|---------|------------------------|-------------|-------|----------|-------|
| | | Volume | Valeur | | Ouv. | Clôt. | Moy. | | | | Bas | Haut | Montant net | Date | | | |
| SECTEUR - INDUSTRIE | | 136,75 points | | | | | | | | | | | | | | | |
| | | | | | | | | | | | | | | | | | |
| CABC | SICABLE CI | 5 | 321 000 | 63 000 | 65 000 | 64 000 | 64 200 | 1,59% | -26,86% | 64 000 | 59 200 | 68 800 | 1 200 | 28-juil.-16 | 1er | 1,88% | 13,51 |
| FTSC | FILTISAC CI (*) | 144 | 2 369 945 | 16 560 | 16 500 | 16 000 | 16 458 | -3,38% | -31,91% | 16 000 | 14 800 | 17 200 | 1 500 | 23-déc.-16 | 1er | 15,91% | 14,36 |
| NEIC | NEI-CEDA CI | | | 1 850 | NC | NC | NC | | -38,33% | 1 850 | 1 715 | 1 985 | 225 | 28-juin-01 | 1er | - | - |
| NTLC | NESTLE CI | | | 55 000 | NC | NC | NC | | 3,77% | 55 000 | 50 875 | 59 125 | 630 | 12-août-11 | 2eme | - | 19,36 |
| SEMC | CROWN SIEM CI | 1 | 31 265 | 33 800 | 31 265 | 31 265 | 31 265 | -7,50% | -5,26% | 31 265 | 28 925 | 33 605 | 1 215 | 30-sept.-16 | 2eme | 3,89% | 25,10 |
| SIVC | AIR LIQUIDE CI | 197 | 1 280 500 | 6 600 | 6 500 | 6 500 | 6 500 | -1,52% | -40,91% | 6 500 | 6 015 | 6 985 | 630 | 18-août-15 | 1er | 2,49% | 15,97 |
| SLBC | SOLIBRA CI | | | 165 000 | NC | NC | NC | | -6,98% | 165 000 | 152 625 | 177 375 | 4 101 | 30-mai-16 | 1er | 2,49% | 12,01 |
| SMBC | SMB CI | 2 | 47 000 | 23 500 | 23 500 | 23 500 | 23 500 | 0,00% | 26,34% | 23 500 | 21 740 | 25 260 | 450 | 18-juil.-12 | 1er | - | 8,27 |
| STBC | SITAB CI | 220 | 23 430 000 | 106 500 | 106 500 | 106 500 | 106 500 | 0,00% | -29,00% | 106 500 | 98 515 | 114 485 | 8 150 | 9-juin-16 | 1er | 7,65% | 10,40 |
| TTRC | TRITURAF CI-Ste en Liquidation | | | 490 | SP | SP | SP | | | 490 | 455 | 525 | 1 440 | 19-juil.-02 | 2eme | ND | ND |
| UNLC | UNILEVER CI | 13 | 191 900 | 14 995 | 14 990 | 14 000 | 14 762 | -6,64% | -26,32% | 14 000 | 12 950 | 15 050 | 1 233 | 9-juil.-12 | 2eme | - | - |
| UNXC | UNIWAX CI | 138 | 3 312 000 | 23 520 | 24 000 | 24 000 | 24 000 | 2,04% | -9,43% | 24 000 | 22 200 | 25 800 | 486 | 1-juin-16 | 2eme | 2,03% | 20,65 |
| TOTAL | | 720 | 30 983 610 | | | | | | | | | | | | | | |
| SECTEUR - SERVICES PUBLICS | | 767,11 points | | | | | | | | | | | | | | | |
| CIEC | CIE CI | 18 | 1 286 000 | 72 000 | 72 000 | 71 000 | 71 444 | -1,39% | -4,70% | 71 000 | 65 675 | 76 325 | 2 641 | 15-sept.-16 | 1er | 3,72% | 24,19 |
| ONTEBF | ONATEL BF | 545 | 5 704 140 | 10 405 | 10 320 | 10 500 | 10 466 | 0,91% | -12,50% | 10 500 | 9 715 | 11 285 | 651 | 1-juin-16 | 1er | 6,20% | 14,12 |
| SDCC | SODE CI | 29 | 1 885 000 | 67 500 | 65 000 | 65 000 | 65 000 | -3,70% | -23,08% | 65 000 | 60 125 | 69 875 | 3 240 | 30-mai-16 | 1er | 4,98% | 17,78 |
| SNTS | SONATEL SN | 1 434 | 35 809 745 | 24 800 | 24 995 | 24 800 | 24 972 | 0,00% | -0,80% | 24 800 | 22 940 | 26 660 | 1 500 | 10-mai-16 | 1er | 6,05% | 11,22 |
| TOTAL | | 2 026 | 44 684 885 | | | | | | | | | | | | | | |
| SECTEUR - FINANCES | | 109,03 points | | | | | | | | | | | | | | | |
| BICC | BICI CI | 10 | 988 000 | 98 000 | 98 800 | 98 800 | 98 800 | 0,82% | -0,10% | 98 800 | 91 390 | 106 210 | 4 231,50 | 20-juil.-16 | 1er | 4,28% | 17,89 |
| BOAB | BANK OF AFRICA BN | 240 | 52 778 845 | 220 000 | 220 000 | 219 000 | 219 912 | -0,45% | 30,36% | 219 000 | 202 575 | 235 425 | 8 100 | 17-mai-16 | 1er | 3,70% | 17,60 |
| BOABF | BANK OF AFRICA BF | 46 | 9 430 760 | 205 015 | 205 000 | 205 100 | 205 017 | 0,04% | 47,03% | 205 100 | 189 720 | 220 480 | 6 692 | 13-avr.-16 | 1er | 3,26% | 18,76 |
| BOAC | BANK OF AFRICA CI | 124 | 22 033 800 | 177 500 | 177 505 | 178 000 | 177 692 | 0,28% | 28,06% | 178 000 | 164 650 | 191 350 | 6 200 | 18-avr.-16 | 1er | 3,48% | 21,60 |
| BOAM | BANK OF AFRICA ML | 280 | 14 885 310 | 55 000 | 54 000 | 54 000 | 53 162 | -1,82% | 35,00% | 54 000 | 49 950 | 58 050 | | | 1er | | 15,61 |
| BOAN | BANK OF AFRICA NG | 7 | 729 925 | 97 000 | 104 275 | 104 275 | 104 275 | 7,50% | 15,87% | 104 275 | 96 455 | 112 095 | 4 817 | 9-mai-16 | 1er | 4,62% | 17,99 |
| BOAS | BANK OF AFRICA SN | 791 | 58 778 500 | 74 000 | 75 000 | 74 000 | 74 309 | 0,00% | 57,45% | 74 000 | 68 450 | 79 550 | 750 | 1-août-16 | 1er | 1,01% | 42,71 |
| CBIBF | CORIS BANK INTERNATIONAL BF | 946 | 53 040 250 | 57 000 | 55 900 | 56 950 | 56 068 | -0,09% | 32,29% | 56 950 | 52 680 | 61 220 | | | 1er | | 23,73 |
| ETIT | ECOBANK TRANS. INCORP. TG (**) | 27 814 | 583 658 | 21 | 21 | 20 | 21 | -4,76% | -20,00% | 20 | 19 | 21 | 2 | 19-juil.-13 | 1er | 9,96% | 5,65 |
| SAFC | SAFCA CI | 37 | 980 330 | 26 695 | 26 495 | 26 500 | 26 495 | -0,73% | 15,07% | 26 500 | 24 515 | 28 485 | 1 440 | 29-juil.-11 | 1er | 5,43% | 48,49 |
| SGBC | SGB CI | 142 | 22 010 115 | 153 520 | 155 000 | 155 000 | 155 001 | 0,96% | 6,16% | 155 000 | 143 375 | 166 625 | 5 228 | 28-juin-16 | 1er | 3,37% | 17,84 |
| SIBC | SOCIETE IVOIRIENNE DE BANQUE CI | 1 444 | 34 130 210 | 23 600 | 23 600 | 23 600 | 23 636 | 0,00% | -0,86% | 23 600 | 21 830 | 25 370 | | | 1er | - | 15,93 |
| TOTAL | | 31 881 | 270 369 703 | | | | | | | | | | | | | | |
| SECTEUR - TRANSPORT | | 1058,88 points | | | | | | | | | | | | | | | |
| SDESC | BOLLORE TRANS. & LOG. CI | 53 | 11 657 735 | 219 990 | 219 990 | 219 000 | 219 957 | -0,45% | -26,26% | 219 000 | 202 575 | 235 425 | 9 581 | 28-juin-16 | 1er | 4,37% | 32,53 |
| SVOC | MOVIS CI | | | 3 700 | NC | NC | NC | | -5,13% | 3 700 | 3 425 | 3 975 | 270 | 5-juil.-99 | 2e | | - |
| TOTAL | | 53 | 11 657 735 | | | | | | | | | | | | | | |
| SECTEUR - AGRICULTURE | | 188,58 points | | | | | | | | | | | | | | | |
| PALC | PALM CI | 285 | 3 705 000 | 13 000 | 13 000 | 13 000 | 13 000 | 0,00% | -7,14% | 13 000 | 12 025 | 13 975 | 647 | 7-juil.-15 | 2eme | - | - |
| SCRC | SUCRIVOIRE CI | 537 | 5 907 000 | 10 800 | 11 000 | 11 000 | 11 000 | 1,85% | -26,76% | 11 000 | 10 175 | 11 825 | | | 1er | | 9,19 |
| SICC | SICOR CI | | | 6 500 | NC | NC | NC | | -41,44% | 6 500 | 6 015 | 6 985 | 1 919 | 25-sept.-00 | 1er | - | 57,15 |
| SOGC | SOGB CI | 64 | 2 080 010 | 32 500 | 32 505 | 32 500 | 32 500 | 0,00% | -1,52% | 32 500 | 30 065 | 34 935 | 1 710 | 25-juil.-16 | 1er | 5,26% | 11,71 |
| SPHC | SAPH CI | 59 | 666 800 | 11 000 | 11 200 | 11 500 | 11 302 | 4,55% | -17,86% | 11 500 | 10 640 | 12 360 | 581 | 13-juin-14 | 1er | - | - |
| TOTAL | | 945 | 12 358 810 | | | | | | | | | | | | | | |
| SECTEUR - DISTRIBUTION | | 466,8 points | | | | | | | | | | | | | | | |
| ABJC | SERVAIR ABIDJAN CI | 290 | 983 700 | 3 395 | 3 400 | 3 395 | 3 392 | 0,00% | -36,84% | 3 395 | 3 145 | 3 645 | 90 | 16-juin-16 | 1er | 2,65% | 23,41 |
| BNBC | BERNABE CI | | | 143 995 | NC | NC | NC | | -17,24% | 143 995 | 133 200 | 154 790 | 5 500 | 8-juil.-16 | 1er | 3,82% | 20,35 |
| CFAC | CFAO MOTORS CI | | | 65 000 | NC | NC | NC | | 4,84% | 65 000 | 60 125 | 69 875 | 2 298 | 29-juil.-16 | 2eme | 5,53% | 25,46 |
| PRSC | TRACTAFRIC MOTORS CI | 1 | 225 000 | 225 000 | 225 000 | 225 000 | 225 000 | 0,00% | -47,06% | 225 000 | 208 125 | 241 875 | 13 050 | 5-juil.-16 | 1er | 5,80% | 12,94 |
| SHEC | VIVO ENERGY CI | 1 220 | 2 332 080 | 1 990 | 1 900 | 1 960 | 1 912 | -1,51% | -34,67% | 1 960 | 1 815 | 2 105 | 33 | 27-juil.-16 | 2eme | 1,68% | 37,81 |
| TTLC | TOTAL CI | 300 | 4 757 360 | 16 000 | 15 755 | 16 000 | 15 858 | 0,00% | -17,95% | 16 000 | 14 800 | 17 200 | 450 | 2-août-16 | 1er | 2,81% | 37,21 |
| TTLS | TOTAL SN | 125 | 2 252 000 | 18 000 | 18 005 | 18 000 | 18 016 | 0,00% | -15,85% | 18 000 | 16 650 | 19 350 | 935 | 15-juil.-16 | 1er | 5,19% | 14,83 |
| TOTAL | | 1 936 | 10 550 140 | | | | | | | | | | | | | | |
| AUTRES SECTEURS | | 332,1 points | | | | | | | | | | | | | | | |
| STAC | SETAO CI | | | 26 900 | NC | NC | NC | | -23,14% | 26 900 | 24 885 | 28 915 | | | 2eme | - | 10,63 |
| TOTAL | | | | | | | | | | | | | | | | | |
| TOTAL - Marché des actions | | 37 561 | 380 604 883 | | | | | | | | | | | | | | |

MARCHÉ DES DROITS

| Symbole | Titre | Séance de cotation | | Cours Précédent | Cours du jour | | | Variation | Variation depuis l'origine | Cours Référence | Ecart maximum | | Parité | Période de négociation | |
|--------------------------------|-------|--------------------|--------|-----------------|---------------|-------|------|-----------|----------------------------|-----------------|---------------|------|--------|------------------------|-----|
| | | Volume | Valeur | | Ouv. | Clôt. | Moy. | | | | Bas | Haut | | Debut | Fin |
| TOTAL-Marché des droits | | | | | | | | | | | | | | | |

Légende:

(*) Paiement d'un dividende de 1045 FCFA le 30 juin 2016 et d'un dividende complémentaire de 1500 FCFA le 23 décembre. Le taux de rendement quotidien est obtenu en rapportant le cumul des deux dividendes de l'exercice 2015 au cours

de clôture de FILTISAC à la séance de bourse du jour.

(**) le capital de la société contient des actions de priorité convertibles au bout de 3 - 5 ans en actions ordinaires.

Cours du jour: Ouv.: Ouverture Clôt.: Clôture Moy.: Moyen

Mentions: NC: Non Coté Ex-c: Ex-coupon Ex-d: Ex-droit SP: Suspendu Val-T: Valeur Théorique

PER = Cours / BNPA selon les données disponibles Rdt. Net: Rendement net (DNPA / Cours)

Comp.: 1 - Premier Compartiment 2 - Second Compartiment 3 - Compartiment de croissance

Ratio de liquidité = Titres échangés / Volume des ordres de vente

▲ : Progression de l'indice sectoriel

▼ Recul de l'indice sectoriel

■ : Stabilité de l'indice sectoriel

MARCHÉ DES OBLIGATIONS

mercredi 5 avril 2017

| Symbole | Titre | Séance de cotation | | Cours Précédent | Cours du jour | | | Variation | Cours Référence | Ecart maximum | | Valeur nominale | Coupon couru | Type Amort | Coupon d'intérêt | | |
|-------------------------------|------------------------------------|--------------------|----------------|-----------------|---------------|--------|--------|-----------|-----------------|---------------|--------|-----------------|--------------|------------|------------------|-------------|---------------------|
| | | Volume | Valeur | | Ouv. | Clôt. | Moy. | | | Bas | Haut | | | | Période | Montant net | Eché. |
| OBLIGATIONS REGIONALES | | | | | | | | | | | | | | | | | |
| BHB.O1 | BHB 6.25% 2012-2017 | | | 10 000 | NC | NC | NC | | 10 000 | 9 250 | 10 750 | 10 000 | 283,29 | AC | A | 587,5 | 11-oct |
| BIDC.O2 | BIDC 6.75 % 2010-2017 | | | 10 000 | NC | NC | NC | | 10 000 | 9 250 | 10 750 | 10 000 | 1,85 | ACD | S | 338.425 | 04 avr. / 04 oct. |
| BIDC.O3 | BIDC-EBID 6.50% 2014-2021 | | | 10 000 | NC | NC | NC | | 10 000 | 9 250 | 10 750 | 10 000 | 14,13 | ACD | S | 325,00 | 28 mars/ 28 sep. |
| BOABF.O3 | BOA BURKINA F. 6.25% 2012-2017 | | | 10 000 | NC | NC | NC | | 10 000 | 9 250 | 10 750 | 10 000 | 283,29 | AC | A | 587,5 | 11-oct |
| BOAC.O2 | BOA - CI 6.25% 2012-2017 | | | 10 000 | NC | NC | NC | | 10 000 | 9 250 | 10 750 | 10 000 | 295,34 | AC | A | 612,5 | 11-oct |
| BOAD.O11 | BOAD 5.95% 2012-2019 | | | 10 000 | NC | NC | NC | | 10 000 | 9 250 | 10 750 | 10 000 | 48,90 | ACD | A | 595,00 | 06-mars |
| BOAD.O12 | BOAD 5.95% 2014-2021 | | | 10 000 | NC | NC | NC | | 10 000 | 9 250 | 10 750 | 10 000 | 163,01 | ACD | A | 595,00 | 26-déc |
| BOAN.O2 | BOA NIGER 6.25% 2012-2017 | | | 9 250 | NC | NC | NC | | 9 250 | 8 560 | 9 940 | 10 000 | 283,29 | AC | A | 587,5 | 11-oct |
| BOAS.O2 | BOA SENEGAL 6.50% 2012-2017 | | | 10 000 | NC | NC | NC | | 10 000 | 9 250 | 10 750 | 10 000 | 294,62 | IF | A | 611,00 | 11-oct |
| CRRH.O1 | CRRH-UEMOA 6.10% 2012-2022 | | | 10 000 | NC | NC | NC | | 10 000 | 9 250 | 10 750 | 10 000 | 85,94 | AC | S | 305,00 | 13 fév. / 13 août |
| CRRH.O2 | CRRH-UEMOA 6.10% 2012-2024 | | | 10 000 | NC | NC | NC | | 10 000 | 9 250 | 10 750 | 10 000 | 131,44 | AC | S | 305,00 | 17 janv. / 17 juil. |
| CRRH.O3 | CRRH-UEMOA 6% 2013-2023 | | | 10 000 | NC | NC | NC | | 10 000 | 9 250 | 10 750 | 10 000 | 265,38 | AC | S | 300,00 | 26 avril / 26 oct. |
| CRRH.O4 | CRRH-UEMOA 6% 2014-2024 | | | 9 999 | NC | NC | NC | | 9 999 | 9 250 | 10 745 | 10 000 | 158,24 | AC | S | 300,00 | 30 juin / 30 déc. |
| CRRH.O5 | CRRH-UEMOA 5.85% 2015-2025 | | | 10 000 | NC | NC | NC | | 10 000 | 9 250 | 10 750 | 10 000 | 145,85 | AC | S | 290.096 | 4 janv. / 4 juil. |
| EOM.O1 | ETAT DU MALI 6.20% 2016-2023 | | | 10 000 | NC | NC | NC | | 10 000 | 9 250 | 10 750 | 10 000 | 538,47 | ACD | A | 620,00 | 23-mai |
| EOS.O4 | ETAT SENEGAL 6.70% 2012-2019 | 160 | 960 000 | 6 000 | 6 000 | 6 000 | 6 000 | 0,00% | 6 000 | 5 550 | 6 450 | 6 000 | 123,35 | ACD | A | 402,00 | 14-déc |
| EOS.O5 | ETAT SENEGAL 6.50% 2013-2023 | | | 10 000 | NC | NC | NC | | 10 000 | 9 250 | 10 750 | 10 000 | 118,51 | ACD | S | 325,00 | 29 janv. / 29 juil. |
| EOS.O6 | ETAT SENEGAL 6.50% 2014-2021 | | | 9 999 | NC | NC | NC | | 9 999 | 9 250 | 10 745 | 10 000 | 231,63 | ACD | S | 325,00 | 27 mai. / 27 nov. |
| EOS.O7 | ETAT SENEGAL 6.30% 2015-2025 | | | 9 999 | NC | NC | NC | | 9 999 | 9 250 | 10 745 | 10 000 | 226,11 | ACD | S | 312.411 | 25 mai. / 25 nov. |
| ORGT.O1 | ORAGROUP 6.75% 2013-2019 | | | 10 000 | NC | NC | NC | | 10 000 | 9 250 | 10 750 | 10 000 | 226,24 | ACD | S | 337,5 | 04 juin. / 04 déc. |
| PAAC.O1 | PAA 6.95% 2010-2017 | | | 1 000 | NC | NC | NC | | 1 000 | 925 | 1 075 | 1 000 | 23,88 | ACD | S | 33,77 | 28 mai / 28 nov. |
| PADS.O2 | PAD 7% 2010-2017 | | | 1 250 | NC | NC | NC | | 1 250 | 1 160 | 1 340 | 1 250 | 21,69 | ACD | S | 37.9582 | 22 juin / 22 déc. |
| PALC.O1 | PALMCI 7% 2009-2016 | | | 10 000 | NC | NC | NC | | 10 000 | 9 250 | 10 750 | 10 000 | 184,19 | ACD | S | 342,06 | 28 juin / 28 déc. |
| SHAF.O3 | SHELTER AFRIQUE 6.6% 2014-2021 (*) | | | 8 000 Amort | NC | NC | NC | | 8 000 | 7 400 | 8 600 | 8 000 | 52,08 | ACD | S | 261,83 | 28 fév. / 28 août |
| SIFC.O1 | SIFCA 6.90% 2013-2021 | | | 10 000 | NC | NC | NC | | 10 000 | 9 250 | 10 750 | 10 000 | 444,62 | ACD | A | 676,2 | 08-août |
| TPBF.O3 | TPBF 6,50% 2013-2020 | | | 10 000 | NC | NC | NC | | 10 000 | 9 250 | 10 750 | 10 000 | 228,04 | ACD | S | 325,00 | 29 mai / 29 nov. |
| TPCI.O10 | TPCI 7% 2010-2017 | | | 9 999 | NC | NC | NC | | 9 999 | 9 250 | 10 745 | 10 000 | 356,71 | AC | A | 700,00 | 01-oct |
| TPCI.O13 | TPCI 6.50% 2012-2017 | | | 10 000 | NC | NC | NC | | 10 000 | 9 250 | 10 750 | 10 000 | 352,60 | ACD | A | 650,00 | 19-sept |
| TPCI.O15 | TPCI 6.30% 2013-2018 | | | 10 001 | NC | NC | NC | | 10 001 | 9 255 | 10 750 | 10 000 | 212,88 | ACD | S | 315,00 | 3 juin / 3 dec. |
| TPCI.O16 | TPCI 6.55% 2014-2022 | | | 10 000 | NC | NC | NC | | 10 000 | 9 250 | 10 750 | 10 000 | 574,25 | ACD | A | 655,00 | 20-mai |
| TPCI.O17 | TPCI 3% 2014-2024 | | | 10 000 | NC | NC | NC | | 10 000 | 9 250 | 10 750 | 10 000 | 88,19 | ACD | S | 150,00 | 19 juin / 19 dec. |
| TPCI.O18 | TPCI 5.85% 2014-2021 | | | 9 900 | NC | NC | NC | | 9 900 | 9 160 | 10 640 | 10 000 | 171,96 | ACD | S | 292,5 | 19 juin / 19 dec. |
| TPCI.O19 | TPCI 5.99% 2015-2025 | 3 | 30 000 | 10 000 | 10 000 | 10 000 | 10 000 | 0,00% | 10 000 | 9 250 | 10 750 | 10 000 | 535,00 | ACD | A | 599,00 | 14-mai |
| TPCI.O20 | TPCI 5.85% 2015-2022 | | | 10 000 | NC | NC | NC | | 10 000 | 9 250 | 10 750 | 10 000 | Ex-c | ACD | S | 292,5 | 5 avril / 5 oct. |
| TPCI.O21 | TPCI 6% 2016-2028 | | | 10 000 | NC | NC | NC | | 10 000 | 9 250 | 10 750 | 10 000 | Ex-c | ACD | A | 600,00 | 08-avr |
| TPCI.O22 | TPCI 5.90% 2016-2026 | | | 10 000 | NC | NC | NC | | 10 000 | 9 250 | 10 750 | 10 000 | 475,23 | ACD | A | 590,00 | 15-juin |
| TOTAL | | 163 | 990 000 | | | | | | | | | | | | | | |

| | | | | | | | | | | | | | | | | | |
|------------------------------------|--|--|--|--|--|--|--|--|--|--|--|--|--|--|--|--|--|
| OBLIGATIONS INTERNATIONALES | | | | | | | | | | | | | | | | | |
| | | | | | | | | | | | | | | | | | |
| TOTAL | | | | | | | | | | | | | | | | | |

| SUKUK ET TITRES ASSIMILES | | | | | | | | | | | | | | | | | |
|----------------------------------|---|--------------------|--------|-----------------|---------------|-------|------|-----------|-----------------|---------------|--------|-----------------|------------------------|------------|-----------------|-------------|-----------------|
| Symbole | Titre | Séance de cotation | | Cours Précédent | Cours du jour | | | Variation | Cours Référence | Ecart maximum | | Valeur nominale | Marge de profit passée | Type Amort | Marge de profit | | |
| | | Volume | Valeur | | Ouv. | Clôt. | Moy. | | | Bas | Haut | | | | Période | Montant net | Eché. |
| SUKCI.S1 | SUKUK ETAT DE COTE D'IVOIRE 5,75% 2015-2020 | | | 10 000 | NC | NC | NC | | 10 000 | 9 250 | 10 750 | 10 000 | 156,53 | AC | S | 290.694 | 28 juin/28 dec |
| SUKCI.S2 | SUKUK ETAT DE COTE D'IVOIRE 5,75% 2016-2023 | | | 10 000 | NC | NC | NC | | 10 000 | 9 250 | 10 750 | 10 000 | 46,32 | ACD | S | 293.889 | 7 sept/7 mars |
| SUKSN.S1 | SUKUK ETAT DU SENEGAL 6,25% 2014-2018 | | | 10 000 | NC | NC | NC | | 10 000 | 9 250 | 10 750 | 10 000 | 134,42 | AC | S | 315.972 | 18 juil/18 janv |
| SUKSN.S2 | SUKUK ETAT DU SENEGAL 6% 2016-2026 | | | 10 001 | NC | NC | NC | | 10 001 | 9 255 | 10 750 | 10 000 | 115,00 | ACD | S | 301.667 | 26 juil/26 janv |
| SUKTG.S1 | SUKUK ETAT DU TOGO 6,5% 2016-2026 | | | 10 000 | NC | NC | NC | | 10 000 | 9 250 | 10 750 | 10 000 | 0 | ACD | S | 0 | 17 août/17 fév |
| TOTAL | | | | | | | | | | | | | | | | | |

| | | | | | | | | | | | | | | | | | |
|-------------------------------------|--|------------|----------------|--|--|--|--|--|--|--|--|--|--|--|--|--|--|
| TOTAL-Marché des obligations | | 163 | 990 000 | | | | | | | | | | | | | | |
|-------------------------------------|--|------------|----------------|--|--|--|--|--|--|--|--|--|--|--|--|--|--|

Légende:

(*) Cours précédent à 100% de la valeur nominale au 29 novembre 2016

Cours du jour: Ouv.: Ouverture Clôt.: Clôture Moy.: Moyen

Type Amort: Type d'Amortissement IF: In Fine AC: Amortissement Constant

Période: Périodicité de paiement des coupons A: Annuelle S: Semestrielle

Mentions: NC: Non Coté Ex: Ex-coupon ou Ex-droit SP: Suspendu

AD: Amortissement Dégressif ACD: Amortissement Constant Différé

T: Trimestrielle Eché.: Echéance de paiement des intérêts

BULLETIN OFFICIEL



OPCVM: FONDS COMMUNS DE PLACEMENT ET SOCIETES D'INVESTISSEMENT A CAPITAL VARIABLE

mercredi 5 avril 2017

| Sociétés de gestion | Dépositaire | OPCVM | Catégorie | Valeur Liquidative | | | | | | | |
|-------------------------------|----------------------------|-------------------------------------|-----------|--------------------|---------------|------------|---------------|------------|------------|---------|-----------|
| | | | | Origine | Précédente | | Actuelle | | Variation | | Précédent |
| | | | | | Valeur | Date | Valeur | Date | Date | % | |
| QUOTIDIENNES | | | | | | | | | | | |
| AFRICABOURSE ASSET MANAGEMENT | AFRICABOURSE SA | FCP AAM CAPITAL SUR | OCT | 5 000 | 6 347,42 | 03/04/2017 | 6 348,33 | 04/04/2017 | 10/10/2012 | 26,97% | 0,01% |
| | | FCP AAM EPARGNE CROISSANCE | D | 5 000 | 6 560,92 | 03/04/2017 | 6 540,02 | 04/04/2017 | 19/11/2012 | 30,80% | -0,32% |
| | | FCP AAM OBLIGATIS | OMLT | 5 000 | 6 683,78 | 03/04/2017 | 6 682,62 | 04/04/2017 | 12/09/2012 | 33,65% | -0,02% |
| | | FCP AAM EPARGNE ACTION | A | 5 000 | 5 047,51 | 03/04/2017 | 5 053,37 | 04/04/2017 | 16/01/2017 | 1,07% | 0,12% |
| AFRICAM SA | SBIIF | FCP EXPANSIO | D | 5 000 | 8 413,81 | 03/04/2017 | 8 407,52 | 04/04/2017 | 01/01/2013 | 68,15% | -0,07% |
| | | FCP SECURITAS | OMLT | 5 000 | 5 520,48 | 03/04/2017 | 5 520,74 | 04/04/2017 | 01/01/2013 | 10,41% | 0,00% |
| | | FCP VALORIS | A | 5 000 | 8 649,61 | 03/04/2017 | 8 646,16 | 04/04/2017 | 01/01/2013 | 72,92% | -0,04% |
| ATLANTIC ASSET MANAGEMENT | ATLANTIQUE FINANCE | FCP ATLANTIQUE CROISSANCE | D | 5 000 | 5 489,38 | 06/02/2017 | ND | ND | 30/05/2015 | - | - |
| | | FCP ATLANTIQUE SECURITE | OMLT | 5 000 | 5 516,22 | 06/02/2017 | ND | ND | 30/05/2015 | - | - |
| BNI GESTION | BNI FINANCES | FCP CAPITAL CROISSANCE | D | 10 000 | 18 818,00 | 19/08/2015 | ND | ND | 01/01/2009 | - | - |
| | | FCP DYNAMIC SAVINGS | D | 10 000 | 10 197,00 | 19/08/2015 | ND | ND | 06/06/2014 | - | - |
| BOA ASSET MANAGEMENT | BOA CAPITAL SECURITIES | FCP Emergence | D | 5 000 | 6 570,41 | 03/04/2017 | ND | ND | 01/02/2010 | - | - |
| | | FCP Tresor Monea | OCT | 25 000 000 | 28 886 798,40 | 03/04/2017 | ND | ND | 01/12/2013 | - | - |
| BRM ASSET MANAGEMENT | BRM | FCP "BRM DYNAMIQUE" | D | 10 000 | 12 923,13 | 08/09/2014 | ND | ND | 12/03/2009 | - | - |
| | | FCP "BRM OBLIGATAIRE" | D | 10 000 | 12 057,50 | 17/10/2014 | ND | ND | 12/03/2009 | - | - |
| CGF GESTION | CGF BOURSE | FCP ACTIONS PHARMACIE | A | 1000 | 1 134,49 | 03/04/2017 | 1 131,53 | 04/04/2017 | 25/07/14 | 13,15% | -0,26% |
| | | FCP ASSUR SENEGAL | D | 1000000 | 1 225 319,97 | 03/04/2017 | 1 224 088,63 | 04/04/2017 | 06/07/14 | 22,41% | -0,10% |
| | | FCP PLACEMENT AVANTAGE | D | 1000 | 1 415,64 | 03/04/2017 | 1 413,73 | 04/04/2017 | 29/03/13 | 41,37% | -0,13% |
| | | FCP PLACEMENT CROISSANCE | A | 1000 | 1 601,67 | 03/04/2017 | 1 596,64 | 04/04/2017 | 29/03/13 | 59,66% | -0,31% |
| | | FCP HORIZON | D | 1000 | 2 076,71 | 03/04/2017 | 2 073,50 | 04/04/2017 | 27/06/09 | 107,35% | -0,15% |
| | | FCP PLACEMENT QUIETUDE | OMLT | 1000 | 1 208,17 | 03/04/2017 | 1 208,25 | 04/04/2017 | 29/03/13 | 20,83% | 0,01% |
| CORIS ASSET MANAGEMENT | CORIS BOURSE | FCP CORIS ACTIONS | A | 5 000 | 6 369,07 | 03/04/2017 | 6 370,68 | 04/04/2017 | 11/11/2014 | 27,41% | 0,03% |
| | | FCP CORIS PERFORMANCE | D | 5 000 | 6 186,71 | 03/04/2017 | 6 187,91 | 04/04/2017 | 11/11/2014 | 23,76% | 0,02% |
| OAM S.A | SGI TOGO | FCP-1 OPTI PLACEMENT | A | 5 000 | 13 687,61 | 03/04/2017 | 13 676,74 | 04/04/2017 | 01/02/2002 | 173,53% | -0,08% |
| | | FCP-2 OPTI REVENU | OMLT | 5 000 | 6 187,51 | 03/04/2017 | 6 187,43 | 04/04/2017 | 01/02/2002 | 23,75% | 0,00% |
| | | FCP-3 OPTI CAPITAL | D | 5 000 | 15 671,63 | 03/04/2017 | 15 645,55 | 04/04/2017 | 24/01/2003 | 212,91% | -0,17% |
| SOGESPAR | SOGEBOURSE | FCP SOGEAVENIR | D | 500 | 2 153,00 | 03/04/2017 | 2 133,00 | 04/04/2017 | 01/10/2002 | 326,60% | -0,93% |
| | | FCP SOGEDEFI | D | 4 888 | 5 213,00 | 03/04/2017 | 5 174,00 | 04/04/2017 | 23/12/2014 | 5,85% | -0,75% |
| | | FCP SOGEDYNAMIQUE | A | 4 888 | 5 316,00 | 03/04/2017 | 5 278,00 | 04/04/2017 | 23/12/2014 | 7,98% | -0,71% |
| | | FCP SOGEPRIVILLEGE | D | 4 888 | 5 141,00 | 03/04/2017 | 5 118,00 | 04/04/2017 | 23/12/2014 | 4,71% | -0,45% |
| | | FCP SOGESECURITE | OMLT | 4 888 | 4 906,00 | 03/04/2017 | 4 906,00 | 04/04/2017 | 23/12/2014 | 0,37% | 0,00% |
| | | FCP SOGEVALOR | A | 1 000 | 4 890,00 | 03/04/2017 | 4 864,00 | 04/04/2017 | 04/06/2002 | 386,40% | -0,53% |
| SOAGA-SA | SGI-BOA CAPITAL SECURITIES | FCP SOAGA EPARGNE ACTIVE | D | 10 000 | 9 469,93 | 03/04/2017 | 9 497,25 | 04/04/2017 | 28/10/2016 | -5,03% | 0,29% |
| | | FCP SOAGA EPARGNE SERENITE | OMLT | 10 000 | 9 975,20 | 03/04/2017 | 9 978,94 | 04/04/2017 | 28/10/2016 | -0,21% | 0,04% |
| HEBDOMADAIRES | | | | | | | | | | | |
| BNI GESTION | BNI FINANCES | FCP BNI RETRAITE | D | 2 500 | 3 814,00 | 06/08/2015 | 3 855,00 | 13/08/2015 | 11/05/2012 | 54,20% | 1,07% |
| | | FCP INITIATIVES SOLIDARITE | D | 2 500 | 5 586,00 | 24/07/2015 | 5 687,00 | 05/08/2015 | 01/08/2013 | 127,48% | 1,81% |
| | | FCP SODEFOR COMPLEMENTAIRE RETRAITE | D | 2 500 | 7 107,00 | 24/07/2015 | 7 295,00 | 06/08/2015 | 04/01/2010 | 191,80% | 2,65% |
| BOA ASSET MANAGEMENT | BOA CAPITAL SECURITIES | FCP Global Investors | D | 25 000 | 32 483,34 | 24/03/2017 | 32 941,89 | 31/03/2017 | 01/12/2012 | 31,77% | 1,41% |
| BRM ASSET MANAGEMENT | IMPAXIS | FCP "SDE" | D | 1 000 | 2 083,36 | 05/09/2014 | ND | ND | 14/03/2011 | - | - |
| CGF GESTION | CGF BOURSE | FCPCR SONATEL | D | 1 000 | 6 948,34 | 23/03/2017 | 6 626,96 | 30/03/2017 | 12/02/2004 | 562,70% | -4,63% |
| | | IMPAXIS SECURITIES | D | 1 000 | 1 272,11 | 22/03/2017 | 1 266,79 | 29/03/2017 | 16/02/2014 | 26,68% | -0,42% |
| | | CGF BOURSE | D | 1 000 | 1 384,37 | 21/03/2017 | 1 388,78 | 28/03/2017 | 25/02/2014 | 38,88% | 0,32% |
| | | CGF BOURSE | D | 1 000 | 1 046,94 | 27/03/2017 | 1 047,52 | 03/04/2017 | 04/10/2016 | 4,75% | 0,06% |
| EDC Asset Management | EDC Investment Corporation | FCP ECOBANK UEMOA DIVERSIFIE | D | 5 000 | 9 058,00 | 15/03/2017 | 8 974,00 | 22/03/2017 | 19/09/2007 | 79,48% | -0,93% |
| | | FCP ECOBANK UEMOA OBLIGATAIRE | OMLT | 20 000 000 | 20 239 696,00 | 15/03/2017 | 20 259 097,00 | 22/03/2017 | 30/12/2016 | 1,30% | 0,10% |
| | | FCP ECOBANK UEMOA RENDEMENT | OMLT | 1 000 000 | 1 475 079,00 | 15/03/2017 | 1 471 509,00 | 22/03/2017 | 10/10/2007 | 47,15% | -0,24% |
| | | FCP ECOBANK ACTIONS UEMOA | A | 5 000 | 4 704,00 | 15/03/2017 | 4 630,00 | 22/03/2017 | 20/04/2016 | -7,40% | -1,57% |
| SGO MALI FINANCE | SGI MALI | FCPE ORANGE MALI | D | 10 000 | 17 332,31 | 08/03/2017 | 17 345,81 | 22/03/2017 | 03/09/2012 | 73,46% | 73,32% |
| | | ATTIJARI OBLIG | OMLT | 10000 | 11831,52 | 24/03/2017 | 11836,53 | 31/03/2017 | 13/07/2012 | 18,37% | 0,04% |
| ATTIJARI ASSET MANAGEMENT | SGI AFRICAINE DE BOURSE | ATTIJARI LIQUIDITE | OCT | 10000 | 10755,9 | 24/03/2017 | 10758,51 | 31/03/2017 | 30/08/2013 | 7,59% | 0,02% |
| | | ATTIJARI HORIZON | OMLT | 10000 | 11781,84 | 24/03/2017 | 11790,6 | 31/03/2017 | 30/08/2013 | 17,91% | 0,07% |
| | | ATTIJARI ACTIONS | A | 10000 | 11307,35 | 24/03/2017 | 11437,74 | 31/03/2017 | 21/05/2015 | 14,38% | 1,15% |
| | | ATTIJARI DIVERSIFIE | D | 10000 | 11729,84 | 24/03/2017 | 11750,16 | 31/03/2017 | 21/05/2015 | 17,50% | 0,17% |
| | | ATTIJARI INVEST | OMLT | 10000 | 10495,49 | 24/03/2017 | 10504,69 | 31/03/2017 | 21/01/2016 | 5,05% | 0,09% |
| | | ATTIJARI PATRIMOINE | OMLT | 10000 | 10494,89 | 24/03/2017 | 10 505,68 | 31/03/2017 | 21/01/2016 | 5,06% | 0,10% |
| | | SICAV Abdou DIOUF | D | 10 000 000 | 16 052 797,58 | 24/03/2017 | 16 107 562,42 | 31/03/2017 | 01/12/2003 | 61,1% | 0,34% |
| MENSUELLES | | | | | | | | | | | |
| BNI GESTION | BNI FINANCES | FCP CNRA | D | 2 500 | 4 308,00 | 30/06/2015 | 3 133,00 | 14/08/2015 | 29/10/2013 | 25,32% | -27,27% |
| | | FCP KARIMA ETHIQUE | D | 1 000 | 1 366,00 | 03/07/2015 | 1 458,00 | 03/08/2015 | 22/05/2013 | 45,80% | 6,73% |

OPCVM : Organisme de Placement Collectif en Valeurs Mobilières
 ND : Non Disponible
 Catégories:
 A: actions
 OCT: obligations à court terme
 OMLT: obligations à moyen et long terme
 C: contractuels
 D: diversifiés

Quantités Résiduelles

Séance de bourse du mercredi 5 avril 2017

| MARCHÉ DES ACTIONS | | | | | |
|--------------------|----------------------------------|-------------------------------|-----------------|--------------------------------|--------------------|
| Symbole | Titre | Quantité résiduelle à l'achat | Cours | Quantité résiduelle à la vente | Cours de Référence |
| | | | Achat / Vente | | |
| CABC | SICABLE CI | - | / 64000 | 1 | 64 000 |
| FTSC | FILTISAC CI | - | / Marché | 18 | 16 000 |
| NEIC | NEI-CEDA CI | - | / Marché | 1 500 | 1 850 |
| NTLC | NESTLE CI | 1 | 55010 / | - | 55 000 |
| SEMC | CROWN SIEM CI | - | / Marché | 32 | 31 265 |
| SIVC | AIR LIQUIDE CI | - | / 6500 | 174 | 6 500 |
| SLBC | SOLIBRA CI | 1 | 165015 / | - | 165 000 |
| SMBC | SMB CI | - | / 23500 | 26 | 23 500 |
| STBC | SITAB CI | 154 | 106500 / | - | 106 500 |
| TTRC | TRITURAF CI-Ste en Liquidation | - | - | - | 490 |
| UNLC | UNILEVER CI | - | / 14000 | 14 | 14 000 |
| UNXC | UNIWAX CI | 199 | 23530 / 24000 | 69 | 24 000 |
| CIEC | CIE CI | 92 | 69000 / 71000 | 6 | 71 000 |
| ONTBF | ONATEL BF | 14 | 10350 / 10500 | 395 | 10 500 |
| SDCC | SODE CI | - | / 67500 | 4 | 65 000 |
| SNTS | SONATEL SN | 763 | 24500 / 24800 | 1 | 24 800 |
| BICC | BICI CI | 8 | 98800 / 100000 | 28 | 98 800 |
| BOAB | BANK OF AFRICA BN | - | / 219000 | 6 | 219 000 |
| BOABF | BANK OF AFRICA BF | 3 | 205100 / 208000 | 5 | 205 100 |
| BOAC | BANK OF AFRICA CI | 16 | 177500 / 178000 | 53 | 178 000 |
| BOAM | BANK OF AFRICA ML | 20 | 52000 / 53990 | 1 | 54 000 |
| BOAN | BANK OF AFRICA NG | 1 193 | Marché / | - | 104 275 |
| BOAS | BANK OF AFRICA SN | 20 | 73005 / 74500 | 64 | 74 000 |
| CBIBF | CORIS BANK INTERNATIONAL BF | 9 | 55500 / 56950 | 24 | 56 950 |
| ETIT | ECOBANK TRANS. INCORP. TG | 426 183 | 20 / 21 | 160 379 | 20 |
| SAFC | SAFCA CI | - | / 26400 | 10 | 26 500 |
| SGBC | SGB CI | 9 | 154000 / 155000 | 29 | 155 000 |
| SIBC | SOCIETE IVOIRIENNE DE BANQUE CI | 113 | 23600 / 23700 | 5 | 23 600 |
| SDSC | BOLLORE TRANSPORT & LOGISTICS CI | - | / 219000 | 17 | 219 000 |
| SVOC | MOVIS CI | - | / 3700 | 26 | 3 700 |
| PALC | PALM CI | 132 | 13000 / 13200 | 1 000 | 13 000 |
| SCRC | SUCRIVOIRE CI | 145 | 11000 / 11200 | 20 | 11 000 |
| SICC | SICOR CI | - | / 6395 | 3 | 6 500 |
| SOGC | SOGB CI | 41 | 32500 / 34000 | 1 | 32 500 |
| SPHC | SAPH CI | 50 | 11005 / 11500 | 56 | 11 500 |
| ABJC | SERVAIR ABIDJAN CI | 5 | 3390 / 3400 | 291 | 3 395 |
| BNBC | BERNABE CI | - | / Marché | 100 | 143 995 |
| CFAC | CFAO MOTORS CI | 15 | 63200 / 65000 | 99 | 65 000 |
| PRSC | TRACTAFRIC MOTORS CI | 10 | 225000 / 240000 | 10 | 225 000 |
| SHEC | VIVO ENERGY CI | 150 | 1905 / 1960 | 931 | 1 960 |
| TTLC | TOTAL CI | 15 | 15650 / 16000 | 218 | 16 000 |
| TTLS | TOTAL SN | 2 639 | 18000 / 18395 | 4 | 18 000 |
| STAC | SETAO CI | - | / Marché | 19 | 26 900 |

| MARCHÉ DES DROITS | | | | | |
|-------------------|-------|-------------------------------|---------------|--------------------------------|--------------------|
| Symbole | Titre | Quantité résiduelle à l'achat | Cours | Quantité résiduelle à la vente | Cours de Référence |
| | | | Achat / Vente | | |
| | | | | | |

NB: les quantités résiduelles susmentionnées correspondent aux meilleures offres et demandes exprimées.

Quantités Résiduelles

Séance de bourse du mercredi 5 avril 2017

| MARCHÉ DES OBLIGATIONS | | | | | |
|------------------------|--------------------------------|-------------------------------|---------------|--------------------------------|--------------------|
| Symbole | Titre | Quantité résiduelle à l'achat | Cours | Quantité résiduelle à la vente | Cours de Référence |
| | | | Achat / Vente | | |
| BHB.O1 | BHB 6.25% 2012-2017 | - | - | - | 10 000 |
| BIDC.O2 | BIDC 6.75 % 2010-2017 | - | - | - | 10 000 |
| BIDC.O3 | BIDC-EBID 6.50% 2014-2021 | - | - | - | 10 000 |
| BOABF.O3 | BOA BURKINA F. 6.25% 2012-2017 | - | - | - | 10 000 |
| BOAC.O2 | BOA - CI 6.25% 2012-2017 | - | - | - | 10 000 |
| BOAD.O11 | BOAD 5.95% 2012-2019 | - | - | - | 10 000 |
| BOAD.O12 | BOAD 5.95% 2014-2021 | - | - | - | 10 000 |
| BOAN.O2 | BOA NIGER 6.25% 2012-2017 | - | - | - | 9 250 |
| BOAS.O2 | BOA SENEGAL 6.50% 2012-2017 | - | - | - | 10 000 |
| CRRH.O1 | CRRH-UEMOA 6.10% 2012-2022 | - | - | - | 10 000 |
| CRRH.O2 | CRRH-UEMOA 6.10% 2012-2024 | - | - | - | 10 000 |
| CRRH.O3 | CRRH-UEMOA 6% 2013-2023 | - | - | - | 10 000 |
| CRRH.O4 | CRRH-UEMOA 6% 2014-2024 | - | - | - | 9 999 |
| CRRH.O5 | CRRH-UEMOA 5.85% 2015-2025 | - | - | - | 10 000 |
| EOM.O1 | ETAT DU MALI 6.20% 2016-2023 | - | - | - | 10 000 |
| EOS.O4 | ETAT SENEGAL 6.70% 2012-2019 | - | / 6000 | 90 | 6 000 |
| EOS.O5 | ETAT SENEGAL 6.50% 2013-2023 | - | - | - | 10 000 |
| EOS.O6 | ETAT SENEGAL 6.50% 2014-2021 | - | / 10000 | 103 | 9 999 |
| EOS.O7 | ETAT SENEGAL 6.30% 2015-2025 | - | / 10000 | 30 | 9 999 |
| ORGT.O1 | ORAGROUP 6.75% 2013-2019 | - | - | - | 10 000 |
| PAAC.O1 | PAA 6.95% 2010-2017 | - | - | - | 1 000 |
| PADS.O2 | PAD 7% 2010-2017 (*) | - | - | - | 1 250 |
| PALC.O1 | PALMCI 7% 2009-2016 | - | - | - | 10 000 |
| SHAF.O3 | SHELTER AFRIQUE 6.6% 2014-2021 | - | - | - | 8 000 |
| SIFC.O1 | SIFCA 6.90% 2013-2021 | - | - | - | 10 000 |
| TPBF.O3 | TPBF 6,50% 2013-2020 | - | / 10000 | 240 | 10 000 |
| TPCI.O10 | TPCI 7% 2010-2017 | - | / 10000 | 81 | 9 999 |
| TPCI.O13 | TPCI 6.50% 2012-2017 | - | - | - | 10 000 |
| TPCI.O15 | TPCI 6.30% 2013-2018 | - | - | - | 10 001 |
| TPCI.O16 | TPCI 6.55% 2014-2022 | - | - | - | 10 000 |
| TPCI.O17 | TPCI 3% 2014-2024 | - | - | - | 10 000 |
| TPCI.O18 | TPCI 5.85% 2014-2021 | - | / 10000 | 2 000 | 9 900 |
| TPCI.O19 | TPCI 5.99% 2015-2025 | - | - | - | 10 000 |
| TPCI.O20 | TPCI 5.85% 2015-2022 | - | - | - | 10 000 |
| TPCI.O21 | TPCI 6% 2016-2028 | - | - | - | 10 000 |
| TPCI.O22 | TPCI 5.90% 2016-2026 | - | - | - | 10 000 |

| MARCHÉ DES OBLIGATIONS | | | | | |
|------------------------|---|-------------------------------|---------------|--------------------------------|--------------------|
| Symbole | Titre | Quantité résiduelle à l'achat | Cours | Quantité résiduelle à la vente | Cours de Référence |
| | | | Achat / Vente | | |
| SUKCI.S1 | SUKUK ETAT DE COTE D'IVOIRE 5,75% 2015-2020 | - | - | - | 10 000 |
| SUKCI.S2 | SUKUK ETAT DE COTE D'IVOIRE 5,75% 2016-2023 | - | - | - | 10 000 |
| SUKSN.S1 | SUKUK ETAT DU SENEGAL 6,25% 2014-2018 | - | / 10000 | 112 | 10 000 |
| SUKSN.S2 | SUKUK ETAT DU SENEGAL 6% 2016-2026 | - | - | - | 10 001 |
| SUKTG.S1 | SUKUK ETAT DU TOGO 6,5% 2016-2026 | - | - | - | 10 000 |

NB: les quantités résiduelles susmentionnées correspondent aux meilleures offres et demandes exprimées.