

BRVM 10	168,95
Variation Jour	↓ -0,47 %
Variation annuelle	↓ -23,08 %



BULLETIN OFFICIEL DE LA COTE

N° 205

lundi 29 octobre 2018

Site : www.brvm.org

BRVM Composite	176,29
Variation Jour	↓ -0,45 %
Variation annuelle	↓ -27,47 %

Evolution des indices

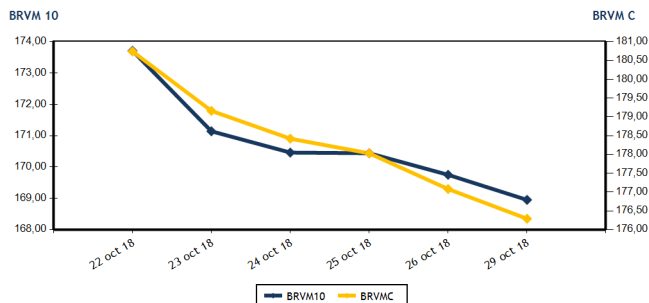

Volumes et valeurs transigés

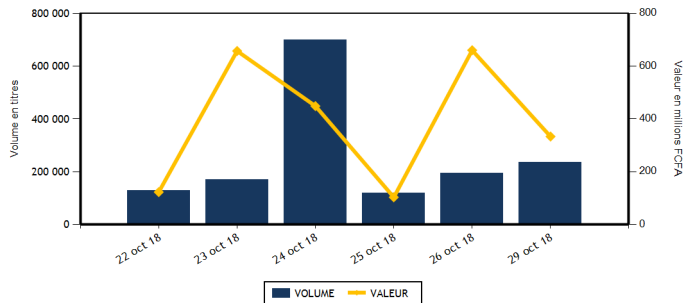

Actions	Niveau	Evol. Jour
Capitalisation boursière (FCFA)	4 958 389 671 995	-0,44 %
Volume échangé	235 943	20,83 %
Valeur transigée (FCFA)	333 103 949	-49,53 %
Nombre de titres transigés	33	0,00 %
Nombre de titres en hausse	7	-12,50 %
Nombre de titres en baisse	19	18,75 %
Nombre de titres inchangés	7	-22,22 %

PLUS FORTES HAUSSES

Titres	Cours	Evol. Jour	Evol. annuelle
SOCIETE IVOIRIENNE DE BANQUE (SIBC)	2 350	7,31 %	-30,88 %
CFAO MOTORS CI (CFAC)	630	5,00 %	59,49 %
VIVO ENERGY CI (SHEC)	865	4,85 %	-3,89 %
TOTAL CI (TTLC)	1 350	4,65 %	-51,44 %
BERNABE CI (BNBC)	2 425	3,41 %	-21,77 %

Obligations	Niveau	Evol. Jour
Capitalisation boursière (FCFA)	3 336 937 284 604	-0,03 %
Volume échangé	0	
Valeur transigée (FCFA)	0	
Nombre de titres transigés	0	
Nombre de titres en hausse	0	
Nombre de titres en baisse	0	
Nombre de titres inchangés	0	

PLUS FORTES BAISES

Titres	Cours	Evol. Jour	Evol. annuelle
BANK OF AFRICA ML (BOAM)	2 270	-7,35 %	-56,35 %
SITAB CI (STBC)	1 390	-7,33 %	-61,39 %
SOGB CI (SOGC)	1 985	-6,81 %	-52,74 %
BANK OF AFRICA NG (BOAN)	3 600	-5,26 %	-27,27 %
ECOBANK TRANS. INCORP. TG (ETIT)	19	-5,00 %	11,76 %

INDICES SECTORIELS

Base = 100 au 14 juin 1999	Nombre de sociétés	Valeur	Evol. Jour	Evol. annuelle	Volume	Valeur	PER moyen
BRVM - INDUSTRIE	12	57,13	-1,33 %	-44,53 %	1 151	1 724 660	16,37
BRVM - SERVICES PUBLICS	4	558,33	-0,15 %	-20,86 %	15 548	266 459 060	16,37
BRVM - FINANCES	14	62,97	-1,22 %	-28,08 %	189 570	32 883 174	6,36
BRVM - TRANSPORT	2	570,19	-0,03 %	-52,59 %	253	604 550	9,73
BRVM - AGRICULTURE	5	114,91	-2,89 %	-37,37 %	3 009	6 482 510	8,25
BRVM - DISTRIBUTION	7	254,85	3,75 %	-25,14 %	26 412	24 949 995	15,00
BRVM - AUTRES SECTEURS	1	308,47	0,00 %	38,89 %	0	0	3,83
BRVM - PETITES CAPITALISATIONS	-	-	-	-	-	-	-

Indicateurs	1er et 2è Comp.	BRVM PC
PER moyen du marché	11,12	
Taux de rendement moyen du marché	7,82	
Taux de rentabilité moyen du marché	8,07	
Nombre de sociétés cotées	45	
Nombre de lignes obligataires	43	
Volume moyen annuel par séance	5 956,00	
Valeur moyenne annuelle par séance	9 627 391,94	

Indicateurs	1er et 2è Comp.	BRVM PC
Ratio moyen de liquidité	13,29	
Ratio moyen de satisfaction	70,30	
Ratio moyen de tendance	529,07	
Ratio moyen de couverture	18,90	
Taux de rotation moyen du marché	0,02	
Prime de risque du marché	2,99	
Nombre de SGI participantes	20	

Définitions

Volume moyen annuel par séance = Valeur annuel échangé / nombre de séances
 Valeur moyenne annuelle par séance = Valeur annuelle échangée / nombre de séances
 Ratio moyen de liquidité = Moyenne des ratios de liquidité (Titres échangés / Volume des ordres de vente)
 Ratio moyen de satisfaction = Moyenne des ratios de satisfaction (Titres échangés / Volume des ordres d'achat)
 Ratio moyen de tendance = Moyenne des ratios de tendance (Volume des ordres d'achat / Volume des ordres de vente)
 Ratio moyen de couverture = Moyenne des ratios de couverture (Volume des ordres de vente / Volume des ordres d'achat)

Taux moyen de rotation = moyenne des taux de rotation des actions cotées (volume transigé / capi flottante)
 PER moyen du marché = moyenne des PER des actions cotées ayant un PER positif
 Taux de rendement moyen = moyenne des taux de rendement des actions cotées ayant distribué un dividende
 Taux de rentabilité moyen = moyenne des taux de rentabilité des actions cotées
 Prime de risque du marché = (1 / le PER moyen du marché) - le taux de référence actuel des emprunts d'Etat



BRVM - BOURSE REGIONALE DES VALEURS MOBILIERES
 BRVM - Société Anonyme au capital de 3.062.040.000 CFA - RC : CI - ABJ - 1997 - B - 208435 - CC : 9819725 - E
 Siège Social : Abidjan - CÔTE D'IVOIRE. Adresse : 18, Rue Joseph ANOMA (Rue des Banques) - Abidjan
 Tél : +225 20 32 66 85 / 86, Fax : +225 20 32 66 84, Mail : brvm@brvm.org, Site Web : www.brvm.org

MARCHE DES ACTIONS

Symbole	Titre	Cours Précédent	Cours du jour		Variation jour	Séance de cotation		Cours Référence	Variation de l'année précédente	Dernier dividende payé		Rdt. Net	PER
			Ouv.	Clôt.		Volume	Valeur			Montant net	Date		
SECTEUR - INDUSTRIE		57,13	points		↓	-1,33 %							
CABC	SICABLE CI	1 055	1 080	1 050	-0,47 %	548	583 550	1 050	-4,98 %	100,00	31-mai-18	9,52 %	6,34
FTSC	FILTISAC CI	1 900	1 925	1 920	1,05 %	23	44 235	1 920	-61,02 %	161,27	16-août-18	8,40 %	10,87
NEIC	NEI-CEDA CI	125	NC	NC	0,00 %			125	237,84 %	9,00	28-juin-01		3,16
NTLC	NESTLE CI	995	995	1 000	0,50 %	20	19 975	1 000	-47,37 %	31,50	12-août-11		
SEMC	CROWN SIEM CI	13 000	NC	NC	0,00 %			13 000	-6,31 %	676,80	29-sept.-17	5,21 %	54,73
SIVC	AIR LIQUIDE CI	470	470	450	-4,26 %	80	37 000	450	12,50 %	63,00	29-sept.-17	14,00 %	
SLBC	SOLIBRA CI	57 600	NC	NC	0,00 %			57 600	-53,92 %	2 322,00	14-juin-18	4,03 %	22,31
SMBC	SMB CI	18 280	NC	NC	0,00 %			18 280	139,90 %	450,00	29-août-18	2,46 %	4,75
STBC	SITAB CI	1 500	1 440	1 390	-7,33 %	135	193 900	1 390	-61,39 %	206,20	19-juin-17	14,83 %	
TTRC	TRITURAF CI-Ste en Liquidation	490	SP	SP	0,00 %			490	0,00 %	1 440,00	19-juil.-02		
UNLC	UNILEVER CI	8 000	8 000	8 000	0,00 %	3	24 000	8 000	-5,88 %	1 233,00	9-juil.-12		
UNXC	UNIWAX CI	2 500	2 500	2 400	-4,00 %	342	822 000	2 400	-43,79 %	173,70	13-juil.-18	7,24 %	12,41
TOTAL						1 151	1 724 660						16,37
SECTEUR - SERVICES PUBLICS		558,33	points		↓	-0,15 %							
CIEC	CIE CI	1 300	1 300	1 300	0,00 %	299	388 700	1 300	-38,10 %	31,95	20-juil.-18	2,46 %	36,64
ONTBF	ONATEL BF	3 750	3 750	3 700	-1,33 %	1 248	4 624 925	3 700	-22,59 %	363,96	6-juin-18	9,84 %	8,90
SDCC	SODE CI	3 195	3 175	3 195	0,00 %	29	92 435	3 195	-45,94 %	270,00	29-août-18	8,45 %	10,56
SNTS	SONATEL SN	18 990	18 900	18 990	0,00 %	13 972	261 353 000	18 990	-19,19 %	1 500,00	23-mai-18	7,90 %	9,39
TOTAL						15 548	266 459 060						16,37
SECTEUR - FINANCES		62,97	points		↓	-1,22 %							
BICC	BICI CI	4 400	4 400	4 400	0,00 %	10	44 000	4 400	-48,17 %	213,56	2-juil.-18	4,85 %	7,90
BOAB	BANK OF AFRICA BN	3 850	3 850	3 845	-0,13 %	2 111	8 126 535	3 845	-48,39 %	407,00	15-mai-18	10,59 %	5,23
BOABF	BANK OF AFRICA BF	3 830	3 800	3 790	-1,04 %	220	825 875	3 790	-46,99 %	358,00	7-mai-18	9,45 %	5,54
BOAC	BANK OF AFRICA CI	2 500	2 495	2 450	-2,00 %	1 008	2 515 100	2 450	-50,00 %	295,00	6-juin-18	12,04 %	4,52
BOAM	BANK OF AFRICA ML	2 450	2 400	2 270	-7,35 %	1 388	3 256 110	2 270	-56,35 %	290,00	31-mai-18	12,78 %	4,66
BOAN	BANK OF AFRICA NG	3 800	3 800	3 600	-5,26 %	1 300	4 928 460	3 600	-27,27 %	379,00	31-mai-18	10,53 %	6,42
BOAS	BANK OF AFRICA SENEGAL	1 980	1 980	1 950	-1,52 %	956	1 869 050	1 950	-22,00 %	160,00	2-mai-18	8,21 %	4,63
CBIBF	CORIS BANK INTERNATIONAL	7 800	NC	NC	0,00 %			7 800	-22,00 %	336,00	5-juil.-18	4,31 %	12,75
ECOC	ECOBANK COTE D'IVOIRE	19 295	19 000	18 995	-1,55 %	155	2 891 620	18 995	-36,00 %	1 844,00	22-juin-18	9,71 %	7,88
ETIT	ECOBANK TRANS. INCORP. TG	20	20	19	-5,00 %	180 938	3 560 824	19	11,76 %	1,21	28-avr.-17	6,36 %	2,71
NSBC	NSIA BANQUE COTE D'IVOIRE	6 975	NC	NC	0,00 %			6 975	-27,80 %	466,10	25-juin-18	6,68 %	8,27
SAFC	SAFCA CI	5 000	NC	NC	0,00 %			5 000	-54,13 %	576,00	29-juil.-11		
SGBC	SGB CI	8 895	8 805	8 885	-0,11 %	242	2 135 775	8 885	-23,07 %	585,00	17-juil.-18	6,58 %	6,98
SIBC	SOCIETE IVOIRIENNE DE BANQUE	2 190	2 195	2 350	7,31 %	1 242	2 729 825	2 350	-30,88 %	189,00	8-juin-18	8,04 %	5,22
TOTAL						189 570	32 883 174						6,36
SECTEUR - TRANSPORT		570,19	points		↓	-0,03 %							
SDSC	BOLLORE	2 350	2 350	2 350	0,00 %	203	477 050	2 350	-52,91 %	182,00	30-mai-18	7,74 %	9,73
SVOC	MOVIS CI	2 590	2 550	2 550	-1,54 %	50	127 500	2 550	-20,44 %	270,00	5-juil.-99		
TOTAL						253	604 550						9,73

MARCHE DES ACTIONS

Symbole	Titre	Cours Précédent	Cours du jour		Variation jour	Séance de cotation		Cours Référence	Variation de l'année précédente	Dernier dividende payé		Rdt. Net	PER
			Ouv.	Clôt.		Volume	Valeur			Montant net	Date		
SECTEUR - AGRICULTURE		114,91	points		↓	-2,89 %							
PALC	PALM CI	2 290	2 250	2 200	-3,93 %	85	189 925	2 200	-60,00 %	253,47	24-sept.-18	11,52 %	3,91
SCRC	SUCRIVOIRE	1 025	1 000	990	-3,41 %	725	719 950	990	-13,16 %	72,00	28-sept.-18	7,27 %	6,17
SICC	SICOR CI	3 540	3 540	3 535	-0,14 %	100	353 950	3 535	-10,51 %	1 919,00	25-sept.-00		21,09
SOGC	SOGB CI	2 130	2 100	1 985	-6,81 %	1 059	2 098 685	1 985	-52,74 %	432,00	23-juil.-18	21,76 %	4,11
SPHC	SAPH CI	3 000	3 000	3 000	0,00 %	1 040	3 120 000	3 000	-3,07 %	78,00	27-sept.-18	2,60 %	5,96
TOTAL						3 009	6 482 510						8,25
SECTEUR - DISTRIBUTION		254,85	points		↑	3,75 %							
ABJC	SERVAIR ABIDJAN CI	1 050	NC	NC	0,00 %			1 050	-47,50 %	98,97	20-juin-18	9,43 %	11,54
BNBC	BERNABE CI	2 345	2 345	2 425	3,41 %	148	349 295	2 425	-21,77 %	63,00	25-juil.-18	2,60 %	7,57
CFAC	CFAO MOTORS CI	600	630	630	5,00 %	50	31 500	630	59,49 %	9,90	27-juil.-18	1,57 %	28,09
PRSC	TRACTAFRIC MOTORS CI	125 930	NC	NC	0,00 %			125 930	-56,37 %	3 839,00	31-août-18	3,05 %	29,52
SHEC	VIVO ENERGY CI	825	875	865	4,85 %	21 296	18 291 110	865	-3,89 %	42,86	23-juil.-18	4,95 %	10,89
TTLC	TOTAL CI	1 290	1 290	1 350	4,65 %	4 918	6 278 090	1 350	-51,44 %	103,45	28-sept.-18	7,66 %	8,16
TTLS	TOTAL SN	1 175	NC	NC	0,00 %			1 175	-38,16 %	56,25	27-juil.-18	4,79 %	9,21
TOTAL						26 412	24 949 995						15,00
AUTRES SECTEURS		308,47	points		→	0,00 %							
STAC	SETAO CI	250	NC	NC	0,00 %			250	38,89 %				3,83
TOTAL						0	0						3,83
TOTAL - Marché des actions						235 943	333 103 949						

MARCHE DES DROITS

Symbole	Titre	Cours Précédent	Cours du jour		Variation jour	Séance de cotation		Cours Référence	Variation depuis l'origine	Parité	Periode de négociation	
			Ouv.	Clôt.		Volume	Valeur				Début	fin
TOTAL												
TOTAL - Marché des droits												

TROISIEME COMPARTIMENT - BRVM PETITES CAPITALISATIONS

Symbole	Titre	Cours Précédent	Cours du jour		Variation jour	Séance de cotation		Cours Référence	Variation depuis l'origine
			Ouv.	Clôt.		Volume	Valeur		
TOTAL									
TOTAL - 3ème Compartiment - BRVM PC									

Légende:
 (d) Ex-dividende
 Cours du jour: Ouv.: Ouverture Clôt.: Clôture Moy.: Moyen
 Mentions : NC: Non Coté Ex-c: Ex-coupon Ex-d: Ex-droit SP: Suspendu Val-T: Valeur Théorique
 PER = Cours / BNPA selon les données disponibles Rdt. Net: Rendement net (DNPA / Cours)
 Comp.: 1 - Premier Compartiment 2 - Second Compartiment 3 - Compartiment de croissance
 Ratio de liquidité = Titres échangés / Volume des ordres de vente
 : Progression de l'indice sectoriel : Stabilité de l'indice sectoriel : Recul de l'indice sectorie

MARCHE DES OBLIGATIONS

Symbole	Titre	Valeur nominale	Cours Précédent	Cours du jour	Cours Référence	Séance de cotation Volume Valeur	Coupon couru	Coupon d'intérêt Période Montant net	Eché.	Type Amort
OBLIGATIONS D'ETAT										
EOM.01	ETAT DU MALI 6.20% 2016-2023	8 333	8 333	NC	8 333		225,06	A 516,65	23-mai-19	ACD
EOM.02	Etat du Mali 6.50% 2017-2024	10 000	10 000	NC	10 000		341,92	A 650,00	20-avr.-19	AC
EOS.04	ETAT SENEGAL 6.70% 2012-2019	4 000	4 000	NC	4 000		234,22	A 268,00	14-déc.-18	ACD
EOS.05	ETAT SENEGAL 6.50% 2013-2023	10 000	10 000	NC	10 000		162,50	S 325,00	29-janv.-19	ACD
EOS.06	ETAT SENEGAL 6.50% 2014-2021	7 000	7 000	NC	7 000		191,64	S 227,50	27-nov.-18	ACD
EOS.07	ETAT SENEGAL 6.30% 2015-2025	10 000	10 000	NC	10 000		270,99	S 317,59	25-nov.-18	ACD
TPBF.03	TPBF 6,50% 2013-2020	10 000	10 000	NC	10 000		270,24	S 325,00	29-nov.-18	ACD
TPBF.04	TPBF 6.50% 2017-2027	10 000	10 000	NC	10 000		160,27	S 327,67	31-janv.-19	ACD
TPBF.05	TPBF 6,50% 2017-2024	10 000	10 000	NC	10 000		216,67	S 325,00	29-déc.-18	ACD
TPBF.06	TPBF 6.50% 2018-2025	10 000	10 000	NC	10 000		260,00	S 325,89	5-déc.-18	ACD
TPBJ.01	TPBJ 6.50% 2017-2027	10 000	10 000	NC	10 000		365,07	A 650,00	7-avr.-19	ACD
TPBJ.02	TPBJ 6.50% 2018-2025	10 000	10 000	NC	10 000		270,24	S 325,00	29-nov.-18	AC
TPCI.015	TPCI 6.30% 2013-2018	10 000	10 000	NC	10 000		254,75	S 315,00	3-déc.-18	ACD
TPCI.016	TPCI 6.55% 2014-2022	10 000	10 000	NC	10 000		290,71	A 655,00	20-mai-19	ACD
TPCI.017	TPCI 3% 2014-2024	10 000	10 000	NC	10 000		108,20	S 150,00	19-déc.-18	ACD
TPCI.018	TPCI 5.85% 2014-2021	10 000	10 000	NC	10 000		210,98	S 292,50	19-déc.-18	ACD
TPCI.019	TPCI 5.99% 2015-2025	10 000	10 000	NC	10 000		275,70	A 599,00	14-mai-19	ACD
TPCI.020	TPCI 5.85% 2015-2022	10 000	10 000	NC	10 000		38,57	S 292,50	5-avr.-19	ACD
TPCI.021	TPCI 6% 2016-2028	10 000	10 000	NC	10 000		335,34	A 600,00	8-avr.-19	ACD
TPCI.022	TPCI 5.90% 2016-2026	10 000	10 000	NC	10 000		219,84	A 590,00	15-juin-19	ACD
TPCI.023	TPCI 5.90% 2016-2026	10 000	10 000	NC	10 000		559,29	A 590,00	17-nov.-18	ACD
TPCI.024	TPCI 6.25% 2017-2029	10 000	9 990	NC	9 990		49,79	S 312,50	31-mars-19	ACD
TPCI.025	TPCI 5,95% 2017-2024 A	10 000	9 999	NC	9 999		8,17	S 297,50	24-avr.-19	ACD
TPCI.026	TPCI 5,95% 2017-2024 B	10 000	10 000	NC	10 000		278,10	S 297,50	10-nov.-18	ACD
TPTG.01	TPTG 6,90% 2018-2023	10 000	10 000	NC	10 000		178,13	S 345,00	26-janv.-19	AC
TOTAL						0	0			
OBLIGATIONS REGIONALES										
BIDC.03	BIDC-EBID 6.50% 2014-2021	10 000	10 000	NC	10 000		55,66	S 325,00	28-mars-19	ACD
BIDC.04	BIDC-EBID 6.10% 2017-2027	10 000	10 000	NC	10 000		225,62	A 610,00	16-juin-19	ACD
BOAD.011	BOAD 5.95% 2012-2019	10 000	9 950	NC	9 950		386,34	A 595,00	6-mars-19	ACD
BOAD.012	BOAD 5.95% 2014-2021	10 000	10 000	NC	10 000		500,45	A 595,00	26-déc.-18	ACD
CRRH.01	CRRH-UEMOA 6.10% 2012-2022	10 000	10 000	NC	10 000		127,64	S 305,00	13-févr.-19	AC
CRRH.02	CRRH-UEMOA 6.10% 2012-2024	10 000	10 000	NC	10 000		172,39	S 305,00	17-janv.-19	AC
CRRH.03	CRRH-UEMOA 6% 2013-2023	10 000	10 000	NC	10 000		4,95	S 300,00	26-avr.-19	AC
CRRH.04	CRRH-UEMOA 6% 2014-2024	10 000	9 950	NC	9 950		198,36	S 300,00	30-déc.-18	AC
CRRH.05	CRRH-UEMOA 5.85% 2015-2025	10 000	10 000	NC	10 000		187,52	S 294,90	4-janv.-19	AC
CRRH.06	CRRH-UEMOA 5.85% 2016-2026	10 000	10 000	NC	10 000		187,58	S 292,50	3-janv.-19	ACD
CRRH.07	CRRH-UEMOA 5.95% 2017-2029	9 583	9 583	NC	9 583		255,66	S 285,10	17-nov.-18	AC
SHAF.03	SHELTER AFRIQUE 6.6% 2014-2021	5 000	4 950	NC	4 950		56,06	S 166,36	28-févr.-19	ACD
TOTAL						0	0			
OBLIGATIONS PRIVEES										
ORGT.01	ORAGROUP 6.75% 2013-2019	10 000	9 999	NC	9 999		271,11	S 337,50	4-déc.-18	ACD
SIFC.01	SIFCA 6.90% 2013-2021	10 000	10 000	NC	10 000		151,91	A 676,20	8-août-19	ACD
TOTAL						0	0			
SUKUK ET TITRES ASSIMILES										
SUKCI.S1	SUKUK CI 5.75% 2015-2020	10 000	10 000	NC	10 000		196,46	S 292,29	28-déc.-18	AC
SUKCI.S2	SUKUK CI 5.75% 2016-2023	10 000	10 000	NC	10 000		83,06	S 289,10	7-mars-19	ACD
SUKSN.S2	SUKUK SN 6% 2016-2026	10 000	10 000	NC	10 000		158,33	S 306,67	26-janv.-19	ACD
SUKTG.S1	SUKUK TG 6.5% 2016-2026	10 000	10 000	NC	10 000			S	17-août-18	ACD
TOTAL						0	0			
TOTAL - Marché des obligations						0	0			

Légende :
 (*) Ex-Coupon couru (***) Ex-marge de profits
 Cours du jour: Ouv.: Ouverture Clôt.: Clôture Moy.: Moyen
 Type Amort: Type d'Amortissement IF: In Fine AC: Amortissement Constant AD: Amortissement Dégressif ACD: Amortissement Constant Différé
 Période: Périodicité de paiement des coupons A: Annuelle S: Semestrielle T: Trimestrielle
 Eché.: Échéance de paiement des intérêts
 Mentions: NC: Non Coté Ex-c: Ex-coupon ou Ex-droit SP: Suspendu

INFORMATIONS

OPERATIONS EN COURS

Emetteur	Opération
----------	-----------

AVIS

Entité	N°	Nature	Objet
--------	----	--------	-------

COMMUNIQUES

Emetteur	N°	Nature	Objet
BICI CI	20181029-1	Rapport d'activités du 1er semestre	Rapport d'activités du 1er semestre 2018 - BICI CI
AIR LIQUIDE CI	20181029	Rapport d'activités du 1er semestre	Rapport d'activités du 1er semestre 2018 - AIR LIQUIDE CI

QUANTITES RESIDUELLES

MARCHE DES ACTIONS

Symbole	Titre	Quantité résiduelle à l'achat	Cours Achat / Vente		Quantité résiduelle à la vente	Cours de Référence
ABJC	SERVAIR ABIDJAN CI		/	1,045	182	1 050
BICC	BICI CI	4	4,300	/ 4,400	439	4 400
BNBC	BERNABE CI	11	2,300	/ 2,415	52	2 425
BOAB	BANK OF AFRICA BN	11	3,705	/ 3,845	192	3 845
BOABF	BANK OF AFRICA BF	10	3,600	/ 3,790	48	3 790
BOAC	BANK OF AFRICA CI		/	2,450	12	2 450
BOAM	BANK OF AFRICA ML	1 268	2,270	/ 2,400	124	2 270
BOAN	BANK OF AFRICA NG	125	3,600	/ 3,795	1 010	3 600
BOAS	BANK OF AFRICA SENEGAL	1 094	1,950	/ 1,980	400	1 950
CABC	SICABLE CI	2 000	1,000	/ 1,050	1 962	1 050
CBIBF	CORIS BANK INTERNATIONAL	10	7,500	/ 7,600	847	7 800
CFAC	CFAO MOTORS CI	85	605	/ 630	50	630
CIEC	CIE CI	40	1,215	/ 1,300	521	1 300
ECOC	ECOBANK COTE D'IVOIRE	5	18,700	/ 18,995	206	18 995
ETIT	ECOBANK TRANS. INCORP. TG		/	Marché	28 551	19
FTSC	FILTISAC CI	30	1,900	/ 1,920	79	1 920
NEIC	NEI-CEDA CI	10 180	130	/		125
NSBC	NSIA BANQUE COTE D'IVOIRE		/	6,835	1 000	6 975
NTLC	NESTLE CI		/	995	120	1 000
ONTBF	ONATEL BF	95	3,650	/ 3,700	93	3 700
PALC	PALM CI		/	2,285	669	2 200
PRSC	TRACTAFRIC MOTORS CI		/	125,000	18	125 930
SAFC	SAFCA CI		/	5,000	15	5 000
SCRC	SUCRIVOIRE	40	980	/ 990	2 885	990
SDCC	SODE CI	17	3,175	/ 3,195	147	3 195
SDSC	BOLLORE		/	2,350	607	2 350
SEMC	CROWN SIEM CI		/	12,995	5	13 000
SGBC	SGB CI	13	8,505	/ 8,885	36	8 885
SHEC	VIVO ENERGY CI	3 847	865	/ 875	1 459	865
SIBC	SOCIETE IVOIRIENNE DE BANQUE	3 256	2,100	/ 2,350	495	2 350
SICC	SICOR CI	340	3,535	/		3 535
SIVC	AIR LIQUIDE CI		/	450	70	450
SLBC	SOLIBRA CI		/	57,475	1	57 600
SMBC	SMB CI		/	18,280	124	18 280
SNTS	SONATEL SN	60	18,005	/ 18,990	53	18 990
SOGC	SOGB CI	71	1,985	/ 2,000	15	1 985
SPHC	SAPH CI	48 960	3,000	/ 3,060	800	3 000
STAC	SETAO CI	70	235	/ 240	479	250
STBC	SITAB CI		/	Marché	885	1 390
SVOC	MOVIS CI		/	2,550	529	2 550
TTLC	TOTAL CI	10	1,345	/ 1,350	146	1 350
TTLS	TOTAL SN	4	1,220	/ 1,225	1 000	1 175
TTRC	TRITURAF CI-Ste en Liquidation		/			490
UNLC	UNILEVER CI	16	8,000	/		8 000
UNXC	UNIWAX CI	590	2,355	/ 2,400	1 670	2 400

QUANTITES RESIDUELLES**MARCHE DES DROITS**

Symbole	Titre	Quantité résiduelle à l'achat	Cours Achat / Vente	Quantité résiduelle à la vente	Cours de Référence
---------	-------	-------------------------------	---------------------	--------------------------------	--------------------

TROISIEME COMPARTIMENT - BRVM PETITES CAPITALISATIONS

Symbole	Titre	Quantité résiduelle à l'achat	Cours Achat / Vente	Quantité résiduelle à la vente	Cours de Référence
---------	-------	-------------------------------	---------------------	--------------------------------	--------------------

QUANTITES RESIDUELLES

MARCHE DES OBLIGATIONS

Symbole	Titre	Quantité résiduelle à l'achat	Cours Achat / Vente	Quantité résiduelle à la vente	Cours de Référence
ORGT.O1	ORAGROUP 6.75% 2013-2019		/ 9,900	30	9 999
SIFC.O1	SIFCA 6.90% 2013-2021		/ 10,000	356	10 000
EOM.O1	ETAT DU MALI 6.20% 2016-2023		/		8 333
EOM.O2	Etat du Mali 6.50% 2017-2024	10	10,000 /		10 000
EOS.O4	ETAT SENEGAL 6.70% 2012-2019		/		4 000
EOS.O5	ETAT SENEGAL 6.50% 2013-2023		/		10 000
EOS.O6	ETAT SENEGAL 6.50% 2014-2021		/ 7,175	500	7 000
EOS.O7	ETAT SENEGAL 6.30% 2015-2025		/ 10,000	66 098	10 000
TPTG.O1	TPTG 6,90% 2018-2023		/ 10,000	46 541	10 000
TPCI.O21	TPCI 6% 2016-2028		/ 10,000	30	10 000
TPCI.O22	TPCI 5.90% 2016-2026		/ 9,800	49 990	10 000
TPCI.O23	TPCI 5.90% 2016-2026		/		10 000
TPCI.O24	TPCI 6.25% 2017-2029		/		9 990
TPCI.O25	TPCI 5,95% 2017-2024 A		/		9 999
TPCI.O26	TPCI 5,95% 2017-2024 B		/		10 000
TPCI.O15	TPCI 6.30% 2013-2018		/		10 000
TPCI.O16	TPCI 6.55% 2014-2022		/		10 000
TPCI.O17	TPCI 3% 2014-2024		/		10 000
TPCI.O18	TPCI 5.85% 2014-2021		/		10 000
TPCI.O19	TPCI 5.99% 2015-2025		/ 9,800	21 760	10 000
TPCI.O20	TPCI 5.85% 2015-2022		/ 10,000	241	10 000
TPBF.O3	TPBF 6,50% 2013-2020		/		10 000
TPBF.O4	TPBF 6.50% 2017-2027		/ 10,000	100	10 000
TPBF.O5	TPBF 6,50% 2017-2024		/ 9,900	35	10 000
TPBF.O6	TPBF 6.50% 2018-2025		/		10 000
TPBJ.O1	TPBJ 6.50% 2017-2027		/ 9,900	12 484	10 000
TPBJ.O2	TPBJ 6.50% 2018-2025		/		10 000
BIDC.O3	BIDC-EBID 6.50% 2014-2021		/		10 000
BIDC.O4	BIDC-EBID 6.10%2017-2027		/		10 000
BOAD.O11	BOAD 5.95% 2012-2019		/		9 950
BOAD.O12	BOAD 5.95% 2014-2021		/ 10,000	4 000	10 000
CRRH.O1	CRRH-UEMOA 6.10% 2012-2022		/		10 000
CRRH.O2	CRRH-UEMOA 6.10% 2012-2024		/		10 000
CRRH.O3	CRRH-UEMOA 6% 2013-2023		/		10 000
CRRH.O4	CRRH-UEMOA 6% 2014-2024		/		9 950
CRRH.O5	CRRH-UEMOA 5.85% 2015-2025		/		10 000
CRRH.O6	CRRH-UEMOA 5.85% 2016-2026		/ 9,583	5 100	10 000
CRRH.O7	CRRH-UEMOA 5.95% 2017-2029	2 500	8,864.28 / 9,183.39	5 000	9 583
SHAF.O3	SHELTER AFRIQUE 6.6% 2014-2021		/ 4,950	30	4 950

SUKUK ET TITRES ASSIMILES

Symbole	Titre	Quantité résiduelle à l'achat	Cours Achat / Vente	Quantité résiduelle à la vente	Cours de Référence
SUKCI.S1	SUKUK CI 5.75% 2015-2020		/		10 000
SUKCI.S2	SUKUK CI 5.75% 2016-2023		/		10 000
SUKSN.S2	SUKUK SN 6% 2016-2026		/		10 000
SUKTG.S1	SUKUK TG 6.5% 2016-2026		/		10 000

CALENDRIER DES ASSEMBLEES GENERALES

ANNEE : 2018

Société	Nature	Date	Heure	Lieu
BANK OF AFRICA NG	Mixte	02/11/2018	10:00:00	Centre de formation de la BOA-NIGER (sise à BOA-Siège)
CORIS BANK INTERNATIONAL	Extraordinaire	29/08/2018	09:00:00	Hôtel SOPATEL Silmandé SA
MOVIS CI	Extraordinaire	26/07/2018	11:00:00	Amphithéâtre de l'immeuble CRRAE-UEMOA Sise au Plateau, Immeuble Versus Bank
MOVIS CI	Ordinaire	26/07/2018	09:30:00	Amphithéâtre de l'immeuble CRRAE-UEMOA Sise au Plateau, Immeuble Versus Bank
SMB	Mixte	05/07/2018	09:30:00	Amphithéâtre de la CGECI (La Maison de l'Entreprise) sis à Abidjan-plateau, à l'angle du boulevard de la République et l'Avenue Lamblin
TRACTAFRIC CI	Mixte	29/06/2018	17:00:00	Siège de TRACTAFRIC MOTORS Zone 3, Km 4, boulevard de Marseille, dans le hall HYUNDAI
SODECI	Ordinaire	27/06/2018	15:30:00	Espace Events sis à Abidjan, Cocody 2 Plateaux, Boulevard Latrille (initialement prévue le 20/06/2018 est reportée au 27/06/2018)
UNILEVER CI	Mixte	27/06/2018	09:30:00	Amphithéâtre de l'immeuble CRRAE-UEMOA Sise au Plateau, Immeuble Versus Bank
AIR LIQUIDE CI	Ordinaire	26/06/2018	10:00:00	Salle de Conférence de la CRRAE-UEMOA
BERNABE CI	Ordinaire	25/06/2018	11:00:00	Maison de l'Entreprise (CGECI), Abidjan-Plateau
NESTLE CI	Ordinaire	25/06/2018	10:00:00	LATRILLE EVENTS
SETAO CI	Ordinaire	22/06/2018	10:00:00	Hôtel TIAMA (Salle EBENE) - Abidjan
SAFCA CI	Ordinaire	22/06/2018	10:00:00	Siège de la société, 1,Rue des Carrossiers, Zone 3 C (Face SOCOCE Treichville)
SITAB	Mixte	21/06/2018	10:30:00	Salle JEWELS de la Maison de l'Entreprise C.G.E.C.I au plateau
SICOR	Ordinaire	21/06/2018	09:30:00	Palm Club Hôtel Abidjan, Cocody, angle Boulevard Latrille - Route du Lycée technique
NEI-CEDA CI	Ordinaire	21/06/2018	10:00:00	Hôtel AZALAI, Boulevard VGE à ABIDJAN
CROWN SIEM CI	Mixte	20/06/2018	09:00:00	Siège de la CGECI, sis à la Maison de l'Entreprise, au Plateau, à l'Angle du Boulevard de la République et de l'Avenue Lamblin
CIE CI	Ordinaire	20/06/2018	10:00:00	Sofitel Abidjan Hôtel Ivoire
TOTAL	Ordinaire	20/06/2018	10:00:00	Salle de conférence de l'hôtel Radisson Blu à Abidjan
TOTAL SENEGAL S.A.	Ordinaire	18/06/2018	15:00:00	Hôtel Terrou-Bi, Corniche Ouest, Boulevard Martin Luther King à Dakar
SGB CI	Mixte	13/06/2018	09:00:00	Amphithéâtre de la CGECI, Plateau Angle du Boulevard de la République et de l'Avenue Lamblin
FILTISAC CI	Ordinaire	08/06/2018	10:00:00	Immeuble CRRAE - UMOA ABIDJAN-Plateau (RCI) - Debut des inscriptions à 9h00
BICI CI	Ordinaire	07/06/2018	11:00:00	CGECI Abidjan
UNIWAX CI	Ordinaire	07/06/2018	10:00:00	Espace Latrille Events, sis à Abidjan, II Plateaux (Carrefour Duncan)
CFAO MOTORS CI	Ordinaire	05/06/2018	10:00:00	Siège social de CFAO MOTORS CI sis à Abidjan, 117, Boulevard de Marseille
SOGB	Ordinaire	05/06/2018	11:00:00	Salle de conférence de l'immeuble CRRAE-UMOA, Abidjan Plateau
NSBC	Ordinaire	30/05/2018	10:00:00	Espace Latrille Event sis à Abidjan-Cocody, Deux Plateaux, Boulevard Latrille, à proximité du Carrefour Duncan
ECOBANK CI	Ordinaire	29/05/2018	10:30:00	Espace Latrille Event sis à Abidjan-Cocody, Deux Plateaux, Boulevard Latrille
ONATEL BF	Mixte	17/05/2018	10:00:00	Royal Beach Hôtel, OUAGADOUGOU - BURKINA FASO
SUCRIVOIRE	Ordinaire	17/05/2018	09:30:00	Auditorium de la CRRAE-UMOA sise à Abidjan-Plateau (Rue Botreau Roussel)
BANK OF AFRICA CI	Mixte	14/05/2018	10:00:00	Locaux du siège social, Angle Avenue Terrasson de Fougères et Rue Gourgas
PALM CI	Ordinaire	09/05/2018	09:30:00	Salle de Conférence de la CRRAE-UEMOA, sise à Abidjan-Plateau
BOLLORE TRANSPORT & LOGISTICS	Ordinaire	09/05/2018	10:00:00	Salle de conférence de l'immeuble CRRAE-UEMOA, sise au Plateau, Avenue Delafosse prolongée, face à l'hôtel PULLMAN à Abidjan
BANK OF AFRICA ML	Mixte	05/05/2018	09:30:00	Grand-Hôtel
SAPH CI	Ordinaire	03/05/2018	09:30:00	Salle de conférence de CRRAE-UMOA (Versus Bank au Plateau)
SOLIBRA	Ordinaire	24/04/2018	10:30:00	Espace CRISTAL 8, rue du chevalier de Clieu, Zone 4 C, Salle PLATINIUM, ABIDJAN

lundi 29 octobre 2018

ECOBANK TG	Ordinaire	24/04/2018	10:30:00	Salle de Conférence du Centre Panafricain Ecobank, 2365, Boulevard du Mono, Lomé, Togo
VIVO ENERGY CI	Ordinaire	19/04/2018	09:00:00	Espace Latrille Event
SONATEL	Ordinaire	17/04/2018	10:00:00	l'hôtel King Fahd Palace à Dakar
BANK OF AFRICA BN	Ordinaire	12/04/2018	10:00:00	Salle de conférence du BENIN MARINA Hôtel
CORIS BANK INTERNATIONAL	Ordinaire	12/04/2018	09:00:00	Hôtel SOPATEL Silmandé SA
SIB	Mixte	06/04/2018	09:00:00	Maison de l'Entreprise (CGECI), Abidjan-Plateau
BANK OF AFRICA BF	Ordinaire	06/04/2018	10:00:00	Salle de Conférence de OUAGA 2000
BANK OF AFRICA NG	Ordinaire	05/04/2018	10:00:00	Centre de formation de la BOA-NIGER (sise à BOA-Siège)
SICABLE	Ordinaire	03/04/2018	10:00:00	Hôtel AZALAI, Boulevard VGE à ABIDJAN
SERVAIR ABIDJAN CI	Ordinaire	28/03/2018	10:00:00	la salle JEWELS de la CGECI sise au Plateau
BANK OF AFRICA SN	Ordinaire	16/03/2018	10:00:00	Immeuble Elan II, 2eme Etage, Route de Ngor, Zone 12, Almadies à Dakar

OPCVM: FONDS COMMUNS DE PLACEMENT ET SOCIETES D'INVESTISSEMENT A CAPITAL VARIABLE

lundi 29 octobre 2018

Sociétés de gestion	Dépositaire	OPCVM	Catégorie	Valeur Liquidative							
				Origine	Précédente		Actuelle		Variation		
					Valeur	Date	Valeur	Date	Date	%	Précédent
QUOTIDIENNES											
AFRICABOURSE ASSET MANAGEMENT	AFRICABOURSE SA	FCP AAM CAPITAL SUR	OCT	5 000	6 593,47	25/10/2018	6 594,24	26/10/2018	10/10/2012	31,88%	0,01%
		FCP AAM EPARGNE CROISSANCE	D	5 000	5 639,91	25/10/2018	5 631,94	26/10/2018	19/11/2012	12,64%	-0,14%
		FCP AAM OBLIGATIS	OMLT	5 000	6 962,43	25/10/2018	6 963,32	26/10/2018	12/09/2012	39,27%	0,01%
		FCP AAM EPARGNE ACTION	A	5 000	3 081,30	25/10/2018	3 075,43	26/10/2018	16/01/2017	-38,49%	-0,19%
AFRICAM SA	SBIF	FCP EXPANSIO	D	5 000	7 803,56	25/10/2018	7 789,27	26/10/2018	01/01/2013	55,79%	-0,18%
		FCP SECURITAS	OMLT	5 000	5 898,50	25/10/2018	5 893,88	26/10/2018	01/01/2013	17,88%	-0,08%
		FCP VALORIS	A	5 000	5 977,63	25/10/2018	5 956,02	26/10/2018	01/01/2013	19,12%	-0,36%
ATLANTIC ASSET MANAGEMENT	ATLANTIQUE FINANCE	FCP ATLANTIQUE CROISSANCE	D	5 000	4 394,73	23/10/2018	ND	ND	30/05/2015	-	-
		FCP ATLANTIQUE SECURITE	OMLT	5 000	5 288,06	23/10/2018	ND	ND	30/05/2015	-	-
BNI GESTION	BNI FINANCES	FCP CAPITAL CROISSANCE	D	10 000	18 818,00	19/08/2015	ND	ND	01/01/2009	-	-
		FCP DYNAMIC SAVINGS	D	10 000	10 197,00	19/08/2015	ND	ND	06/06/2014	-	-
BOA ASSET MANAGEMENT	BOA CAPITAL SECURITIES	FCP Emergence	D	5 000	6 436,20	25/10/2018	ND	ND	01/02/2010	-	-
		FCP Tresor Monea	OCT	25 000 000	30 775 990,55	25/10/2018	ND	ND	01/12/2013	-	-
BRM ASSET MANAGEMENT	BRM	FCP "BRM DYNAMIQUE"	D	10 000	12 923,13	08/09/2014	ND	ND	12/03/2009	-	-
		FCP "BRM OBLIGATAIRE"	D	10 000	12 057,50	17/10/2014	ND	ND	12/03/2009	-	-
CGF GESTION	CGF BOURSE	FCP ACTIONS PHARMACIE	A	1000	932,69	25/10/2018	931,15	26/10/2018	25/07/14	-6,89%	-0,17%
		FCP AL BARAKA	A	1000	1 022,66	25/10/2018	1 022,65	26/10/2018	01/03/17	2,26%	0,00%
		FCP ASSUR SENEGAL	D	1000000	1 147 291,14	25/10/2018	1 146 058,10	26/10/2018	06/07/14	14,61%	-0,11%
		FCP PLACEMENT AVANTAGE	D	1000	1 385,71	25/10/2018	1 383,85	26/10/2018	29/03/13	38,38%	-0,13%
		FCP PLACEMENT CROISSANCE	A	1000	1 138,70	25/10/2018	1 134,93	26/10/2018	29/03/13	13,49%	-0,33%
		FCP HORIZON	D	1000	1 551,02	25/10/2018	1 547,44	26/10/2018	27/06/09	54,74%	-0,23%
		FCP PLACEMENT QUIETUDE	OMLT	1000	1 291,39	25/10/2018	1 292,25	26/10/2018	29/03/13	29,23%	0,07%
		FCP LIQUIDITE-OPTIMUM	OMLT	10000	10 372,45	25/10/2018	10 374,03	26/10/2018	01/10/17	3,74%	0,015%
		FCP BNDE VALEURS	A	1000	1 070,06	25/10/2018	1 069,88	26/10/2018	02/09/16	6,99%	-0,017%
		CORIS ASSET MANAGEMENT	CORIS BOURSE	FCP CORIS ACTIONS	A	5 000	4 933,56	26/02/2018	ND	ND	11/11/2014
FCP CORIS PERFORMANCE	D			5 000	5 254,01	26/02/2018	ND	ND	11/11/2014	-	-
OAM S.A	SGI TOGO	FCP-1 OPTI PLACEMENT	A	5 000	12 169,47	10/10/2018	ND	ND	01/02/2002	-	-
		FCP-2 OPTI REVENU	OMLT	5 000	6 821,57	10/10/2018	ND	ND	01/02/2002	-	-
		FCP-3 OPTI CAPITAL	D	5 000	16 615,03	10/10/2018	ND	ND	24/01/2003	-	-
SOGESPAR	SOGEBOURSE	FCP SOGEAVENIR	D	500	1 354,00	25/10/2018	1 350,00	26/10/2018	01/10/2002	170,00%	-0,30%
		FCP SOGEDEFI	D	4 888	3 519,00	25/10/2018	3 499,00	26/10/2018	23/12/2014	-28,42%	-0,57%
		FCP SOGEDYNAMIQUE	A	4 888	3 173,00	25/10/2018	3 156,00	26/10/2018	23/12/2014	-35,43%	-0,54%
		FCP SOGEPRIVILEGE	D	4 888	3 811,00	25/10/2018	3 802,00	26/10/2018	23/12/2014	-22,22%	-0,24%
		FCP SOGESECURITE	OMLT	4 888	4 951,00	25/10/2018	4 951,00	26/10/2018	23/12/2014	1,29%	0,00%
		FCP SOGEVALOR	A	1 000	3 156,00	25/10/2018	3 125,00	26/10/2018	04/06/2002	212,50%	-0,98%
SOAGA-SA	SGI-BOA CAPITAL SECURITIES	FCP SOAGA EPARGNE ACTIVE	D	10 000	8 378,20	25/10/2018	8 323,75	26/10/2018	28/10/2016	-16,76%	-0,65%
		SICAV Abdou DIOUF	D	10 000 000	14 154 654,85	25/10/2018	14 123 496,16	26/10/2018	01/12/2003	41,23%	-0,22%
		FCP SOAGA EPARGNE SERENITE	OMLT	10 000	10 850,56	25/10/2018	10 898,66	26/10/2018	28/10/2016	8,99%	0,44%
SAPHIR ASSET MANAGEMENT	SGI BENIN	FCP SAPHIR DYNAMIQUE	D	5 000	4 951,03	25/10/2018	4 971,92	26/10/2018	28/08/2017	-0,56%	0,42%
		FCP SAPHIR QUIETUDE	OMLT	5 000	5 666,79	25/10/2018	5 695,53	26/10/2018	28/08/2017	13,91%	0,51%
HEBDOMADAIRES											
BNI GESTION	BNI FINANCES	FCP BNI RETRAITE	D	2 500	3 814,00	06/08/2015	3 855,00	13/08/2015	11/05/2012	54,20%	1,07%
		FCP INITIATIVES SOLIDARITE	D	2 500	5 586,00	24/07/2015	5 687,00	05/08/2015	01/08/2013	127,48%	1,81%
		FCP SODEFOR COMPLEMENTAIRE RETRAITE	D	2 500	7 107,00	24/07/2015	7 295,00	06/08/2015	04/01/2010	191,80%	2,65%
PhoenixAfrica Asset Management	Phoenix Capital Management	FCP PAM ACTIONS	A	10 000	8 856,64	18/10/2018	8 862,96	25/10/2018	13/12/2017	-11,37%	0,07%
		FCP PAM DIVERSIFIE EQUILIBRE	D	10 000	9 803,68	18/10/2018	9 779,31	25/10/2018	13/12/2017	-2,21%	-0,25%
		FCP PAM DIVERSIFIE OBLIGATIONS	D	10 000	10 450,42	18/10/2018	10 456,61	25/10/2018	13/12/2017	-4,57%	0,06%
BOA ASSET MANAGEMENT	BOA CAPITAL SECURITIES	FCP Global Investors	D	25 000	24 362,70	12/10/2018	23 993,52	19/10/2018	01/12/2012	-4,03%	-1,52%
		FCP Boa Obligations	OMLT	10 000	10 673,24	12/10/2018	10 687,55	19/10/2018	Mars. 2017	6,88%	0,13%
		FCP Boa Actions	A	10 000	8 726,24	12/10/2018	8 537,84	19/10/2018	Jul. 2017	-14,62%	-2,16%
BRM ASSET MANAGEMENT CGF GESTION	IMPAXIS CGF BOURSE	FCP "SDE"	D	1 000	2 083,36	05/09/2014	ND	ND	14/03/2011	-	-
		FCPCR SONATEL	D	1 000	6 200,86	18/10/2018	6 123,85	25/10/2018	19/02/2004	512,39%	-1,24%
		FCP FORCE PAD	D	1 000	1 272,65	17/10/2018	1 275,68	24/10/2018	16/02/2014	27,57%	0,24%
		FCPE SINI GNESIGUI	D	1 000	1 272,02	16/10/2018	1 265,38	23/10/2018	25/02/2014	26,54%	-0,52%
		FCPE DP WORLD DAKAR	D	1 000	1 077,01	15/10/2018	1 076,25	22/10/2018	04/10/2016	7,63%	-0,07%
EDC Asset Management	EDC Investment Corporation	FCP ECOBAN UEMOA DIVERSIFIE	D	5 000	6 942,00	17/10/2018	6 846,00	24/10/2018	19/09/2007	36,92%	-1,38%
		FCP ECOBAN UEMOA OBLIGATAIRE	OMLT	20 000 000	20 911 311,00	17/10/2018	20 941 162,00	24/10/2018	01/01/2018	-4,71%	0,14%
		FCP ECOBAN UEMOA RENDEMENT	OMLT	1 000 000	1 408 938,00	17/10/2018	1 402 839,00	24/10/2018	10/10/2007	40,28%	-0,43%
		FCP ECOBAN ACTIONS UEMOA	A	5 000	3 022,00	17/10/2018	2 989,00	24/10/2018	20/04/2016	-40,22%	-1,09%
BRIDGE ASSET MANAGEMENT	BRIDGE SECURITIES	FCP BRIDGE INSTITUTIONNEL	DIVERSIFIE	25 000 000	25 115 331,42	16/02/2018	25 123 507,60	23/02/2018	02/11/2017	0,49%	0,03%
		FCPE ORANGE MALI	D	10 000	22 225,78	17/10/2018	22 222,64	24/10/2018	03/09/2012	122,22%	-0,01%
ATTIJARI ASSET MANAGEMENT	SGI AFRICAINE DE BOURSE	ATTIJARI OBLIG	OMLT	10000	12135,23	12/10/2018	12140,51	19/10/2018	13/07/2012	21,41%	0,04%
		ATTIJARI LIQUIDITE	OCT	10000	11248,88	12/10/2018	11257,81	19/10/2018	30/08/2013	12,58%	0,08%
		ATTIJARI HORIZON	OMLT	10000	12324,25	12/10/2018	12328,31	19/10/2018	30/08/2013	23,28%	0,03%
		ATTIJARI ACTIONS	A	10000	8372,14	12/10/2018	8115,13	19/10/2018	21/05/2015	-18,85%	-3,07%
		ATTIJARI DIVERSIFIE	D	10000	11260,89	12/10/2018	11177,82	19/10/2018	21/05/2015	11,78%	-0,74%
		ATTIJARI INVEST	OMLT	10000	11323,94	12/10/2018	11334,1	19/10/2018	21/01/2016	13,34%	0,09%
		ATTIJARI PATRIMOINE	OMLT	10000	11342,59	12/10/2018	11 376,44	19/10/2018	21/01/2016	13,76%	0,30%
MOIS											
RNI GESTION	BNI FINANCES	FCP CNRA	D	2 500	4 308,00	30/06/2015	3 133,00	14/08/2015	29/10/2013	25,32%	-27,27%
		FCP KARIMA ETHIOUE	D	1 000	1 366,00	03/07/2015	1 458,00	03/08/2015	22/05/2013	45,80%	6,73%

L'actualité de la BRVM sur nos plateformes digitales

Infos BRVM

Pour recevoir les informations boursières par SMS, souscrivez :



Côte d'Ivoire : *430#
Bénin : *430*15#



Côte d'Ivoire : #139#
Burkina Faso : *310#



Côte d'Ivoire : *431#
Niger : *512*9#
Togo : *310#

Site web

www.brvm.org



Application Mobile

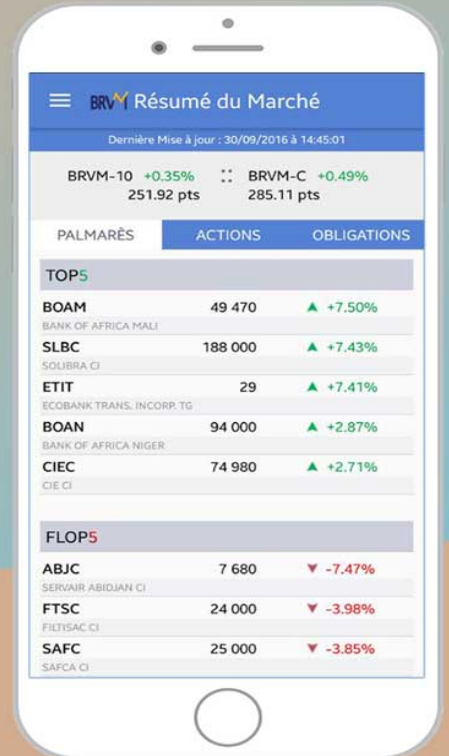

Disponible sur
 Google play

Disponible sur
 App Store

Nous suivre sur :

