

BRVM 10	170,02
Variation Jour	↑ 1,40 %
Variation annuelle	↓ -22,60 %



BULLETIN OFFICIEL DE LA COTE

N° 207

mercredi 31 octobre 2018

Site : www.brvm.org

BRVM Composite	177,50
Variation Jour	↑ 1,35 %
Variation annuelle	↓ -26,97 %

Evolution des indices

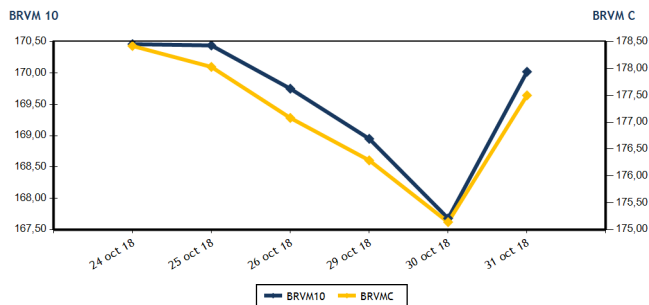

Volumes et valeurs transigés

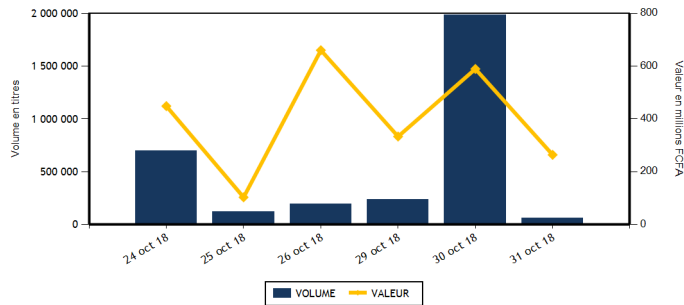

Actions	Niveau	Evol. Jour
Capitalisation boursière (FCFA)	4 992 283 413 650	1,35 %
Volume échangé	59 913	-96,98 %
Valeur transigée (FCFA)	242 223 420	-58,17 %
Nombre de titres transigés	32	-11,11 %
Nombre de titres en hausse	18	80,00 %
Nombre de titres en baisse	6	-60,00 %
Nombre de titres inchangés	8	-27,27 %

Obligations	Niveau	Evol. Jour
Capitalisation boursière (FCFA)	3 335 927 647 006	0,00 %
Volume échangé	2 282	107,45 %
Valeur transigée (FCFA)	21 594 728	112,91 %
Nombre de titres transigés	4	33,33 %
Nombre de titres en hausse	0	
Nombre de titres en baisse	1	0,00 %
Nombre de titres inchangés	3	50,00 %

PLUS FORTES HAUSSES

Titres	Cours	Evol. Jour	Evol. annuelle
TOTAL SN (TTLS)	1 290	7,50 %	-32,11 %
TOTAL CI (TTLC)	1 420	7,17 %	-48,92 %
VIVO ENERGY CI (SHEC)	990	7,03 %	10,00 %
BANK OF AFRICA NG (BOAN)	4 000	5,26 %	-19,19 %
SOGB CI (SOGC)	2 100	5,00 %	-50,00 %

PLUS FORTES BAISES

Titres	Cours	Evol. Jour	Evol. annuelle
SICABLE CI (CABC)	1 000	-4,76 %	-9,50 %
CIE CI (CIEC)	1 300	-0,76 %	-38,10 %
SMB CI (SMBC)	18 200	-0,44 %	138,85 %
ECOBANK COTE D'IVOIRE (ECOC)	19 745	-0,28 %	-33,47 %
FILTISAC CI (FTSC)	1 895	-0,26 %	-61,52 %

INDICES SECTORIELS

Base = 100 au 14 juin 1999	Nombre de sociétés	Valeur	Evol. Jour	Evol. annuelle	Volume	Valeur	PER moyen
BRVM - INDUSTRIE	12	57,01	0,60 %	-44,65 %	5 368	7 739 850	16,35
BRVM - SERVICES PUBLICS	4	558,59	1,56 %	-20,82 %	14 770	102 887 865	16,38
BRVM - FINANCES	14	63,38	0,73 %	-27,62 %	25 488	116 337 415	6,42
BRVM - TRANSPORT	2	591,67	0,00 %	-50,80 %	0	0	10,11
BRVM - AGRICULTURE	5	115,74	2,49 %	-36,92 %	2 434	2 653 310	8,29
BRVM - DISTRIBUTION	7	266,88	3,80 %	-21,61 %	11 773	12 586 180	15,41
BRVM - AUTRES SECTEURS	1	289,96	0,00 %	30,55 %	80	18 800	3,60
BRVM - PETITES CAPITALISATIONS	-	-	-	-	-	-	-

Indicateurs	1er et 2è Comp.	BRVM PC
PER moyen du marché	11,22	
Taux de rendement moyen du marché	7,70	
Taux de rentabilité moyen du marché	10,41	
Nombre de sociétés cotées	45	
Nombre de lignes obligataires	43	
Volume moyen annuel par séance	6 013,00	
Valeur moyenne annuelle par séance	9 579 703,09	

Indicateurs	1er et 2è Comp.	BRVM PC
Ratio moyen de liquidité	4,14	
Ratio moyen de satisfaction	6,49	
Ratio moyen de tendance	156,57	
Ratio moyen de couverture	63,87	
Taux de rotation moyen du marché	0,01	
Prime de risque du marché	2,91	
Nombre de SGI participantes	22	

Définitions

Volume moyen annuel par séance = Valeur annuelle échangée / nombre de séances
 Valeur moyenne annuelle par séance = Valeur annuelle échangée / nombre de séances
 Ratio moyen de liquidité = Moyenne des ratios de liquidité (Titres échangés / Volume des ordres de vente)
 Ratio moyen de satisfaction = Moyenne des ratios de satisfaction (Titres échangés / Volume des ordres d'achat)
 Ratio moyen de tendance = Moyenne des ratios de tendance (Volume des ordres d'achat / Volume des ordres de vente)
 Ratio moyen de couverture = Moyenne des ratios de couverture (Volume des ordres de vente / Volume des ordres d'achat)

Taux moyen de rotation = moyenne des taux de rotation des actions cotées (volume transigé / capi flottante)
 PER moyen du marché = moyenne des PER des actions cotées ayant un PER positif
 Taux de rendement moyen = moyenne des taux de rendement des actions cotées ayant distribué un dividende
 Taux de rentabilité moyen = moyenne des taux de rentabilité des actions cotées
 Prime de risque du marché = (1 / le PER moyen du marché) - le taux de référence actuel des emprunts d'Etat



BRVM - BOURSE REGIONALE DES VALEURS MOBILIERES
 BRVM - Société Anonyme au capital de 3.062.040.000 CFA - RC : CI - ABJ - 1997 - B - 208435 - CC : 9819725 - E
 Siège Social : Abidjan - CÔTE D'IVOIRE. Adresse : 18, Rue Joseph ANOMA (Rue des Banques) - Abidjan
 Tél : +225 20 32 66 85 / 86, Fax : +225 20 32 66 84, Mail : brvm@brvm.org, Site Web : www.brvm.org

MARCHE DES ACTIONS

Symbole	Titre	Cours Précédent	Cours du jour		Variation jour	Séance de cotation		Cours Référence	Variation de l'année précédente	Dernier dividende payé		Rdt. Net	PER
			Ouv.	Clôt.		Volume	Valeur			Montant net	Date		
SECTEUR - INDUSTRIE		57,01	points		↑	0,60 %							
CABC	SICABLE CI	1 050	1 000	1 000	-4,76 %	360	360 000	1 000	-9,50 %	100,00	31-mai-18	10,00 %	6,04
FTSC	FILTISAC CI	1 900	1 895	1 895	-0,26 %	257	487 015	1 895	-61,52 %	161,27	16-août-18	8,51 %	10,72
NEIC	NEI-CEDA CI	130	NC	NC	0,00 %			130	251,35 %	9,00	28-juin-01		3,28
NTLC	NESTLE CI	985	NC	NC	0,00 %			985	-48,16 %	31,50	12-août-11		
SEMC	CROWN SIEM CI	13 000	NC	NC	0,00 %			13 000	-6,31 %	676,80	29-sept.-17	5,21 %	54,73
SIVC	AIR LIQUIDE CI	450	450	450	0,00 %	4	1 800	450	12,50 %	63,00	29-sept.-17	14,00 %	
SLBC	SOLIBRA CI	57 600	NC	NC	0,00 %			57 600	-53,92 %	2 322,00	14-juin-18	4,03 %	22,31
SMBC	SMB CI	18 280	18 200	18 200	-0,44 %	23	418 600	18 200	138,85 %	450,00	29-août-18	2,47 %	4,73
STBC	SITAB CI	1 345	1 350	1 345	0,00 %	4 642	6 243 505	1 345	-62,64 %	206,20	19-juin-17	15,33 %	
TTRC	TRITURAF CI-Ste en Liquidation	490	SP	SP	0,00 %			490	0,00 %	1 440,00	19-juil.-02		
UNLC	UNILEVER CI	8 000	8 160	8 160	2,00 %	5	40 800	8 160	-4,00 %	1 233,00	9-juil.-12		
UNXC	UNIWAX CI	2 355	2 440	2 450	4,03 %	77	188 130	2 450	-42,62 %	173,70	13-juil.-18	7,09 %	12,67
TOTAL						5 368	7 739 850						16,35
SECTEUR - SERVICES PUBLICS		558,59	points		↑	1,56 %							
CIEC	CIE CI	1 310	1 310	1 300	-0,76 %	2 015	2 619 750	1 300	-38,10 %	31,95	20-juil.-18	2,46 %	36,64
ONTBF	ONATEL BF	3 625	3 690	3 700	2,07 %	9 238	34 167 440	3 700	-22,59 %	363,96	6-juin-18	9,84 %	8,90
SDCC	SOE CI	3 200	3 200	3 200	0,00 %	30	96 000	3 200	-45,85 %	270,00	29-août-18	8,44 %	10,58
SNTS	SONATEL SN	18 700	18 750	19 000	1,60 %	3 487	66 004 675	19 000	-19,15 %	1 500,00	23-mai-18	7,89 %	9,40
TOTAL						14 770	102 887 865						16,38
SECTEUR - FINANCES		63,38	points		↑	0,73 %							
BICC	BICI CI	4 180	4 180	4 180	0,00 %	450	1 881 000	4 180	-50,77 %	213,56	2-juil.-18	5,11 %	7,50
BOAB	BANK OF AFRICA BN	3 795	3 800	3 945	3,95 %	2 256	8 659 240	3 945	-47,05 %	407,00	15-mai-18	10,32 %	5,36
BOABF	BANK OF AFRICA BF	3 785	3 750	3 780	-0,13 %	1 201	4 516 530	3 780	-47,13 %	358,00	7-mai-18	9,47 %	5,52
BOAC	BANK OF AFRICA CI	2 450	2 445	2 485	1,43 %	1 755	4 330 630	2 485	-49,29 %	295,00	6-juin-18	11,87 %	4,58
BOAM	BANK OF AFRICA ML	2 270	2 300	2 300	1,32 %	104	241 765	2 300	-55,77 %	290,00	31-mai-18	12,61 %	4,72
BOAN	BANK OF AFRICA NG	3 800	3 800	4 000	5,26 %	1 961	7 612 220	4 000	-19,19 %	379,00	31-mai-18	9,48 %	7,14
BOAS	BANK OF AFRICA SENEGAL	1 950	1 950	1 990	2,05 %	2 799	5 494 210	1 990	-20,40 %	160,00	2-mai-18	8,04 %	4,72
CBIBF	CORIS BANK INTERNATIONAL	7 550	NC	NC	0,00 %			7 550	-24,50 %	336,00	5-juil.-18	4,45 %	12,34
ECOC	ECOBANK COTE D'IVOIRE	19 800	19 450	19 745	-0,28 %	152	2 964 290	19 745	-33,47 %	1 844,00	22-juin-18	9,34 %	8,19
ETIT	ECOBANK TRANS. INCORP. TG	19	19	19	0,00 %	2 850	54 150	19	11,76 %	1,21	28-avr.-17	6,36 %	2,71
NSBC	NSIA BANQUE COTE D'IVOIRE	6 975	6 950	7 000	0,36 %	11 250	78 611 705	7 000	-27,54 %	466,10	25-juin-18	6,66 %	8,30
SAFC	SAFCA CI	5 000	NC	NC	0,00 %			5 000	-54,13 %	576,00	29-juil.-11		
SGBC	SGB CI	8 800	8 800	8 890	1,02 %	47	415 130	8 890	-23,03 %	585,00	17-juil.-18	6,58 %	6,98
SIBC	SOCIETE IVOIRIENNE DE BANQUE	2 400	2 220	2 450	2,08 %	663	1 556 545	2 450	-27,94 %	189,00	8-juin-18	7,71 %	5,44
TOTAL						25 488	116 337 415						6,42
SECTEUR - TRANSPORT		591,67	points		→	0,00 %							
SDSC	BOLLORE	2 440	NC	NC	0,00 %			2 440	-51,10 %	182,00	30-mai-18	7,46 %	10,11
SVOC	MOVIS CI	2 550	NC	NC	0,00 %			2 550	-20,44 %	270,00	5-juil.-99		
TOTAL						0	0						10,11

MARCHE DES ACTIONS

Symbole	Titre	Cours Précédent	Cours du jour		Variation jour	Séance de cotation		Cours Référence	Variation de l'année précédente	Dernier dividende payé		Rdt. Net	PER
			Ouv.	Clôt.		Volume	Valeur			Montant net	Date		
SECTEUR - AGRICULTURE		115,74	points		↑	2,49 %							
PALC	PALM CI	2 200	2 280	2 280	3,64 %	102	232 560	2 280	-58,55 %	253,47	24-sept.-18	11,12 %	4,05
SCRC	SUCRIVOIRE	950	970	995	4,74 %	2 200	2 145 550	995	-12,72 %	72,00	28-sept.-18	7,24 %	6,20
SICC	SICOR CI	3 535	NC	NC	0,00 %			3 535	-10,51 %	1 919,00	25-sept.-00		21,09
SOGC	SOGB CI	2 000	2 000	2 100	5,00 %	132	275 200	2 100	-50,00 %	432,00	23-juil.-18	20,57 %	4,35
SPHC	SAPH CI	2 900	NC	NC	0,00 %			2 900	-6,30 %	78,00	27-sept.-18	2,69 %	5,76
TOTAL						2 434	2 653 310						8,29
SECTEUR - DISTRIBUTION		266,88	points		↑	3,80 %							
ABJC	SERVAIR ABIDJAN CI	1 050	1 050	1 050	0,00 %	100	105 000	1 050	-47,50 %	98,97	20-juin-18	9,43 %	11,54
BNBC	BERNABE CI	2 425	NC	NC	0,00 %			2 425	-21,77 %	63,00	25-juil.-18	2,60 %	7,57
CFAC	CFAO MOTORS CI	630	610	630	0,00 %	3 233	1 959 810	630	59,49 %	9,90	27-juil.-18	1,57 %	28,09
PRSC	TRACTAFRIC MOTORS CI	125 930	NC	NC	0,00 %			125 930	-56,37 %	3 839,00	31-août-18	3,05 %	29,52
SHEC	VIVO ENERGY CI	925	990	990	7,03 %	2 684	2 657 160	990	10,00 %	42,86	23-juil.-18	4,33 %	12,46
TTLC	TOTAL CI	1 325	1 325	1 420	7,17 %	3 657	5 185 860	1 420	-48,92 %	103,45	28-sept.-18	7,29 %	8,58
TTLS	TOTAL SN	1 200	1 130	1 290	7,50 %	2 099	2 678 350	1 290	-32,11 %	56,25	27-juil.-18	4,36 %	10,11
TOTAL						11 773	12 586 180						15,41
AUTRES SECTEURS		289,96	points		→	0,00 %							
STAC	SETAO CI	235	235	235	0,00 %	80	18 800	235	30,56 %				3,60
TOTAL						80	18 800						3,60
TOTAL - Marché des actions						59 913	242 223 420						

MARCHE DES DROITS

Symbole	Titre	Cours Précédent	Cours du jour		Variation jour	Séance de cotation		Cours Référence	Variation depuis l'origine	Parité	Periode de négociation	
			Ouv.	Clôt.		Volume	Valeur				Début	fin
TOTAL												
TOTAL - Marché des droits												

TROISIEME COMPARTIMENT - BRVM PETITES CAPITALISATIONS

Symbole	Titre	Cours Précédent	Cours du jour		Variation jour	Séance de cotation		Cours Référence	Variation depuis l'origine
			Ouv.	Clôt.		Volume	Valeur		
TOTAL									
TOTAL - 3ème Compartiment - BRVM PC									

Légende:
 (d) Ex-dividende
 Cours du jour: Ouv.: Ouverture Clôt.: Clôture Moy.: Moyen
 Mentions : NC: Non Coté Ex-c: Ex-coupon Ex-d: Ex-droit SP: Suspendu Val-T: Valeur Théorique
 PER = Cours / BNPA selon les données disponibles Rdt. Net: Rendement net (DNPA / Cours)
 Comp.: 1 - Premier Compartiment 2 - Second Compartiment 3 - Compartiment de croissance
 Ratio de liquidité = Titres échangés / Volume des ordres de vente
 : Progression de l'indice sectoriel : Stabilité de l'indice sectoriel : Recul de l'indice sectorie

MARCHE DES OBLIGATIONS

Symbole	Titre	Valeur nominale	Cours Précédent	Cours du jour	Cours Référence	Séance de cotation	Coupon couru	Coupon d'intérêt	Période	Montant net	Eché.	Type Amort
OBLIGATIONS D'ETAT												
EOM.01	ETAT DU MALI 6.20% 2016-2023	8 333	8 333	NC	8 333		227,89	A	516,65	23-mai-19	ACD	
EOM.02	Etat du Mali 6.50% 2017-2024	10 000	10 000	NC	10 000		345,48	A	650,00	20-avr.-19	AC	
EOS.04	ETAT SENEGAL 6.70% 2012-2019	4 000	4 000	NC	4 000		235,69	A	268,00	14-déc.-18	ACD	
EOS.05	ETAT SENEGAL 6.50% 2013-2023	10 000	10 000	NC	10 000		166,03	S	325,00	29-janv.-19	ACD	
EOS.06	ETAT SENEGAL 6.50% 2014-2021	7 000	7 000	NC	7 000		194,12	S	227,50	27-nov.-18	ACD	
EOS.07	ETAT SENEGAL 6.30% 2015-2025	10 000	10 000	NC	10 000		274,44	S	317,59	25-nov.-18	ACD	
TPBF.03	TPBF 6,50% 2013-2020	10 000	10 000	NC	10 000		273,78	S	325,00	29-nov.-18	ACD	
TPBF.04	TPBF 6.50% 2017-2027	10 000	10 000	NC	10 000		163,84	S	327,67	31-janv.-19	ACD	
TPBF.05	TPBF 6,50% 2017-2024	10 000	10 000	NC	10 000		220,22	S	325,00	29-déc.-18	ACD	
TPBF.06	TPBF 6.50% 2018-2025	10 000	10 000	NC	10 000		263,56	S	325,89	5-déc.-18	ACD	
TPBJ.01	TPBJ 6.50% 2017-2027	10 000	10 000	NC	10 000		368,63	A	650,00	7-avr.-19	ACD	
TPBJ.02	TPBJ 6.50% 2018-2025	10 000	10 000	10 000	10 000	270	2 700 000	273,78	S	325,00	29-nov.-18	AC
TPCI.015	TPCI 6.30% 2013-2018	10 000	10 000	NC	10 000		258,20	S	315,00	3-déc.-18	ACD	
TPCI.016	TPCI 6.55% 2014-2022	10 000	10 000	NC	10 000		294,30	A	655,00	20-mai-19	ACD	
TPCI.017	TPCI 3% 2014-2024	10 000	10 000	NC	10 000		109,84	S	150,00	19-déc.-18	ACD	
TPCI.018	TPCI 5.85% 2014-2021	10 000	10 000	NC	10 000		214,18	S	292,50	19-déc.-18	ACD	
TPCI.019	TPCI 5.99% 2015-2025	10 000	10 000	NC	10 000		278,99	A	599,00	14-mai-19	ACD	
TPCI.020	TPCI 5.85% 2015-2022	10 000	10 000	NC	10 000		41,79	S	292,50	5-avr.-19	ACD	
TPCI.021	TPCI 6% 2016-2028	10 000	10 000	NC	10 000		338,63	A	600,00	8-avr.-19	ACD	
TPCI.022	TPCI 5.90% 2016-2026	10 000	10 000	NC	10 000		223,07	A	590,00	15-juin-19	ACD	
TPCI.023	TPCI 5.90% 2016-2026	10 000	10 000	NC	10 000		562,52	A	590,00	17-nov.-18	ACD	
TPCI.024	TPCI 6.25% 2017-2029	10 000	9 990	NC	9 990		53,23	S	312,50	31-mars-19	ACD	
TPCI.025	TPCI 5,95% 2017-2024 A	10 000	9 999	NC	9 999		11,44	S	297,50	24-avr.-19	ACD	
TPCI.026	TPCI 5,95% 2017-2024 B	10 000	10 000	NC	10 000		281,33	S	297,50	10-nov.-18	ACD	
TPTG.01	TPTG 6,90% 2018-2023	10 000	10 000	9 999	9 999	355	3 549 645	181,88	S	345,00	26-janv.-19	AC
TOTAL						625	6 249 645					
OBLIGATIONS REGIONALES												
BIDC.03	BIDC-EBID 6.50% 2014-2021	10 000	10 000	10 000	10 000	157	1 570 000	59,25	S	325,00	28-mars-19	ACD
BIDC.04	BIDC-EBID 6.10% 2017-2027	10 000	10 000	NC	10 000		228,96	A	610,00	16-juin-19	ACD	
BOAD.011	BOAD 5.95% 2012-2019	10 000	9 950	NC	9 950		389,60	A	595,00	6-mars-19	ACD	
BOAD.012	BOAD 5.95% 2014-2021	10 000	10 000	NC	10 000		503,71	A	595,00	26-déc.-18	ACD	
CRRH.01	CRRH-UEMOA 6.10% 2012-2022	10 000	10 000	NC	10 000		130,95	S	305,00	13-févr.-19	AC	
CRRH.02	CRRH-UEMOA 6.10% 2012-2024	10 000	10 000	NC	10 000		175,71	S	305,00	17-janv.-19	AC	
CRRH.03	CRRH-UEMOA 6% 2013-2023	10 000	10 000	NC	10 000		8,24	S	300,00	26-avr.-19	AC	
CRRH.04	CRRH-UEMOA 6% 2014-2024	10 000	9 950	NC	9 950		201,64	S	300,00	30-déc.-18	AC	
CRRH.05	CRRH-UEMOA 5.85% 2015-2025	10 000	10 000	NC	10 000		190,73	S	294,90	4-janv.-19	AC	
CRRH.06	CRRH-UEMOA 5.85% 2016-2026	10 000	10 000	NC	10 000		190,76	S	292,50	3-janv.-19	ACD	
CRRH.07	CRRH-UEMOA 5.95% 2017-2029	9 583	9 183	9 183	9 183.39	1 500	13 775 083	258,76	S	285,10	17-nov.-18	AC
SHAF.03	SHELTER AFRIQUE 6.6% 2014-2021	5 000	4 950	NC	4 950		57,86	S	166,36	28-févr.-19	ACD	
TOTAL						1 657	15 345 083					
OBLIGATIONS PRIVEES												
ORGT.01	ORAGROUP 6.75% 2013-2019	10 000	9 999	NC	9 999		274,80	S	337,50	4-déc.-18	ACD	
SIFC.01	SIFCA 6.90% 2013-2021	10 000	10 000	NC	10 000		155,62	A	676,20	8-août-19	ACD	
TOTAL						0	0					
SUKUK ET TITRES ASSIMILES												
SUKCI.S1	SUKUK CI 5.75% 2015-2020	10 000	10 000	NC	10 000		199,65	S	292,29	28-déc.-18	AC	
SUKCI.S2	SUKUK CI 5.75% 2016-2023	10 000	10 000	NC	10 000		86,25	S	289,10	7-mars-19	ACD	
SUKSN.S2	SUKUK SN 6% 2016-2026	10 000	10 000	NC	10 000		161,67	S	306,67	26-janv.-19	ACD	
SUKTG.S1	SUKUK TG 6.5% 2016-2026	10 000	10 000	NC	10 000			S		17-août-18	ACD	
TOTAL						0	0					
TOTAL - Marché des obligations						2 282	21 594 728					

Légende :
 (*) Ex-Coupon couru (**) Ex-marge de profits
 Cours du jour: Ouv.: Ouverture Clôt.: Clôture Moy.: Moyen
 Type Amort: Type d'Amortissement IF: In Fine AC: Amortissement Constant AD: Amortissement Dégressif ACD: Amortissement Constant Différé
 Période: Périodicité de paiement des coupons A: Annuelle S: Semestrielle T: Trimestrielle
 Eché.: Échéance de paiement des intérêts
 Mentions: NC: Non Coté Ex-c: Ex-coupon ou Ex-droit SP: Suspendu

INFORMATIONS

OPERATIONS EN COURS

Emetteur	Opération
----------	-----------

AVIS

Entité	N°	Nature	Objet
DC/BR	123 - 2018	Paieiment Intérêts	Paieiment des intérêts semestriels - TPCI 5,95% 2017-2024-B

COMMUNIQUEES

Emetteur	N°	Nature	Objet
CROWN SIEM CI	20181031-5	Rapport d'activités du 1er semestre	Rapport d'activités du 1er semestre 2018 - CROWN SIEM
SIB	20181031-4	Rapport d'activités du troisième trimestre	Rapport d'activités du 3ème trimestre 2018 - SIB
CIE CI	20181031-3	Rapport d'activités du 1er semestre	Attestation des Commissaires aux comptes du rapport d'activités du 1er semestre 2018 - CIE CI
CIE CI	20181031-2	Rapport d'activités du 1er semestre	Rapport d'activités du 1er semestre 2018 - CIE CI
ECOBANK CI	20181031-1	Rapport d'activités du 1er semestre	Attestation des Commissaires aux comptes du rapport d'activités du 1er semestre 2018 - ECOBANK CI
ECOBANK CI	20181031	Rapport d'activités du 1er semestre	Rapport d'activités du 1er semestre 2018 - ECOBANK CI

QUANTITES RESIDUELLES
MARCHE DES ACTIONS

Symbole	Titre	Quantité résiduelle à l'achat	Cours Achat / Vente		Quantité résiduelle à la vente	Cours de Référence
ABJC	SERVAIR ABIDJAN CI		/	1,050	63	1 050
BICC	BICI CI	253	4,100	/	4,300	4 180
BNBC	BERNABE CI	12	2,380	/	2,425	2 425
BOAB	BANK OF AFRICA BN	1	3,710	/	3,800	3 945
BOABF	BANK OF AFRICA BF		/	3,775	217	3 780
BOAC	BANK OF AFRICA CI	21	2,485	/	2,490	2 485
BOAM	BANK OF AFRICA ML	26	2,300	/	2,400	2 300
BOAN	BANK OF AFRICA NG	100	3,800	/	3,900	4 000
BOAS	BANK OF AFRICA SENEGAL	260	1,925	/	1,990	1 990
CABC	SICABLE CI	1 999	1,000	/	1,050	1 574
CBIBF	CORIS BANK INTERNATIONAL	20	7,400	/	7,550	7 550
CFAC	CFAO MOTORS CI	11	620	/	630	6 287
CIEC	CIE CI	2 788	1,300	/	1,310	400
ECOC	ECOBANK COTE D'IVOIRE	17	19,050	/	19,745	13
ETIT	ECOBANK TRANS. INCORP. TG	719 959	18	/	19	3 130
FTSC	FILTISAC CI	50	1,825	/	1,895	43
NEIC	NEI-CEDA CI	100	135	/		130
NSBC	NSIA BANQUE COTE D'IVOIRE		/	Marché	8	7 000
NTLC	NESTLE CI		/	985	90	985
ONTBF	ONATEL BF	132	3,700	/	3,750	2 009
PALC	PALM CI		/	2,280	607	2 280
PRSC	TRACTAFRIC MOTORS CI		/	125,000	18	125 930
SAFC	SAFCA CI		/	5,000	15	5 000
SCRC	SUCRIVOIRE	50	905	/	995	1 414
SDCC	SODE CI	27	3,175	/	3,200	55
SDSC	BOLLORE	111	2,260	/	2,445	241
SEMC	CROWN SIEM CI		/	12,900	10	13 000
SGBC	SGB CI	8	8,650	/	8,890	242
SHEC	VIVO ENERGY CI	228	Marché	/		990
SIBC	SOCIETE IVOIRIENNE DE BANQUE	500	2,300	/	2,450	156
SICC	SICOR CI	20	3,550	/		3 535
SIVC	AIR LIQUIDE CI		/	450	106	450
SLBC	SOLIBRA CI		/	57,000	1	57 600
SMBC	SMB CI	27	18,200	/	18,280	124
SNTS	SONATEL SN	60	18,950	/	19,000	2 469
SOGC	SOGB CI		/	2,100	23	2 100
SPHC	SAPH CI	40	3,000	/	3,060	800
STAC	SETAO CI		/	235	140	235
STBC	SITAB CI		/	1,350	557	1 345
SVOC	MOVIS CI		/	2,550	529	2 550
TTLC	TOTAL CI	800	1,350	/	1,420	127
TTLS	TOTAL SN	40	1,200	/	1,290	344
TTRC	TRITURAF CI-Ste en Liquidation		/			490
UNLC	UNILEVER CI		/	8,160	31	8 160
UNXC	UNIWAX CI	42	2,355	/	2,450	365

QUANTITES RESIDUELLES**MARCHE DES DROITS**

Symbole	Titre	Quantité résiduelle à l'achat	Cours Achat / Vente	Quantité résiduelle à la vente	Cours de Référence
---------	-------	-------------------------------	---------------------	--------------------------------	--------------------

TROISIEME COMPARTIMENT - BRVM PETITES CAPITALISATIONS

Symbole	Titre	Quantité résiduelle à l'achat	Cours Achat / Vente	Quantité résiduelle à la vente	Cours de Référence
---------	-------	-------------------------------	---------------------	--------------------------------	--------------------

QUANTITES RESIDUELLES
MARCHE DES OBLIGATIONS

Symbole	Titre	Quantité résiduelle à l'achat	Cours Achat / Vente	Quantité résiduelle à la vente	Cours de Référence
ORGT.O1	ORAGROUP 6.75% 2013-2019		/ 9,900	30	9 999
SIFC.O1	SIFCA 6.90% 2013-2021		/		10 000
EOM.O1	ETAT DU MALI 6.20% 2016-2023		/		8 333
EOM.O2	Etat du Mali 6.50% 2017-2024	10	10,000		10 000
EOS.O4	ETAT SENEGAL 6.70% 2012-2019		/		4 000
EOS.O5	ETAT SENEGAL 6.50% 2013-2023		/		10 000
EOS.O6	ETAT SENEGAL 6.50% 2014-2021		/ 7,175	500	7 000
EOS.O7	ETAT SENEGAL 6.30% 2015-2025		/ 10,000	66 098	10 000
TPTG.O1	TPTG 6,90% 2018-2023		/ 10,000	38	9 999
TPCI.O21	TPCI 6% 2016-2028		/ 10,000	30	10 000
TPCI.O22	TPCI 5.90% 2016-2026		/		10 000
TPCI.O23	TPCI 5.90% 2016-2026		/		10 000
TPCI.O24	TPCI 6.25% 2017-2029		/		9 990
TPCI.O25	TPCI 5,95% 2017-2024 A		/		9 999
TPCI.O26	TPCI 5,95% 2017-2024 B		/		10 000
TPCI.O15	TPCI 6.30% 2013-2018		/		10 000
TPCI.O16	TPCI 6.55% 2014-2022		/		10 000
TPCI.O17	TPCI 3% 2014-2024		/		10 000
TPCI.O18	TPCI 5.85% 2014-2021		/		10 000
TPCI.O19	TPCI 5.99% 2015-2025		/		10 000
TPCI.O20	TPCI 5.85% 2015-2022		/ 10,000	241	10 000
TPBF.O3	TPBF 6,50% 2013-2020		/		10 000
TPBF.O4	TPBF 6.50% 2017-2027		/ 10,000	100	10 000
TPBF.O5	TPBF 6,50% 2017-2024		/ 9,900	35	10 000
TPBF.O6	TPBF 6.50% 2018-2025		/		10 000
TPBJ.O1	TPBJ 6.50% 2017-2027		/ 9,950	750	10 000
TPBJ.O2	TPBJ 6.50% 2018-2025		/		10 000
BIDC.O3	BIDC-EBID 6.50% 2014-2021		/		10 000
BIDC.O4	BIDC-EBID 6.10%2017-2027		/		10 000
BOAD.O11	BOAD 5.95% 2012-2019		/		9 950
BOAD.O12	BOAD 5.95% 2014-2021		/ 10,000	27 000	10 000
CRRH.O1	CRRH-UEMOA 6.10% 2012-2022		/		10 000
CRRH.O2	CRRH-UEMOA 6.10% 2012-2024		/		10 000
CRRH.O3	CRRH-UEMOA 6% 2013-2023		/		10 000
CRRH.O4	CRRH-UEMOA 6% 2014-2024		/		9 950
CRRH.O5	CRRH-UEMOA 5.85% 2015-2025		/		10 000
CRRH.O6	CRRH-UEMOA 5.85% 2016-2026		/ 9,583	5 100	10 000
CRRH.O7	CRRH-UEMOA 5.95% 2017-2029		/ 9,583	1 500	9 183
SHAF.O3	SHELTER AFRIQUE 6.6% 2014-2021		/ 4,950	30	4 950

SUKUK ET TITRES ASSIMILES

Symbole	Titre	Quantité résiduelle à l'achat	Cours Achat / Vente	Quantité résiduelle à la vente	Cours de Référence
SUKCI.S1	SUKUK CI 5.75% 2015-2020		/		10 000
SUKCI.S2	SUKUK CI 5.75% 2016-2023		/		10 000
SUKSN.S2	SUKUK SN 6% 2016-2026		/		10 000
SUKTG.S1	SUKUK TG 6.5% 2016-2026		/		10 000

CALENDRIER DES ASSEMBLEES GENERALES

ANNEE : 2018

Société	Nature	Date	Heure	Lieu
BANK OF AFRICA NG	Mixte	02/11/2018	10:00:00	Centre de formation de la BOA-NIGER (sise à BOA-Siège)
CORIS BANK INTERNATIONAL	Extraordinaire	29/08/2018	09:00:00	Hôtel SOPATEL Silmandé SA
MOVIS CI	Extraordinaire	26/07/2018	11:00:00	Amphithéâtre de l'immeuble CRRAE-UEMOA Sise au Plateau, Immeuble Versus Bank
MOVIS CI	Ordinaire	26/07/2018	09:30:00	Amphithéâtre de l'immeuble CRRAE-UEMOA Sise au Plateau, Immeuble Versus Bank
SMB	Mixte	05/07/2018	09:30:00	Amphithéâtre de la CGECI (La Maison de l'Entreprise) sis à Abidjan-plateau, à l'angle du boulevard de la République et l'Avenue Lamblin
TRACTAFRIC CI	Mixte	29/06/2018	17:00:00	Siège de TRACTAFRIC MOTORS Zone 3, Km 4, boulevard de Marseille, dans le hall HYUNDAI
SODECI	Ordinaire	27/06/2018	15:30:00	Espace Events sis à Abidjan, Cocody 2 Plateaux, Boulevard Latrille (initialement prévue le 20/06/2018 est reportée au 27/06/2018)
UNILEVER CI	Mixte	27/06/2018	09:30:00	Amphithéâtre de l'immeuble CRRAE-UEMOA Sise au Plateau, Immeuble Versus Bank
AIR LIQUIDE CI	Ordinaire	26/06/2018	10:00:00	Salle de Conférence de la CRRAE-UEMOA
BERNABE CI	Ordinaire	25/06/2018	11:00:00	Maison de l'Entreprise (CGECI), Abidjan-Plateau
NESTLE CI	Ordinaire	25/06/2018	10:00:00	LATRILLE EVENTS
SETAO CI	Ordinaire	22/06/2018	10:00:00	Hôtel TIAMA (Salle EBENE) - Abidjan
SAFCA CI	Ordinaire	22/06/2018	10:00:00	Siège de la société, 1,Rue des Carrossiers, Zone 3 C (Face SOCOCE Treichville)
SITAB	Mixte	21/06/2018	10:30:00	Salle JEWELS de la Maison de l'Entreprise C.G.E.C.I au plateau
SICOR	Ordinaire	21/06/2018	09:30:00	Palm Club Hôtel Abidjan, Cocody, angle Boulevard Latrille - Route du Lycée technique
NEI-CEDA CI	Ordinaire	21/06/2018	10:00:00	Hôtel AZALAI, Boulevard VGE à ABIDJAN
CROWN SIEM CI	Mixte	20/06/2018	09:00:00	Siège de la CGECI, sis à la Maison de l'Entreprise, au Plateau, à l'Angle du Boulevard de la République et de l'Avenue Lamblin
CIE CI	Ordinaire	20/06/2018	10:00:00	Sofitel Abidjan Hôtel Ivoire
TOTAL	Ordinaire	20/06/2018	10:00:00	Salle de conférence de l'hôtel Radisson Blu à Abidjan
TOTAL SENEGAL S.A.	Ordinaire	18/06/2018	15:00:00	Hôtel Terrou-Bi, Corniche Ouest, Boulevard Martin Luther King à Dakar
SGB CI	Mixte	13/06/2018	09:00:00	Amphithéâtre de la CGECI, Plateau Angle du Boulevard de la République et de l'Avenue Lamblin
FILTISAC CI	Ordinaire	08/06/2018	10:00:00	Immeuble CRRAE - UMOA ABIDJAN-Plateau (RCI) - Debut des inscriptions à 9h00
BICI CI	Ordinaire	07/06/2018	11:00:00	CGECI Abidjan
UNIWAX CI	Ordinaire	07/06/2018	10:00:00	Espace Latrille Events, sis à Abidjan, II Plateaux (Carrefour Duncan)
CFAO MOTORS CI	Ordinaire	05/06/2018	10:00:00	Siège social de CFAO MOTORS CI sis à Abidjan, 117, Boulevard de Marseille
SOGB	Ordinaire	05/06/2018	11:00:00	Salle de conférence de l'immeuble CRRAE-UMOA, Abidjan Plateau
NSBC	Ordinaire	30/05/2018	10:00:00	Espace Latrille Event sis à Abidjan-Cocody, Deux Plateaux, Boulevard Latrille, à proximité du Carrefour Duncan
ECOBANK CI	Ordinaire	29/05/2018	10:30:00	Espace Latrille Event sis à Abidjan-Cocody, Deux Plateaux, Boulevard Latrille
ONATEL BF	Mixte	17/05/2018	10:00:00	Royal Beach Hôtel, OUAGADOUGOU - BURKINA FASO
SUCRIVOIRE	Ordinaire	17/05/2018	09:30:00	Auditorium de la CRRAE-UMOA sise à Abidjan-Plateau (Rue Botreau Roussel)
BANK OF AFRICA CI	Mixte	14/05/2018	10:00:00	Locaux du siège social, Angle Avenue Terrasson de Fougères et Rue Gourgas
PALM CI	Ordinaire	09/05/2018	09:30:00	Salle de Conférence de la CRRAE-UEMOA, sise à Abidjan-Plateau
BOLLORE TRANSPORT & LOGISTICS	Ordinaire	09/05/2018	10:00:00	Salle de conférence de l'immeuble CRRAE-UEMOA, sise au Plateau, Avenue Delafosse prolongée, face à l'hôtel PULLMAN à Abidjan
BANK OF AFRICA ML	Mixte	05/05/2018	09:30:00	Grand-Hôtel
SAPH CI	Ordinaire	03/05/2018	09:30:00	Salle de conférence de CRRAE-UMOA (Versus Bank au Plateau)
SOLIBRA	Ordinaire	24/04/2018	10:30:00	Espace CRISTAL 8, rue du chevalier de Clieu, Zone 4 C, Salle PLATINIUM, ABIDJAN

mercredi 31 octobre 2018

ECOBANK TG	Ordinaire	24/04/2018	10:30:00	Salle de Conférence du Centre Panafricain Ecobank, 2365, Boulevard du Mono, Lomé, Togo
VIVO ENERGY CI	Ordinaire	19/04/2018	09:00:00	Espace Latrille Event
SONATEL	Ordinaire	17/04/2018	10:00:00	l'hôtel King Fahd Palace à Dakar
BANK OF AFRICA BN	Ordinaire	12/04/2018	10:00:00	Salle de conférence du BENIN MARINA Hôtel
CORIS BANK INTERNATIONAL	Ordinaire	12/04/2018	09:00:00	Hôtel SOPATEL Silmandé SA
SIB	Mixte	06/04/2018	09:00:00	Maison de l'Entreprise (CGECI), Abidjan-Plateau
BANK OF AFRICA BF	Ordinaire	06/04/2018	10:00:00	Salle de Conférence de OUAGA 2000
BANK OF AFRICA NG	Ordinaire	05/04/2018	10:00:00	Centre de formation de la BOA-NIGER (sise à BOA-Siège)
SICABLE	Ordinaire	03/04/2018	10:00:00	Hôtel AZALAI, Boulevard VGE à ABIDJAN
SERVAIR ABIDJAN CI	Ordinaire	28/03/2018	10:00:00	la salle JEWELS de la CGECI sise au Plateau
BANK OF AFRICA SN	Ordinaire	16/03/2018	10:00:00	Immeuble Elan II, 2eme Etage, Route de Ngor, Zone 12, Almadies à Dakar

OPCVM: FONDS COMMUNS DE PLACEMENT ET SOCIETES D'INVESTISSEMENT A CAPITAL VARIABLE

mercredi 31 octobre 2018

Sociétés de gestion	Dépositaire	OPCVM	Catégorie	Valeur Liquidative							
				Origine	Précédente		Actuelle		Variation		
					Valeur	Date	Valeur	Date	Date	%	Précédent
QUOTIDIENNES											
AFRICABOURSE ASSET MANAGEMENT	AFRICABOURSE SA	FCP AAM CAPITAL SUR	OCT	5 000	6 596,44	29/10/2018	6 597,17	30/10/2018	10/10/2012	31,94%	0,01%
		FCP AAM EPARGNE CROISSANCE	D	5 000	5 625,87	29/10/2018	5 604,77	30/10/2018	19/11/2012	12,10%	-0,38%
		FCP AAM OBLIGATIS	OMLT	5 000	6 965,98	29/10/2018	6 966,86	30/10/2018	12/09/2012	39,34%	0,01%
		FCP AAM EPARGNE ACTION	A	5 000	3 046,95	29/10/2018	3 037,47	30/10/2018	16/01/2017	-39,25%	-0,31%
AFRICAM SA	SBIF	FCP EXPANSIO	D	5 000	7 789,27	26/10/2018	ND	ND	01/01/2013	-	-
		FCP SECURITAS	OMLT	5 000	5 893,88	26/10/2018	ND	ND	01/01/2013	-	-
		FCP VALORIS	A	5 000	5 956,02	26/10/2018	ND	ND	01/01/2013	-	-
ATLANTIC ASSET MANAGEMENT	ATLANTIQUE FINANCE	FCP ATLANTIQUE CROISSANCE	D	5 000	4 394,73	23/10/2018	ND	ND	30/05/2015	-	-
		FCP ATLANTIQUE SECURITE	OMLT	5 000	5 288,06	23/10/2018	ND	ND	30/05/2015	-	-
BNI GESTION	BNI FINANCES	FCP CAPITAL CROISSANCE	D	10 000	18 818,00	19/08/2015	ND	ND	01/01/2009	-	-
BOA ASSET MANAGEMENT	BOA CAPITAL SECURITIES	FCP DYNAMIC SAVINGS	D	10 000	10 197,00	19/08/2015	ND	ND	06/06/2014	-	-
		FCP Emergence	D	5 000	6 436,20	25/10/2018	ND	ND	01/02/2010	-	-
BRM ASSET MANAGEMENT	BRM	FCP Tresor Monea	OCT	25 000 000	30 775 990,55	25/10/2018	ND	ND	01/12/2013	-	-
		FCP "BRM DYNAMIQUE"	D	10 000	12 923,13	08/09/2014	ND	ND	12/03/2009	-	-
CGF GESTION	CGF BOURSE	FCP "BRM OBLIGATAIRE"	D	10 000	12 057,50	17/10/2014	ND	ND	12/03/2009	-	-
		FCP ACTIONS PHARMACIE	A	1000	931,15	26/10/2018	ND	ND	25/07/14	-	-
		FCP AL BARAKA	A	1000	1 022,65	26/10/2018	ND	ND	01/03/17	-	-
		FCP ASSUR SENEGAL	D	1000000	1 146 058,10	26/10/2018	ND	ND	06/07/14	-	-
		FCP PLACEMENT AVANTAGE	D	1000	1 383,85	26/10/2018	ND	ND	29/03/13	-	-
		FCP PLACEMENT CROISSANCE	A	1000	1 134,93	26/10/2018	ND	ND	29/03/13	-	-
		FCP HORIZON	D	1000	1 547,44	26/10/2018	ND	ND	27/06/09	-	-
		FCP PLACEMENT QUIETUDE	OMLT	1000	1 292,25	26/10/2018	ND	ND	29/03/13	-	-
		FCP LIQUIDITE-OPTIMUM	OMLT	10000	10 374,03	26/10/2018	ND	ND	01/10/17	-	-
		FCP BNDE VALEURS	A	1000	1 069,88	26/10/2018	ND	ND	02/09/16	-	-
		CORIS ASSET MANAGEMENT	CORIS BOURSE	FCP CORIS ACTIONS	A	5 000	4 933,56	26/02/2018	ND	ND	11/11/2014
FCP CORIS PERFORMANCE	D			5 000	5 254,01	26/02/2018	ND	ND	11/11/2014	-	-
OAM S.A	SGI TOGO	FCP-1 OPTI PLACEMENT	A	5 000	12 169,47	10/10/2018	ND	ND	01/02/2002	-	-
		FCP-2 OPTI REVENU	OMLT	5 000	6 821,57	10/10/2018	ND	ND	01/02/2002	-	-
SOGESPAR	SOGEBOURSE	FCP-3 OPTI CAPITAL	D	5 000	16 615,03	10/10/2018	ND	ND	24/01/2003	-	-
		FCP SOGEAVENIR	D	500	1 360,00	29/10/2018	1 363,00	30/10/2018	01/10/2002	172,60%	0,22%
		FCP SOGEDEFI	D	4 888	3 497,00	29/10/2018	3 486,00	30/10/2018	23/12/2014	-28,68%	-0,31%
		FCP SOGEDYNAMIQUE	A	4 888	3 169,00	29/10/2018	3 172,00	30/10/2018	23/12/2014	-35,11%	0,09%
		FCP SOGEPRIVILEGE	D	4 888	3 808,00	29/10/2018	3 797,00	30/10/2018	23/12/2014	-22,32%	-0,29%
		FCP SOGESECURITE	OMLT	4 888	4 953,00	29/10/2018	4 953,00	30/10/2018	23/12/2014	1,33%	0,00%
SOAGA-SA	SGI-BOA CAPITAL SECURITIES	FCP SOGEVALOR	A	1 000	3 138,00	29/10/2018	3 136,00	30/10/2018	04/06/2002	213,60%	-0,06%
		FCP SOAGA EPARGNE ACTIVE	D	10 000	8 281,36	29/10/2018	8 289,92	30/10/2018	28/10/2016	-17,10%	0,10%
		SICAV Abdou DIOUF	D	10 000 000	14 085 277,51	29/10/2018	14 082 864,60	30/10/2018	01/12/2003	40,83%	-0,02%
SAPHIR ASSET MANAGEMENT	SGI BENIN	FCP SOAGA EPARGNE SERENITE	OMLT	10 000	10 898,69	29/10/2018	10 900,65	30/10/2018	28/10/2016	9,01%	0,02%
		FCP SAPHIR DYNAMIQUE	D	5 000	4 994,63	29/10/2018	4 985,79	30/10/2018	28/08/2017	-0,28%	-0,18%
		FCP SAPHIR QUIETUDE	OMLT	5 000	5 716,50	29/10/2018	5 717,28	30/10/2018	28/08/2017	14,35%	0,01%
HEBDOMADAIRES											
BNI GESTION	BNI FINANCES	FCP BNI RETRAITE	D	2 500	3 814,00	06/08/2015	3 855,00	13/08/2015	11/05/2012	54,20%	1,07%
		FCP INITIATIVES SOLIDARITE	D	2 500	5 586,00	24/07/2015	5 687,00	05/08/2015	01/08/2013	127,48%	1,81%
		FCP SODEFOR COMPLEMENTAIRE RETRAITE	D	2 500	7 107,00	24/07/2015	7 295,00	06/08/2015	04/01/2010	191,80%	2,65%
PhoenixAfrica Asset Management	Phoenix Capital Management	FCP PAM ACTIONS	A	10 000	8 856,64	18/10/2018	8 862,96	25/10/2018	13/12/2017	-11,37%	0,07%
		FCP PAM DIVERSIFIE EQUILIBRE	D	10 000	9 803,68	18/10/2018	9 779,31	25/10/2018	13/12/2017	-2,21%	-0,25%
		FCP PAM DIVERSIFIE OBLIGATIONS	D	10 000	10 450,42	18/10/2018	10 456,61	25/10/2018	13/12/2017	-4,57%	0,06%
BOA ASSET MANAGEMENT	BOA CAPITAL SECURITIES	FCP Global Investors	D	25 000	24 362,70	12/10/2018	23 993,52	19/10/2018	01/12/2012	-4,03%	-1,52%
		FCP Boa Obligations	OMLT	10 000	10 673,24	12/10/2018	10 687,55	19/10/2018	Mars. 2017	6,88%	0,13%
		FCP Boa Actions	A	10 000	8 726,24	12/10/2018	8 537,84	19/10/2018	Jul. 2017	-14,62%	-2,16%
BRM ASSET MANAGEMENT CGF GESTION	IMPAXIS CGF BOURSE	FCP "SDE"	D	1 000	2 083,36	05/09/2014	ND	ND	14/03/2011	-	-
		FCPCR SONATEL	D	1 000	6 200,86	18/10/2018	6 123,85	25/10/2018	19/02/2004	512,39%	-1,24%
		FCP FORCE PAD	D	1 000	1 272,65	17/10/2018	1 275,68	24/10/2018	16/02/2014	27,57%	0,24%
		FCPE SINI GNESIGUI	D	1 000	1 272,02	16/10/2018	1 265,38	23/10/2018	25/02/2014	26,54%	-0,52%
		FCPE DP WORLD DAKAR	D	1 000	1 077,01	15/10/2018	1 076,25	22/10/2018	04/10/2016	7,63%	-0,07%
EDC Asset Management	EDC Investment Corporation	FCP ECOBANK UEMOA DIVERSIFIE	D	5 000	7 165,00	10/10/2018	6 942,00	17/10/2018	19/09/2007	38,84%	-3,11%
		FCP ECOBANK UEMOA OBLIGATAIRE	OMLT	20 000 000	20 893 200,00	10/10/2018	20 911 311,00	17/10/2018	01/01/2018	-4,56%	0,09%
		FCP ECOBANK UEMOA RENDEMENT	OMLT	1 000 000	1 419 609,00	10/10/2018	1 408 938,00	17/10/2018	10/10/2007	-40,89%	-0,75%
		FCP ECOBANK ACTIONS UEMOA	A	5 000	3 101,00	10/10/2018	3 022,00	17/10/2018	20/04/2016	-39,56%	-2,55%
BRIDGE ASSET MANAGEMENT	BRIDGE SECURITIES	FCP BRIDGE INSTITUTIONNEL	DIVERSIFIE	25 000 000	25 115 331,42	16/02/2018	25 123 507,60	23/02/2018	02/11/2017	0,49%	0,03%
SGO MALI FINANCE	SGI MALI	FCPE ORANGE MALI	D	10 000	22 225,78	17/10/2018	22 222,64	24/10/2018	03/09/2012	122,22%	-0,01%
ATTIJARI ASSET MANAGEMENT	SGI AFRICAINE DE BOURSE	ATTIJARI OBLIG	OMLT	10000	12135,23	12/10/2018	12140,51	19/10/2018	13/07/2012	21,41%	0,04%
		ATTIJARI LIQUIDITE	OCT	10000	11248,88	12/10/2018	11257,81	19/10/2018	30/08/2013	12,58%	0,08%
		ATTIJARI HORIZON	OMLT	10000	12324,25	12/10/2018	12328,31	19/10/2018	30/08/2013	23,28%	0,03%
		ATTIJARI ACTIONS	A	10000	8372,14	12/10/2018	8115,13	19/10/2018	21/05/2015	-18,85%	-3,07%
		ATTIJARI DIVERSIFIE	D	10000	11260,89	12/10/2018	11177,82	19/10/2018	21/05/2015	11,78%	-0,74%
		ATTIJARI INVEST	OMLT	10000	11323,94	12/10/2018	11334,1	19/10/2018	21/01/2016	13,34%	0,09%
		ATTIJARI PATRIMOINE	OMLT	10000	11342,59	12/10/2018	11 376,44	19/10/2018	21/01/2016	13,76%	0,30%
MOIS											
RNI GFSTION	BNI FINANCES	FCP CNRA	D	2 500	4 308,00	30/06/2015	3 133,00	14/08/2015	29/10/2013	25,32%	-27,27%
		FCP KARIMA ETHIOUE	D	1 000	1 366,00	03/07/2015	1 458,00	03/08/2015	22/05/2013	45,80%	6,73%

L'actualité de la BRVM sur nos plateformes digitales

Infos BRVM

Pour recevoir les informations boursières par SMS, souscrivez :



Côte d'Ivoire : *430#
Bénin : *430*15#



Côte d'Ivoire : #139#
Burkina Faso : *310#



Côte d'Ivoire : *431#
Niger : *512*9#
Togo : *310#

Site web

www.brvm.org

Application Mobile

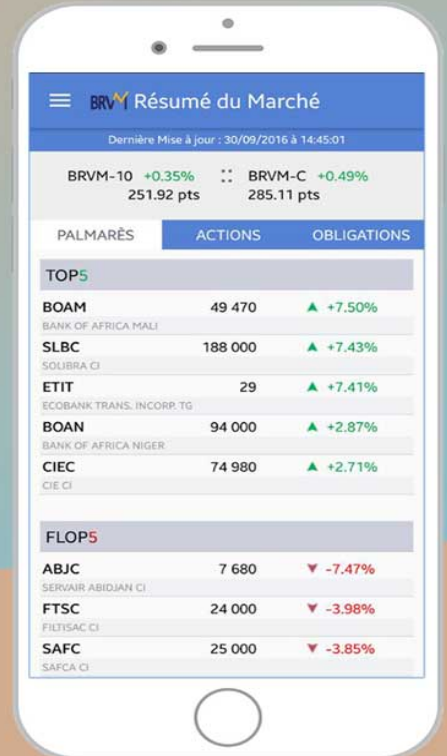

Disponible sur
 Google play
Disponible sur
 App Store



Nous suivre sur :

