

<b>BRVM 10</b>	<b>169,28</b>
Variation Jour	↓ -0,44 %
Variation annuelle	↓ -22,93 %



# BULLETIN OFFICIEL DE LA COTE

N° 208

vendredi 2 novembre 2018

Site : www.brvm.org

<b>BRVM Composite</b>	<b>176,59</b>
Variation Jour	↓ -0,51 %
Variation annuelle	↓ -27,35 %

Evolution des indices

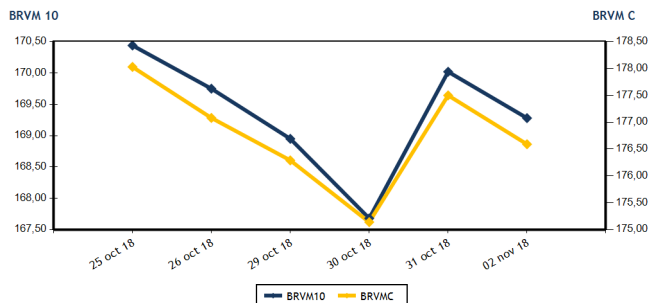

Volumes et valeurs transigés

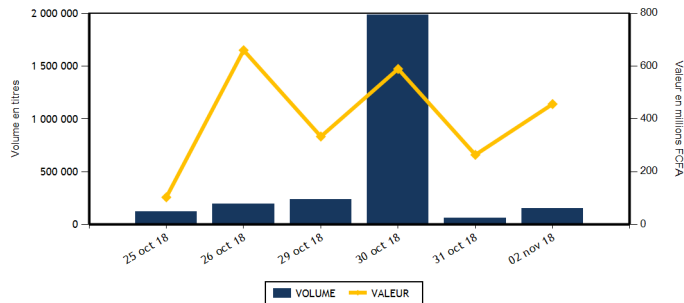

Actions	Niveau	Evol. Jour
Capitalisation boursière (FCFA)	4 966 622 757 400	-0,51 %
Volume échangé	150 302	150,87 %
Valeur transigée (FCFA)	454 527 208	87,65 %
Nombre de titres transigés	37	15,63 %
Nombre de titres en hausse	10	-44,44 %
Nombre de titres en baisse	14	133,33 %
Nombre de titres inchangés	13	62,50 %

### PLUS FORTES HAUSSES

Titres	Cours	Evol. Jour	Evol. annuelle
TOTAL CI (TTLC)	1 510	6,34 %	-45,68 %
SICABLE CI (CABC)	1 050	5,00 %	-4,98 %
BANK OF AFRICA ML (BOAM)	2 390	3,91 %	-54,04 %
VIVO ENERGY CI (SHEC)	1 000	1,01 %	11,11 %
TOTAL SN (TTLS)	1 300	0,78 %	-31,58 %

Obligations	Niveau	Evol. Jour
Capitalisation boursière (FCFA)	3 335 874 747 007	0,00 %
Volume échangé	151	-93,38 %
Valeur transigée (FCFA)	1 506 950	-93,02 %
Nombre de titres transigés	4	0,00 %
Nombre de titres en hausse	0	
Nombre de titres en baisse	2	100,00 %
Nombre de titres inchangés	2	-33,33 %

### PLUS FORTES BAISES

Titres	Cours	Evol. Jour	Evol. annuelle
BANK OF AFRICA BN (BOAB)	3 730	-5,45 %	-49,93 %
BANK OF AFRICA NG (BOAN)	3 800	-5,00 %	-23,23 %
SOGB CI (SOGC)	2 005	-4,52 %	-52,26 %
ECOBANK COTE D'IVOIRE (ECOC)	19 005	-3,75 %	-35,97 %
ONATEL BF (ONTBF)	3 620	-2,16 %	-24,27 %

### INDICES SECTORIELS

Base = 100 au 14 juin 1999	Nombre de sociétés	Valeur	Evol. Jour	Evol. annuelle	Volume	Valeur	PER moyen
BRVM - INDUSTRIE	12	56,89	-0,21 %	-44,77 %	67 860	111 547 225	16,37
BRVM - SERVICES PUBLICS	4	557,38	-0,22 %	-21,00 %	25 554	290 572 145	16,40
BRVM - FINANCES	14	62,49	-1,40 %	-28,63 %	47 110	36 614 538	6,32
BRVM - TRANSPORT	2	592,86	0,20 %	-50,70 %	2 672	6 464 350	10,13
BRVM - AGRICULTURE	5	114,39	-1,17 %	-37,66 %	1 555	2 112 575	8,25
BRVM - DISTRIBUTION	7	271,89	1,88 %	-20,14 %	5 551	7 216 375	15,53
BRVM - AUTRES SECTEURS	1	289,96	0,00 %	30,55 %	0	0	3,60
BRVM - PETITES CAPITALISATIONS	-	-	-	-	-	-	-

Indicateurs	1er et 2è Comp.	BRVM PC
PER moyen du marché	11,21	
Taux de rendement moyen du marché	7,75	
Taux de rentabilité moyen du marché	8,23	
Nombre de sociétés cotées	45	
Nombre de lignes obligataires	43	
Volume moyen annuel par séance	5 991,00	
Valeur moyenne annuelle par séance	9 557 879,28	

Indicateurs	1er et 2è Comp.	BRVM PC
Ratio moyen de liquidité	11,26	
Ratio moyen de satisfaction	15,00	
Ratio moyen de tendance	133,23	
Ratio moyen de couverture	75,06	
Taux de rotation moyen du marché	0,02	
Prime de risque du marché	2,92	
Nombre de SGI participantes	25	

### Définitions

Volume moyen annuel par séance = Valeur annuelle échangée / nombre de séances  
 Valeur moyenne annuelle par séance = Valeur annuelle échangée / nombre de séances  
 Ratio moyen de liquidité = Moyenne des ratios de liquidité (Titres échangés / Volume des ordres de vente)  
 Ratio moyen de satisfaction = Moyenne des ratios de satisfaction (Titres échangés / Volume des ordres d'achat)  
 Ratio moyen de tendance = Moyenne des ratios de tendance (Volume des ordres d'achat / Volume des ordres de vente)  
 Ratio moyen de couverture = Moyenne des ratios de couverture (Volume des ordres de vente / Volume des ordres d'achat)

Taux moyen de rotation = moyenne des taux de rotation des actions cotées (volume transigé / capi flottante)  
 PER moyen du marché = moyenne des PER des actions cotées ayant un PER positif  
 Taux de rendement moyen = moyenne des taux de rendement des actions cotées ayant distribué un dividende  
 Taux de rentabilité moyen = moyenne des taux de rentabilité des actions cotées  
 Prime de risque du marché = (1 / le PER moyen du marché) - le taux de référence actuel des emprunts d'Etat



BRVM - BOURSE REGIONALE DES VALEURS MOBILIERES  
 BRVM - Société Anonyme au capital de 3.062.040.000 CFA - RC : CI - ABJ - 1997 - B - 208435 - CC : 9819725 - E  
 Siège Social : Abidjan - CÔTE D'IVOIRE. Adresse : 18, Rue Joseph ANOMA (Rue des Banques) - Abidjan  
 Tél : +225 20 32 66 85 / 86, Fax : +225 20 32 66 84, Mail : brvm@brvm.org, Site Web : www.brvm.org

**MARCHE DES ACTIONS**

Symbole	Titre	Cours Précédent	Cours du jour		Variation jour	Séance de cotation		Cours Référence	Variation de l'année précédente	Dernier dividende payé		Rdt. Net	PER
			Ouv.	Clôt.		Volume	Valeur			Montant net	Date		
<b>SECTEUR - INDUSTRIE</b>		<b>56,89</b>	<b>points</b>		<b>-0,21 %</b>								
CABC	SICABLE CI	1 000	1 005	1 050	5,00 %	3 317	3 325 400	1 050	-4,98 %	100,00	31-mai-18	9,52 %	6,34
FTSC	FILTISAC CI	1 895	1 895	1 900	0,26 %	55 050	104 594 750	1 900	-61,42 %	161,27	16-août-18	8,49 %	10,75
NEIC	NEI-CEDA CI	130	130	130	0,00 %	9 195	1 195 350	130	251,35 %	9,00	28-juin-01		3,28
NTLC	NESTLE CI	985	980	980	-0,51 %	24	23 520	980	-48,42 %	31,50	12-août-11		
SEMC	CROWN SIEM CI	13 000	13 000	13 000	0,00 %	63	819 000	13 000	-6,31 %	676,80	29-sept.-17	5,21 %	54,73
SIVC	AIR LIQUIDE CI	450	NC	NC	0,00 %			450	12,50 %	63,00	29-sept.-17	14,00 %	
SLBC	SOLIBRA CI	57 600	57 500	57 000	-1,04 %	15	861 600	57 000	-54,40 %	2 322,00	14-juin-18	4,07 %	22,07
SMBC	SMB CI	18 200	18 200	18 200	0,00 %	15	273 000	18 200	138,85 %	450,00	29-août-18	2,47 %	4,73
STBC	SITAB CI	1 345	1 340	1 350	0,37 %	150	201 645	1 350	-62,50 %	206,20	19-juin-17	15,27 %	
TTRC	TRITURAF CI-Ste en Liquidation	490	SP	SP	0,00 %			490	0,00 %	1 440,00	19-juil.-02		
UNLC	UNILEVER CI	8 160	8 160	8 160	0,00 %	31	252 960	8 160	-4,00 %	1 233,00	9-juil.-12		
UNXC	UNIWAX CI	2 450	NC	NC	0,00 %			2 450	-42,62 %	173,70	13-juil.-18	7,09 %	12,67
<b>TOTAL</b>						<b>67 860</b>	<b>111 547 225</b>						<b>16,37</b>
<b>SECTEUR - SERVICES PUBLICS</b>		<b>557,38</b>	<b>points</b>		<b>-0,22 %</b>								
CIEC	CIE CI	1 300	1 305	1 310	0,77 %	9 681	12 588 550	1 310	-37,62 %	31,95	20-juil.-18	2,44 %	36,92
ONTBF	ONATEL BF	3 700	3 620	3 620	-2,16 %	1 480	5 400 960	3 620	-24,27 %	363,96	6-juin-18	10,05 %	8,70
SDCC	SOE CI	3 200	3 200	3 200	0,00 %	17	54 400	3 200	-45,85 %	270,00	29-août-18	8,44 %	10,58
SNTS	SONATEL SN	19 000	18 950	19 000	0,00 %	14 376	272 528 235	19 000	-19,15 %	1 500,00	23-mai-18	7,89 %	9,40
<b>TOTAL</b>						<b>25 554</b>	<b>290 572 145</b>						<b>16,40</b>
<b>SECTEUR - FINANCES</b>		<b>62,49</b>	<b>points</b>		<b>-1,40 %</b>								
BICC	BICI CI	4 180	4 100	4 100	-1,91 %	253	1 037 300	4 100	-51,71 %	213,56	2-juil.-18	5,21 %	7,36
BOAB	BANK OF AFRICA BN	3 945	3 945	3 730	-5,45 %	1 407	5 254 780	3 730	-49,93 %	407,00	15-mai-18	10,91 %	5,07
BOABF	BANK OF AFRICA BF	3 780	3 500	3 700	-2,12 %	464	1 631 410	3 700	-48,25 %	358,00	7-mai-18	9,68 %	5,40
BOAC	BANK OF AFRICA CI	2 485	2 485	2 440	-1,81 %	876	2 141 595	2 440	-50,20 %	295,00	6-juin-18	12,09 %	4,50
BOAM	BANK OF AFRICA ML	2 300	2 320	2 390	3,91 %	1 532	3 593 450	2 390	-54,04 %	290,00	31-mai-18	12,13 %	4,91
BOAN	BANK OF AFRICA NG	4 000	3 900	3 800	-5,00 %	108	410 500	3 800	-23,23 %	379,00	31-mai-18	9,97 %	6,78
BOAS	BANK OF AFRICA SENEGAL	1 990	1 995	1 990	0,00 %	2 059	4 098 560	1 990	-20,40 %	160,00	2-mai-18	8,04 %	4,72
CBIBF	CORIS BANK INTERNATIONAL	7 550	7 500	7 500	-0,66 %	51	382 500	7 500	-25,00 %	336,00	5-juil.-18	4,48 %	12,26
ECOC	ECOBANK COTE D'IVOIRE	19 745	19 950	19 005	-3,75 %	52	1 020 885	19 005	-35,97 %	1 844,00	22-juin-18	9,70 %	7,88
ETIT	ECOBANK TRANS. INCORP. TG	19	19	19	0,00 %	37 717	716 783	19	11,76 %	1,21	28-avr.-17	6,36 %	2,71
NSBC	NSIA BANQUE COTE D'IVOIRE	7 000	6 700	6 890	-1,57 %	1 373	9 225 620	6 890	-28,67 %	466,10	25-juin-18	6,76 %	8,17
SAFC	SAFCA CI	5 000	5 000	5 000	0,00 %	20	100 000	5 000	-54,13 %	576,00	29-juil.-11		
SGBC	SGB CI	8 890	8 880	8 795	-1,07 %	640	5 641 350	8 795	-23,85 %	585,00	17-juil.-18	6,65 %	6,91
SIBC	SOCIETE IVOIRIENNE DE BANQUE	2 450	2 520	2 445	-0,20 %	558	1 359 805	2 445	-28,09 %	189,00	8-juin-18	7,73 %	5,43
<b>TOTAL</b>						<b>47 110</b>	<b>36 614 538</b>						<b>6,32</b>
<b>SECTEUR - TRANSPORT</b>		<b>592,86</b>	<b>points</b>		<b>0,20 %</b>								
SDSC	BOLLORE	2 440	2 300	2 445	0,20 %	2 672	6 464 350	2 445	-51,00 %	182,00	30-mai-18	7,44 %	10,13
SVOC	MOVIS CI	2 550	NC	NC	0,00 %			2 550	-20,44 %	270,00	5-juil.-99		
<b>TOTAL</b>						<b>2 672</b>	<b>6 464 350</b>						<b>10,13</b>

**MARCHE DES ACTIONS**

Symbole	Titre	Cours Précédent	Cours du jour		Variation jour	Séance de cotation		Cours Référence	Variation de l'année précédente	Dernier dividende payé		Rdt. Net	PER
			Ouv.	Clôt.		Volume	Valeur			Montant net	Date		
<b>SECTEUR - AGRICULTURE</b>		<b>114,39</b>	<b>points</b>		<b>↓</b>	<b>-1,17 %</b>							
PALC	PALM CI	2 280	2 280	2 280	0,00 %	50	114 000	2 280	-58,55 %	253,47	24-sept.-18	11,12 %	4,05
SCRC	SUCRIVOIRE	995	1 000	995	0,00 %	1 008	1 003 000	995	-12,72 %	72,00	28-sept.-18	7,24 %	6,20
SICC	SICOR CI	3 535	NC	NC	0,00 %			3 535	-10,51 %	1 919,00	25-sept.-00		21,09
SOGC	SOGB CI	2 100	2 000	2 005	-4,52 %	497	995 575	2 005	-52,26 %	432,00	23-juil.-18	21,55 %	4,15
SPHC	SAPH CI	2 900	NC	NC	0,00 %			2 900	-6,30 %	78,00	27-sept.-18	2,69 %	5,76
<b>TOTAL</b>						<b>1 555</b>	<b>2 112 575</b>						<b>8,25</b>
<b>SECTEUR - DISTRIBUTION</b>		<b>271,89</b>	<b>points</b>		<b>↑</b>	<b>1,88 %</b>							
ABJC	SERVAIR ABIDJAN CI	1 050	1 050	1 055	0,48 %	253	259 150	1 055	-47,25 %	98,97	20-juin-18	9,38 %	11,60
BNBC	BERNABE CI	2 425	2 425	2 425	0,00 %	49	118 825	2 425	-21,77 %	63,00	25-juil.-18	2,60 %	7,57
CFAC	CFAO MOTORS CI	630	630	630	0,00 %	464	292 320	630	59,49 %	9,90	27-juil.-18	1,57 %	28,09
PRSC	TRACTAFRIC MOTORS CI	125 930	NC	NC	0,00 %			125 930	-56,37 %	3 839,00	31-août-18	3,05 %	29,52
SHEC	VIVO ENERGY CI	990	1 000	1 000	1,01 %	675	675 000	1 000	11,11 %	42,86	23-juil.-18	4,29 %	12,59
TTLC	TOTAL CI	1 420	1 430	1 510	6,34 %	3 476	5 058 610	1 510	-45,68 %	103,45	28-sept.-18	6,85 %	9,12
TTLS	TOTAL SN	1 290	1 250	1 300	0,78 %	634	812 470	1 300	-31,58 %	56,25	27-juil.-18	4,33 %	10,19
<b>TOTAL</b>						<b>5 551</b>	<b>7 216 375</b>						<b>15,53</b>
<b>AUTRES SECTEURS</b>		<b>289,96</b>	<b>points</b>		<b>→</b>	<b>0,00 %</b>							
STAC	SETAO CI	235	NC	NC	0,00 %			235	30,56 %				3,60
<b>TOTAL</b>						<b>0</b>	<b>0</b>						<b>3,60</b>
<b>TOTAL - Marché des actions</b>						<b>150 302</b>	<b>454 527 208</b>						

**MARCHE DES DROITS**

Symbole	Titre	Cours Précédent	Cours du jour		Variation jour	Séance de cotation		Cours Référence	Variation depuis l'origine	Parité	Periode de négociation	
			Ouv.	Clôt.		Volume	Valeur				Début	fin
<b>TOTAL</b>												
<b>TOTAL - Marché des droits</b>												

**TROISIEME COMPARTIMENT - BRVM PETITES CAPITALISATIONS**

Symbole	Titre	Cours Précédent	Cours du jour		Variation jour	Séance de cotation		Cours Référence	Variation depuis l'origine
			Ouv.	Clôt.		Volume	Valeur		
<b>TOTAL</b>									
<b>TOTAL - 3ème Compartiment - BRVM PC</b>									

**Légende:**  
 (d) Ex-dividende  
 Cours du jour: Ouv.: Ouverture Clôt.: Clôture Moy.: Moyen  
 Mentions : NC: Non Coté Ex-c: Ex-coupon Ex-d: Ex-droit SP: Suspendu Val-T: Valeur Théorique  
 PER = Cours / BNPA selon les données disponibles Rdt. Net: Rendement net (DNPA / Cours)  
 Comp.: 1 - Premier Compartiment 2 - Second Compartiment 3 - Compartiment de croissance  
 Ratio de liquidité = Titres échangés / Volume des ordres de vente  
 : Progression de l'indice sectoriel : Stabilité de l'indice sectoriel : Recul de l'indice sectoriel

MARCHE DES OBLIGATIONS

Symbole	Titre	Valeur nominale	Cours Précédent	Cours du jour	Cours Référence	Séance de cotation Volume Valeur		Coupon couru	Coupon d'intérêt Période Montant net Eché.		Type Amort	
<b>OBLIGATIONS D'ETAT</b>												
EOM.01	ETAT DU MALI 6.20% 2016-2023	8 333	8 333	NC	8 333			230,72	A	516,65	23-mai-19	ACD
EOM.02	Etat du Mali 6.50% 2017-2024	10 000	10 000	NC	10 000			349,04	A	650,00	20-avr.-19	AC
EOS.04	ETAT SENEGAL 6.70% 2012-2019	4 000	4 000	NC	4 000			237,16	A	268,00	14-déc.-18	ACD
EOS.05	ETAT SENEGAL 6.50% 2013-2023	10 000	10 000	NC	10 000			169,57	S	325,00	29-janv.-19	ACD
EOS.06	ETAT SENEGAL 6.50% 2014-2021	7 000	7 000	NC	7 000			196,59	S	227,50	27-nov.-18	ACD
EOS.07	ETAT SENEGAL 6.30% 2015-2025	10 000	10 000	9 999	9 999	50	499 950	277,89	S	317,59	25-nov.-18	ACD
TPBF.03	TPBF 6,50% 2013-2020	10 000	10 000	10 000	10 000	53	530 000	277,31	S	325,00	29-nov.-18	ACD
TPBF.04	TPBF 6.50% 2017-2027	10 000	10 000	NC	10 000			167,40	S	327,67	31-janv.-19	ACD
TPBF.05	TPBF 6,50% 2017-2024	10 000	10 000	NC	10 000			223,77	S	325,00	29-déc.-18	ACD
TPBF.06	TPBF 6.50% 2018-2025	10 000	10 000	NC	10 000			267,12	S	325,89	5-déc.-18	ACD
TPBJ.01	TPBJ 6.50% 2017-2027	10 000	10 000	NC	10 000			372,19	A	650,00	7-avr.-19	ACD
TPBJ.02	TPBJ 6.50% 2018-2025	10 000	10 000	NC	10 000			277,31	S	325,00	29-nov.-18	AC
TPCI.015	TPCI 6.30% 2013-2018	10 000	10 000	NC	10 000			261,64	S	315,00	3-déc.-18	ACD
TPCI.016	TPCI 6.55% 2014-2022	10 000	10 000	NC	10 000			297,89	A	655,00	20-mai-19	ACD
TPCI.017	TPCI 3% 2014-2024	10 000	10 000	NC	10 000			111,48	S	150,00	19-déc.-18	ACD
TPCI.018	TPCI 5.85% 2014-2021	10 000	10 000	NC	10 000			217,38	S	292,50	19-déc.-18	ACD
TPCI.019	TPCI 5.99% 2015-2025	10 000	10 000	NC	10 000			282,27	A	599,00	14-mai-19	ACD
TPCI.020	TPCI 5.85% 2015-2022	10 000	10 000	NC	10 000			45,00	S	292,50	5-avr.-19	ACD
TPCI.021	TPCI 6% 2016-2028	10 000	10 000	NC	10 000			341,92	A	600,00	8-avr.-19	ACD
TPCI.022	TPCI 5.90% 2016-2026	10 000	10 000	NC	10 000			226,30	A	590,00	15-juin-19	ACD
TPCI.023	TPCI 5.90% 2016-2026	10 000	10 000	NC	10 000			565,75	A	590,00	17-nov.-18	ACD
TPCI.024	TPCI 6.25% 2017-2029	10 000	9 990	NC	9 990			56,66	S	312,50	31-mars-19	ACD
TPCI.025	TPCI 5,95% 2017-2024 A	10 000	9 999	NC	9 999			14,71	S	297,50	24-avr.-19	ACD
TPCI.026	TPCI 5,95% 2017-2024 B	10 000	10 000	NC	10 000			284,57	S	297,50	10-nov.-18	ACD
TPTG.01	TPTG 6,90% 2018-2023	10 000	9 999	NC	9 999			185,63	S	345,00	26-janv.-19	AC
<b>TOTAL</b>						103	1 029 950					
<b>OBLIGATIONS REGIONALES</b>												
BIDC.03	BIDC-EBID 6.50% 2014-2021	10 000	10 000	NC	10 000			62,85	S	325,00	28-mars-19	ACD
BIDC.04	BIDC-EBID 6.10% 2017-2027	10 000	10 000	NC	10 000			232,30	A	610,00	16-juin-19	ACD
BOAD.011	BOAD 5.95% 2012-2019	10 000	9 950	NC	9 950			392,86	A	595,00	6-mars-19	ACD
BOAD.012	BOAD 5.95% 2014-2021	10 000	10 000	NC	10 000			506,97	A	595,00	26-déc.-18	ACD
CRRH.01	CRRH-UEMOA 6.10% 2012-2022	10 000	10 000	NC	10 000			134,27	S	305,00	13-févr.-19	AC
CRRH.02	CRRH-UEMOA 6.10% 2012-2024	10 000	10 000	NC	10 000			179,02	S	305,00	17-janv.-19	AC
CRRH.03	CRRH-UEMOA 6% 2013-2023	10 000	10 000	NC	10 000			11,54	S	300,00	26-avr.-19	AC
CRRH.04	CRRH-UEMOA 6% 2014-2024	10 000	9 950	NC	9 950			204,92	S	300,00	30-déc.-18	AC
CRRH.05	CRRH-UEMOA 5.85% 2015-2025	10 000	10 000	NC	10 000			193,93	S	294,90	4-janv.-19	AC
CRRH.06	CRRH-UEMOA 5.85% 2016-2026	10 000	10 000	NC	10 000			193,94	S	292,50	3-janv.-19	ACD
CRRH.07	CRRH-UEMOA 5.95% 2017-2029	9 583	9 183	NC	9 183.39			261,86	S	285,10	17-nov.-18	AC
SHAF.03	SHELTER AFRIQUE 6.6% 2014-2021	5 000	4 950	NC	4 950			59,67	S	166,36	28-févr.-19	ACD
<b>TOTAL</b>						0	0					
<b>OBLIGATIONS PRIVEES</b>												
ORGT.01	ORAGROUP 6.75% 2013-2019	10 000	9 999	9 900	9 900	30	297 000	278,48	S	337,50	4-déc.-18	ACD
SIFC.01	SIFCA 6.90% 2013-2021	10 000	10 000	NC	10 000			159,32	A	676,20	8-août-19	ACD
<b>TOTAL</b>						30	297 000					
<b>SUKUK ET TITRES ASSIMILES</b>												
SUKCI.S1	SUKUK CI 5.75% 2015-2020	10 000	10 000	NC	10 000			202,85	S	292,29	28-déc.-18	AC
SUKCI.S2	SUKUK CI 5.75% 2016-2023	10 000	10 000	NC	10 000			89,44	S	289,10	7-mars-19	ACD
SUKSN.S2	SUKUK SN 6% 2016-2026	10 000	10 000	NC	10 000			165,00	S	306,67	26-janv.-19	ACD
SUKTG.S1	SUKUK TG 6.5% 2016-2026	10 000	10 000	10 000	10 000	18	180 000		S		17-août-18	ACD
<b>TOTAL</b>						18	180 000					
<b>TOTAL - Marché des obligations</b>						151	1 506 950					

Légende :  
 (\*) Ex-Coupon couru (\*\*) Ex-marge de profits  
 Cours du jour: Ouv.: Ouverture Clôt.: Clôture Moy.: Moyen  
 Type Amort: Type d'Amortissement IF: In Fine AC: Amortissement Constant AD: Amortissement Dégressif ACD: Amortissement Constant Différé  
 Période: Périodicité de paiement des coupons A: Annuelle S: Semestrielle T: Trimestrielle  
 Eché.: Échéance de paiement des intérêts  
 Mentions: NC: Non Coté Ex-c: Ex-coupon ou Ex-droit SP: Suspendu

## INFORMATIONS

### OPERATIONS EN COURS

Emetteur	Opération
----------	-----------

### AVIS

Entité	N°	Nature	Objet
BRVM	160 - 2018	Paieiment Intérêts et remboursement	Paieiment des intérêts semestriels et remboursement partiel de capital - CRRH-UEMOA 5,95% 2017-2029
BRVM	161 - 2018	Paieiment Intérêts	Paieiment des intérêts semestriels - TPBJ 6,50% 2018-2025

### COMMUNIQUES

Emetteur	N°	Nature	Objet
COFINA	20181102-8	Notation Financière	Notation financière / Titrisation FCTC COFINA
CORIS BANK INTERNATIONAL	20181102-7	Rapport d'activités du troisième trimestre	Rapport d'activités du 3ème trimestre 2018 - CORIS BANK INTERNATIONAL
FILTISAC CI	20181102-6	Rapport d'activités du 1er semestre	Rapport d'activités du 1er semestre 2018 - FILTISAC CI
SMB	20181102-5	Rapport d'activités du troisième trimestre	Rapport d'activités du 3ème trimestre 2018 - SMB CI
CIE CI	20181102-4	Rapport d'activités du troisième trimestre	Rapport d'activités du 3ème trimestre 2018 - CIE CI
BANK OF AFRICA SN	20181102-3	Rapport d'activités du 1er semestre	Attestation des Commissaires aux comptes du rapport d'activités du 1er semestre 2018 - BOA SN
BANK OF AFRICA SN	20181102-2	Rapport d'activités du 1er semestre	Rapport d'activités du 1er semestre 2018 - BOA SN
BANK OF AFRICA BN	20181102-1	Rapport d'activités du 1er semestre	Attestation des Commissaires aux comptes du rapport d'activités du 1er semestre 2018 - BOA BN
BANK OF AFRICA BN	20181102	Rapport d'activités du 1er semestre	Rapport d'activités du 1er semestre 2018 - BOA BN

**QUANTITES RESIDUELLES**

**MARCHE DES ACTIONS**

Symbole	Titre	Quantité résiduelle à l'achat	Cours Achat / Vente			Quantité résiduelle à la vente	Cours de Référence
ABJC	SERVAIR ABIDJAN CI	7	1,000	/	1,055	1 647	1 055
BICC	BICI CI	5	4,015	/	4,100	178	4 100
BNBC	BERNABE CI	31	2,425	/	2,500	4 220	2 425
BOAB	BANK OF AFRICA BN	3	3,725	/	3,730	194	3 730
BOABF	BANK OF AFRICA BF	30	3,520	/	3,700	715	3 700
BOAC	BANK OF AFRICA CI	10	2,305	/	2,440	498	2 440
BOAM	BANK OF AFRICA ML	136	2,390	/	2,400	35	2 390
BOAN	BANK OF AFRICA NG	27	3,800	/	3,850	130	3 800
BOAS	BANK OF AFRICA SENEGAL	339	1,990	/	2,000	1 040	1 990
CABC	SICABLE CI	115	1,000	/	1,025	207	1 050
CBIBF	CORIS BANK INTERNATIONAL			/	7,500	979	7 500
CFAC	CFAO MOTORS CI	11	620	/	630	5 823	630
CIEC	CIE CI	3 372	1,300	/	1,310	587	1 310
ECOC	ECOBANK COTE D'IVOIRE	13	19,005	/	19,745	23	19 005
ETIT	ECOBANK TRANS. INCORP. TG	69 147	19	/	20	953 031	19
FTSC	FILTISAC CI	250	1,805	/	1,900	1 088	1 900
NEIC	NEI-CEDA CI	120	125	/	130	155	130
NSBC	NSIA BANQUE COTE D'IVOIRE			/	6,885	80	6 890
NTLC	NESTLE CI			/	975	120	980
ONTBF	ONATEL BF	40	3,605	/	3,620	122	3 620
PALC	PALM CI			/	2,280	292	2 280
PRSC	TRACTAFRIC MOTORS CI			/	125,000	21	125 930
SAFC	SAFCA CI			/			5 000
SCRC	SUCRIVOIRE	62	990	/	995	490	995
SDCC	SODE CI	7	3,000	/	3,200	88	3 200
SDSC	BOLLORE	111	2,300	/	2,445	1 850	2 445
SEMC	CROWN SIEM CI	6	12,300	/	13,000	196	13 000
SGBC	SGB CI	49	8,750	/	8,790	295	8 795
SHEC	VIVO ENERGY CI	250	950	/	975	400	1 000
SIBC	SOCIETE IVOIRIENNE DE BANQUE			/	2,445	340	2 445
SICC	SICOR CI	20	3,550	/			3 535
SIVC	AIR LIQUIDE CI	100	445	/	450	106	450
SLBC	SOLIBRA CI			/	57,435	4	57 000
SMBC	SMB CI	12	18,200	/	18,280	124	18 200
SNTS	SONATEL SN	6	18,850	/	19,450	220	19 000
SOGC	SGB CI	100	2,050	/			2 005
SPHC	SAPH CI	40	3,000	/	3,060	825	2 900
STAC	SETAO CI			/	235	140	235
STBC	SITAB CI			/	1,350	513	1 350
SVOC	MOVIS CI			/	2,545	25	2 550
TTLC	TOTAL CI	154	1,510	/			1 510
TTLS	TOTAL SN	470	1,250	/	1,300	934	1 300
TTRC	TRITURAF CI-Ste en Liquidation			/			490
UNLC	UNILEVER CI	30	7,550	/			8 160
UNXC	UNIWAX CI	55	2,400	/	2,450	365	2 450

**QUANTITES RESIDUELLES**

**MARCHE DES DROITS**

Symbole	Titre	Quantité résiduelle à l'achat	Cours Achat / Vente	Quantité résiduelle à la vente	Cours de Référence
---------	-------	-------------------------------	---------------------	--------------------------------	--------------------

**TROISIEME COMPARTIMENT - BRVM PETITES CAPITALISATIONS**

Symbole	Titre	Quantité résiduelle à l'achat	Cours Achat / Vente	Quantité résiduelle à la vente	Cours de Référence
---------	-------	-------------------------------	---------------------	--------------------------------	--------------------

**QUANTITES RESIDUELLES**

**MARCHE DES OBLIGATIONS**

Symbole	Titre	Quantité résiduelle à l'achat	Cours Achat / Vente	Quantité résiduelle à la vente	Cours de Référence
ORGT.O1	ORAGROUP 6.75% 2013-2019		/ 10,000	406	9 900
SIFC.O1	SIFCA 6.90% 2013-2021		/		10 000
EOM.O1	ETAT DU MALI 6.20% 2016-2023		/		8 333
EOM.O2	Etat du Mali 6.50% 2017-2024	10	10,000 /		10 000
EOS.O4	ETAT SENEGAL 6.70% 2012-2019		/		4 000
EOS.O5	ETAT SENEGAL 6.50% 2013-2023		/		10 000
EOS.O6	ETAT SENEGAL 6.50% 2014-2021		/ 7,175	500	7 000
EOS.O7	ETAT SENEGAL 6.30% 2015-2025		/ 9,999	167	9 999
TPTG.O1	TPTG 6,90% 2018-2023		/ 10,000	38	9 999
TPCI.O21	TPCI 6% 2016-2028		/ 10,000	30	10 000
TPCI.O22	TPCI 5.90% 2016-2026		/		10 000
TPCI.O23	TPCI 5.90% 2016-2026		/		10 000
TPCI.O24	TPCI 6.25% 2017-2029		/		9 990
TPCI.O25	TPCI 5,95% 2017-2024 A		/		9 999
TPCI.O26	TPCI 5,95% 2017-2024 B		/		10 000
TPCI.O15	TPCI 6.30% 2013-2018		/		10 000
TPCI.O16	TPCI 6.55% 2014-2022		/		10 000
TPCI.O17	TPCI 3% 2014-2024		/		10 000
TPCI.O18	TPCI 5.85% 2014-2021		/		10 000
TPCI.O19	TPCI 5.99% 2015-2025		/		10 000
TPCI.O20	TPCI 5.85% 2015-2022		/ 10,000	241	10 000
TPBF.O3	TPBF 6,50% 2013-2020		/		10 000
TPBF.O4	TPBF 6.50% 2017-2027		/		10 000
TPBF.O5	TPBF 6,50% 2017-2024		/ 9,900	35	10 000
TPBF.O6	TPBF 6.50% 2018-2025		/		10 000
TPBJ.O1	TPBJ 6.50% 2017-2027		/ 9,950	750	10 000
TPBJ.O2	TPBJ 6.50% 2018-2025		/		10 000
BIDC.O3	BIDC-EBID 6.50% 2014-2021		/ 10,000	7 526	10 000
BIDC.O4	BIDC-EBID 6.10%2017-2027		/		10 000
BOAD.O11	BOAD 5.95% 2012-2019		/		9 950
BOAD.O12	BOAD 5.95% 2014-2021		/ 10,000	27 000	10 000
CRRH.O1	CRRH-UEMOA 6.10% 2012-2022		/		10 000
CRRH.O2	CRRH-UEMOA 6.10% 2012-2024		/		10 000
CRRH.O3	CRRH-UEMOA 6% 2013-2023		/		10 000
CRRH.O4	CRRH-UEMOA 6% 2014-2024		/		9 950
CRRH.O5	CRRH-UEMOA 5.85% 2015-2025		/		10 000
CRRH.O6	CRRH-UEMOA 5.85% 2016-2026		/ 9,583	5 100	10 000
CRRH.O7	CRRH-UEMOA 5.95% 2017-2029		/ 9,583	5 450	9 183
SHAF.O3	SHELTER AFRIQUE 6.6% 2014-2021		/ 5,000	12	4 950

**SUKUK ET TITRES ASSIMILES**

Symbole	Titre	Quantité résiduelle à l'achat	Cours Achat / Vente	Quantité résiduelle à la vente	Cours de Référence
SUKCI.S1	SUKUK CI 5.75% 2015-2020		/		10 000
SUKCI.S2	SUKUK CI 5.75% 2016-2023		/		10 000
SUKSN.S2	SUKUK SN 6% 2016-2026		/		10 000
SUKTG.S1	SUKUK TG 6.5% 2016-2026		/		10 000



**CALENDRIER DES ASSEMBLEES GENERALES**

**ANNEE : 2018**

Société	Nature	Date	Heure	Lieu
BANK OF AFRICA NG	Mixte	02/11/2018	10:00:00	Centre de formation de la BOA-NIGER (sise à BOA-Siège)
CORIS BANK INTERNATIONAL	Extraordinaire	29/08/2018	09:00:00	Hôtel SOPATEL Silmandé SA
MOVIS CI	Extraordinaire	26/07/2018	11:00:00	Amphithéâtre de l'immeuble CRRAE-UEMOA Sise au Plateau, Immeuble Versus Bank
MOVIS CI	Ordinaire	26/07/2018	09:30:00	Amphithéâtre de l'immeuble CRRAE-UEMOA Sise au Plateau, Immeuble Versus Bank
SMB	Mixte	05/07/2018	09:30:00	Amphithéâtre de la CGECI (La Maison de l'Entreprise) sis à Abidjan-plateau, à l'angle du boulevard de la République et l'Avenue Lamblin
TRACTAFRIC CI	Mixte	29/06/2018	17:00:00	Siège de TRACTAFRIC MOTORS Zone 3, Km 4, boulevard de Marseille, dans le hall HYUNDAI
SODECI	Ordinaire	27/06/2018	15:30:00	Espace Events sis à Abidjan, Cocody 2 Plateaux, Boulevard Latrille (initialement prévue le 20/06/2018 est reportée au 27/06/2018)
UNILEVER CI	Mixte	27/06/2018	09:30:00	Amphithéâtre de l'immeuble CRRAE-UEMOA Sise au Plateau, Immeuble Versus Bank
AIR LIQUIDE CI	Ordinaire	26/06/2018	10:00:00	Salle de Conférence de la CRRAE-UEMOA
BERNABE CI	Ordinaire	25/06/2018	11:00:00	Maison de l'Entreprise (CGECI), Abidjan-Plateau
NESTLE CI	Ordinaire	25/06/2018	10:00:00	LATRILLE EVENTS
SETAO CI	Ordinaire	22/06/2018	10:00:00	Hôtel TIAMA (Salle EBENE) - Abidjan
SAFCA CI	Ordinaire	22/06/2018	10:00:00	Siège de la société, 1,Rue des Carrossiers, Zone 3 C (Face SOCOCE Treichville)
SITAB	Mixte	21/06/2018	10:30:00	Salle JEWELS de la Maison de l'Entreprise C.G.E.C.I au plateau
SICOR	Ordinaire	21/06/2018	09:30:00	Palm Club Hôtel Abidjan, Cocody, angle Boulevard Latrille - Route du Lycée technique
NEI-CEDA CI	Ordinaire	21/06/2018	10:00:00	Hôtel AZALAI, Boulevard VGE à ABIDJAN
CROWN SIEM CI	Mixte	20/06/2018	09:00:00	Siège de la CGECI, sis à la Maison de l'Entreprise, au Plateau, à l'Angle du Boulevard de la République et de l'Avenue Lamblin
CIE CI	Ordinaire	20/06/2018	10:00:00	Sofitel Abidjan Hôtel Ivoire
TOTAL	Ordinaire	20/06/2018	10:00:00	Salle de conférence de l'hôtel Radisson Blu à Abidjan
TOTAL SENEGAL S.A.	Ordinaire	18/06/2018	15:00:00	Hôtel Terrou-Bi, Corniche Ouest, Boulevard Martin Luther King à Dakar
SGB CI	Mixte	13/06/2018	09:00:00	Amphithéâtre de la CGECI, Plateau Angle du Boulevard de la République et de l'Avenue Lamblin
FILTISAC CI	Ordinaire	08/06/2018	10:00:00	Immeuble CRRAE - UMOA ABIDJAN-Plateau (RCI) - Debut des inscriptions à 9h00
BICI CI	Ordinaire	07/06/2018	11:00:00	CGECI Abidjan
UNIWAX CI	Ordinaire	07/06/2018	10:00:00	Espace Latrille Events, sis à Abidjan, II Plateaux (Carrefour Duncan)
CFAO MOTORS CI	Ordinaire	05/06/2018	10:00:00	Siège social de CFAO MOTORS CI sis à Abidjan, 117, Boulevard de Marseille
SOGB	Ordinaire	05/06/2018	11:00:00	Salle de conférence de l'immeuble CRRAE-UMOA, Abidjan Plateau
NSBC	Ordinaire	30/05/2018	10:00:00	Espace Latrille Event sis à Abidjan-Cocody, Deux Plateaux, Boulevard Latrille, à proximité du Carrefour Duncan
ECOBANK CI	Ordinaire	29/05/2018	10:30:00	Espace Latrille Event sis à Abidjan-Cocody, Deux Plateaux, Boulevard Latrille
ONATEL BF	Mixte	17/05/2018	10:00:00	Royal Beach Hôtel, OUAGADOUGOU - BURKINA FASO
SUCRIVOIRE	Ordinaire	17/05/2018	09:30:00	Auditorium de la CRRAE-UMOA sise à Abidjan-Plateau (Rue Botreau Roussel)
BANK OF AFRICA CI	Mixte	14/05/2018	10:00:00	Locaux du siège social, Angle Avenue Terrasson de Fougères et Rue Gourgas
PALM CI	Ordinaire	09/05/2018	09:30:00	Salle de Conférence de la CRRAE-UEMOA, sise à Abidjan-Plateau
BOLLORE TRANSPORT & LOGISTICS	Ordinaire	09/05/2018	10:00:00	Salle de conférence de l'immeuble CRRAE-UEMOA, sise au Plateau, Avenue Delafosse prolongée, face à l'hôtel PULLMAN à Abidjan
BANK OF AFRICA ML	Mixte	05/05/2018	09:30:00	Grand-Hôtel
SAPH CI	Ordinaire	03/05/2018	09:30:00	Salle de conférence de CRRAE-UMOA (Versus Bank au Plateau)
SOLIBRA	Ordinaire	24/04/2018	10:30:00	Espace CRISTAL 8, rue du chevalier de Clieu, Zone 4 C, Salle PLATINIUM, ABIDJAN

**vendredi 2 novembre 2018**

ECOBANK TG	Ordinaire	24/04/2018	10:30:00	Salle de Conférence du Centre Panafricain Ecobank, 2365, Boulevard du Mono, Lomé, Togo
VIVO ENERGY CI	Ordinaire	19/04/2018	09:00:00	Espace Latrille Event
SONATEL	Ordinaire	17/04/2018	10:00:00	l'hôtel King Fahd Palace à Dakar
BANK OF AFRICA BN	Ordinaire	12/04/2018	10:00:00	Salle de conférence du BENIN MARINA Hôtel
CORIS BANK INTERNATIONAL	Ordinaire	12/04/2018	09:00:00	Hôtel SOPATEL Silmandé SA
SIB	Mixte	06/04/2018	09:00:00	Maison de l'Entreprise (CGECI), Abidjan-Plateau
BANK OF AFRICA BF	Ordinaire	06/04/2018	10:00:00	Salle de Conférence de OUAGA 2000
BANK OF AFRICA NG	Ordinaire	05/04/2018	10:00:00	Centre de formation de la BOA-NIGER (sise à BOA-Siège)
SICABLE	Ordinaire	03/04/2018	10:00:00	Hôtel AZALAI, Boulevard VGE à ABIDJAN
SERVAIR ABIDJAN CI	Ordinaire	28/03/2018	10:00:00	la salle JEWELS de la CGECI sise au Plateau
BANK OF AFRICA SN	Ordinaire	16/03/2018	10:00:00	Immeuble Elan II, 2eme Etage, Route de Ngor, Zone 12, Almadies à Dakar

OPCVM: FONDS COMMUNS DE PLACEMENT ET SOCIETES D'INVESTISSEMENT A CAPITAL VARIABLE

vendredi 2 novembre 2018

Sociétés de gestion	Dépositaire	OPCVM	Catégorie	Valeur Liquidative							
				Origine	Précédente		Actuelle		Variation		
					Valeur	Date	Valeur	Date	Date	%	Précédent
<b>QUOTIDIENNES</b>											
AFRICABOURSE ASSET MANAGEMENT	AFRICABOURSE SA	FCP AAM CAPITAL SUR	OCT	5 000	6 597,17	30/10/2018	6 597,88	31/10/2018	10/10/2012	31,96%	0,01%
		FCP AAM EPARGNE CROISSANCE	D	5 000	5 604,77	30/10/2018	5 646,60	31/10/2018	19/11/2012	12,93%	0,75%
		FCP AAM OBLIGATIS	OMLT	5 000	6 966,86	30/10/2018	6 967,84	31/10/2018	12/09/2012	39,36%	0,01%
		FCP AAM EPARGNE ACTION	A	5 000	3 037,47	30/10/2018	3 083,29	31/10/2018	16/01/2017	-38,33%	1,51%
AFRICAM SA	SBIF	FCP EXPANSIO	D	5 000	7 775,01	30/10/2018	7 795,85	31/10/2018	01/01/2013	55,92%	0,27%
		FCP SECURITAS	OMLT	5 000	5 891,79	30/10/2018	5 896,98	31/10/2018	01/01/2013	17,94%	0,09%
		FCP VALORIS	A	5 000	5 904,02	30/10/2018	5 944,33	31/10/2018	01/01/2013	18,89%	0,68%
ATLANTIC ASSET MANAGEMENT	ATLANTIQUE FINANCE	FCP ATLANTIQUE CROISSANCE	D	5 000	4 394,73	23/10/2018	ND	ND	30/05/2015	-	-
		FCP ATLANTIQUE SECURITE	OMLT	5 000	5 288,06	23/10/2018	ND	ND	30/05/2015	-	-
BNI GESTION	BNI FINANCES	FCP CAPITAL CROISSANCE	D	10 000	18 818,00	19/08/2015	ND	ND	01/01/2009	-	-
		FCP DYNAMIC SAVINGS	D	10 000	10 197,00	19/08/2015	ND	ND	06/06/2014	-	-
BOA ASSET MANAGEMENT	BOA CAPITAL SECURITIES	FCP Emergence	D	5 000	6 436,20	25/10/2018	ND	ND	01/02/2010	-	-
		FCP Tresos Monea	OCT	25 000 000	30 775 990,55	25/10/2018	ND	ND	01/12/2013	-	-
BRM ASSET MANAGEMENT	BRM	FCP "BRM DYNAMIQUE"	D	10 000	12 923,13	08/09/2014	ND	ND	12/03/2009	-	-
		FCP "BRM OBLIGATAIRE"	D	10 000	12 057,50	17/10/2014	ND	ND	12/03/2009	-	-
CGF GESTION	CGF BOURSE	FCP ACTIONS PHARMACIE	A	1 000	927,80	30/10/2018	934,45	31/10/2018	25/07/14	-6,56%	0,72%
		FCP AL BARAKA	A	1 000	1 021,86	30/10/2018	1 022,89	31/10/2018	01/03/17	2,29%	0,10%
		FCP ASSUR SENEGAL	D	1000000	1 144 112,31	30/10/2018	1 148 067,19	31/10/2018	06/07/14	14,81%	0,35%
		FCP PLACEMENT AVANTAGE	D	1 000	1 382,34	30/10/2018	1 387,34	31/10/2018	29/03/13	38,73%	0,36%
		FCP PLACEMENT CROISSANCE	A	1 000	1 130,43	30/10/2018	1 140,60	31/10/2018	29/03/13	14,06%	0,90%
		FCP HORIZON	D	1 000	1 541,32	30/10/2018	1 556,80	31/10/2018	27/06/09	55,68%	1,00%
		FCP PLACEMENT QUIETUDE	OMLT	1 000	1 292,54	30/10/2018	1 292,82	31/10/2018	29/03/13	29,28%	0,02%
		FCP LIQUIDITE-OPTIMUM	OMLT	10000	10 375,26	30/10/2018	10 376,25	31/10/2018	01/10/17	3,76%	0,010%
		FCP BNDE VALEURS	A	1 000	1 069,93	30/10/2018	1 069,89	31/10/2018	02/09/16	6,99%	-0,003%
		CORIS ASSET MANAGEMENT	CORIS BOURSE	FCP CORIS ACTIONS	A	5 000	4 933,56	26/02/2018	ND	ND	11/11/2014
FCP CORIS PERFORMANCE	D			5 000	5 254,01	26/02/2018	ND	ND	11/11/2014	-	-
OAM S.A	SGI TOGO	FCP-1 OPTI PLACEMENT	A	5 000	12 169,47	10/10/2018	ND	ND	01/02/2002	-	-
		FCP-2 OPTI REVENU	OMLT	5 000	6 821,57	10/10/2018	ND	ND	01/02/2002	-	-
		FCP-3 OPTI CAPITAL	D	5 000	16 615,03	10/10/2018	ND	ND	24/01/2003	-	-
SOGESPAR	SOGEBOURSE	FCP SOGEAVENIR	D	500	1 363,00	30/10/2018	1 378,00	31/10/2018	01/10/2002	175,60%	1,10%
		FCP SOGEDEFI	D	4 888	3 486,00	30/10/2018	3 506,00	31/10/2018	23/12/2014	-28,27%	0,57%
		FCP SOGEDYNAMIQUE	A	4 888	3 172,00	30/10/2018	3 219,00	31/10/2018	23/12/2014	-34,14%	1,48%
		FCP SOGEPRIVILEGE	D	4 888	3 797,00	30/10/2018	3 815,00	31/10/2018	23/12/2014	-21,95%	0,47%
		FCP SOGESECURITE	OMLT	4 888	4 953,00	30/10/2018	4 954,00	31/10/2018	23/12/2014	1,35%	0,02%
		FCP SOGEVALOR	A	1 000	3 136,00	30/10/2018	3 177,00	31/10/2018	04/06/2002	217,70%	1,31%
SOAGA-SA	SGI-BOA CAPITAL SECURITIES	FCP SOAGA EPARGNE ACTIVE	D	10 000	8 289,92	30/10/2018	8 343,77	31/10/2018	28/10/2016	-16,56%	0,65%
		SICAV Abdou DIOUF	D	10 000 000	14 082 864,60	30/10/2018	14 135 887,60	31/10/2018	01/12/2003	41,36%	0,38%
		FCP SOAGA EPARGNE SERENITE	OMLT	10 000	10 900,65	30/10/2018	10 903,44	31/10/2018	28/10/2016	9,03%	0,03%
SAPHIR ASSET MANAGEMENT	SGI BENIN	FCP SAPHIR DYNAMIQUE	D	5 000	4 985,79	30/10/2018	5 006,41	31/10/2018	28/08/2017	0,13%	0,41%
		FCP SAPHIR QUIETUDE	OMLT	5 000	5 717,28	30/10/2018	5 725,39	31/10/2018	28/08/2017	14,51%	0,14%
<b>HEBDOMADAIRES</b>											
BNI GESTION	BNI FINANCES	FCP BNI RETRAITE	D	2 500	3 814,00	06/08/2015	3 855,00	13/08/2015	11/05/2012	54,20%	1,07%
		FCP INITIATIVES SOLIDARITE	D	2 500	5 586,00	24/07/2015	5 687,00	05/08/2015	01/08/2013	127,48%	1,81%
		FCP SODEFOR COMPLEMENTAIRE RETRAITE	D	2 500	7 107,00	24/07/2015	7 295,00	06/08/2015	04/01/2010	191,80%	2,65%
PhoenixAfrica Asset Management	Phoenix Capital Management	FCP PAM ACTIONS	A	10 000	8 856,64	18/10/2018	8 862,96	25/10/2018	13/12/2017	-11,37%	0,07%
		FCP PAM DIVERSIFIE EQUILIBRE	D	10 000	9 803,68	18/10/2018	9 779,31	25/10/2018	13/12/2017	-2,21%	-0,25%
		FCP PAM DIVERSIFIE OBLIGATIONS	D	10 000	10 450,42	18/10/2018	10 456,61	25/10/2018	13/12/2017	-4,57%	0,06%
BOA ASSET MANAGEMENT	BOA CAPITAL SECURITIES	FCP Global Investors	D	25 000	24 362,70	12/10/2018	23 993,52	19/10/2018	01/12/2012	-4,03%	-1,52%
		FCP Boa Obligations	OMLT	10 000	10 673,24	12/10/2018	10 687,55	19/10/2018	Mars. 2017	6,88%	0,13%
		FCP Boa Actions	A	10 000	8 726,24	12/10/2018	8 537,84	19/10/2018	Jul. 2017	-14,62%	-2,16%
BRM ASSET MANAGEMENT CGF GESTION	IMPAXIS CGF BOURSE	FCP "SDE"	D	1 000	2 083,36	05/09/2014	ND	ND	14/03/2011	-	-
		FCPCR SONATEL	D	1 000	6 123,85	24/10/2018	6 126,18	31/10/2018	19/02/2004	512,62%	0,04%
		FCP FORCE PAD	D	1 000	1 275,68	24/10/2018	1 275,68	31/10/2018	16/02/2014	27,57%	0,00%
		FCPE SINI GNEGIGI	D	1 000	1 265,38	23/10/2018	1 260,29	30/10/2018	25/02/2014	26,03%	-0,40%
		FCPE DP WORLD DAKAR	D	1 000	1 076,25	22/10/2018	1 076,07	29/10/2018	04/10/2016	7,61%	-0,02%
EDC Asset Management	EDC Investment Corporation	FCP ECOBANK UEMOA DIVERSIFIE	D	5 000	7 165,00	10/10/2018	6 942,00	17/10/2018	19/09/2007	38,84%	-3,11%
		FCP ECOBANK UEMOA OBLIGATAIRE	OMLT	20 000 000	20 893 200,00	10/10/2018	20 911 311,00	17/10/2018	01/01/2018	-4,56%	0,09%
		FCP ECOBANK UEMOA RENDEMENT	OMLT	1 000 000	1 419 609,00	10/10/2018	1 408 938,00	17/10/2018	10/10/2007	-40,89%	-0,75%
		FCP ECOBANK ACTIONS UEMOA	A	5 000	3 101,00	10/10/2018	3 022,00	17/10/2018	20/04/2016	-39,56%	-2,55%
BRIDGE ASSET MANAGEMENT	BRIDGE SECURITIES	FCP BRIDGE INSTITUTIONNEL	DIVERSIFIE	25 000 000	25 115 331,42	16/02/2018	25 123 507,60	23/02/2018	02/11/2017	0,49%	0,03%
SGO MALI FINANCE	SGI MALI	FCPE ORANGE MALI	D	10 000	22 222,64	24/10/2018	22 215,08	31/10/2018	03/09/2012	122,15%	-0,03%
ATTIJARI ASSET MANAGEMENT	SGI AFRICAINE DE BOURSE	ATTIJARI OBLIG	OMLT	10000	12135,23	12/10/2018	12140,51	19/10/2018	13/07/2012	21,41%	0,04%
		ATTIJARI LIQUIDITE	OCT	10000	11248,88	12/10/2018	11257,81	19/10/2018	30/08/2013	12,58%	0,08%
		ATTIJARI HORIZON	OMLT	10000	12324,25	12/10/2018	12328,31	19/10/2018	30/08/2013	23,28%	0,03%
		ATTIJARI ACTIONS	A	10000	8372,14	12/10/2018	8115,13	19/10/2018	21/05/2015	-18,85%	-3,07%
		ATTIJARI DIVERSIFIE	D	10000	11260,89	12/10/2018	11177,82	19/10/2018	21/05/2015	11,78%	-0,74%
		ATTIJARI INVEST	OMLT	10000	11323,94	12/10/2018	11334,14	19/10/2018	21/01/2016	13,34%	0,09%
		ATTIJARI PATRIMOINE	OMLT	10000	11342,59	12/10/2018	11 376,44	19/10/2018	21/01/2016	13,76%	0,30%
		FCP CNRA	D	2 500	4 308,00	30/06/2015	3 133,00	14/08/2015	29/10/2013	25,32%	-27,27%
FCP KARIMA ETHIOUE	D	1 000	1 366,00	03/07/2015	1 458,00	03/08/2015	22/05/2013	45,80%	6,73%		
<b>MENSUELLES</b>											

# L'actualité de la BRVM sur nos plateformes digitales

## Infos BRVM

Pour recevoir les informations boursières par SMS, souscrivez :



Côte d'Ivoire : \*430#  
Bénin : \*430\*15#



Côte d'Ivoire : #139#  
Burkina Faso : \*310#



Côte d'Ivoire : \*431#  
Niger : \*512\*9#  
Togo : \*310#

## Site web

[www.brvm.org](http://www.brvm.org)



## Application Mobile

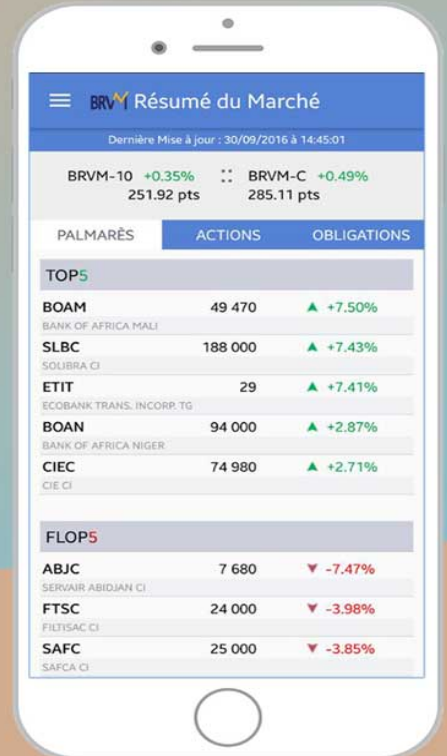

Disponible sur  
 Google play

Disponible sur  
 App Store

Nous suivre sur :

