

BRVM 10	152,98
Variation Jour	↑ 0,02 %
Variation annuelle	↓ -0,89 %



BULLETIN OFFICIEL DE LA COTE

N° 19

lundi 28 janvier 2019

Site : www.brvm.org

BRVM Composite	165,01
Variation Jour	↓ -0,08 %
Variation annuelle	↓ -4,20 %

Evolution des indices

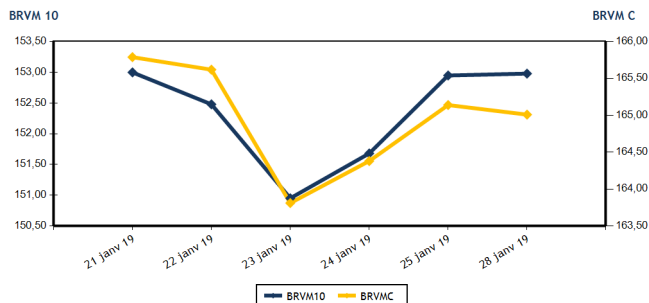

Volumes et valeurs transigés

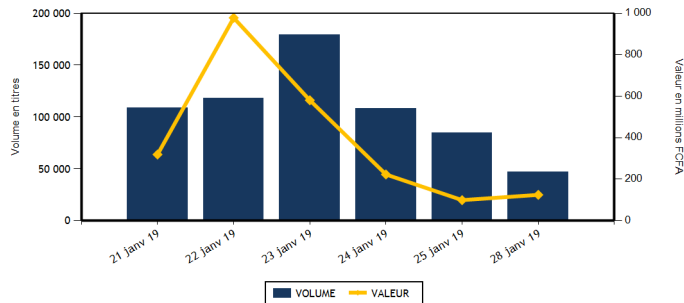

Actions	Niveau	Evol. Jour
Capitalisation boursière (FCFA)	4 641 311 030 875	-0,08 %
Volume échangé	47 294	-43,79 %
Valeur transigée (FCFA)	124 551 402	34,61 %
Nombre de titres transigés	32	-8,57 %
Nombre de titres en hausse	13	44,44 %
Nombre de titres en baisse	17	21,43 %
Nombre de titres inchangés	2	-83,33 %

Obligations	Niveau	Evol. Jour
Capitalisation boursière (FCFA)	3 443 377 939 748	-0,54 %
Volume échangé	0	-100,00 %
Valeur transigée (FCFA)	0	-100,00 %
Nombre de titres transigés	0	-100,00 %
Nombre de titres en hausse	0	-100,00 %
Nombre de titres en baisse	0	-100,00 %
Nombre de titres inchangés	0	-100,00 %

PLUS FORTES HAUSSES

Titres	Cours	Evol. Jour	Evol. annuelle
TOTAL CI (TTLC)	1 240	6,90 %	-14,39 %
BANK OF AFRICA CI (BOAC)	3 390	5,77 %	-23,69 %
ECOBANK TRANS. INCORP. TG (ETIT)	19	5,56 %	0,00 %
UNIWAX CI (UNXC)	1 900	3,83 %	-9,85 %
SAPH CI (SPHC)	3 600	2,86 %	-5,15 %

PLUS FORTES BAISES

Titres	Cours	Evol. Jour	Evol. annuelle
SOGB CI (SOGC)	1 850	-7,50 %	-12,47 %
SUCRIVOIRE (SCRC)	820	-6,82 %	-7,37 %
NSIA BANQUE COTE D'IVOIRE (NSBC)	4 700	-6,09 %	-16,58 %
CROWN SIEM CI (SEMC)	300	-4,76 %	5,00 %
FILTISAC CI (FTSC)	1 715	-4,72 %	-15,09 %

INDICES SECTORIELS

Base = 100 au 14 juin 1999	Nombre de sociétés	Valeur	Evol. Jour	Evol. annuelle	Volume	Valeur	PER moyen
BRVM - INDUSTRIE	12	53,94	0,24 %	-5,81 %	11 463	11 685 070	15,47
BRVM - SERVICES PUBLICS	4	509,86	-1,16 %	2,93 %	7 184	43 704 250	15,49
BRVM - FINANCES	14	60,70	1,10 %	-9,89 %	15 347	37 737 687	6,40
BRVM - TRANSPORT	2	485,26	-0,25 %	-0,25 %	191	379 860	8,26
BRVM - AGRICULTURE	5	117,14	-0,65 %	-7,91 %	9 642	27 305 455	8,16
BRVM - DISTRIBUTION	7	236,30	0,91 %	-11,77 %	3 467	3 739 080	14,28
BRVM - AUTRES SECTEURS	1	209,76	0,00 %	0,00 %	0	0	2,61
BRVM - PETITES CAPITALISATIONS	-	-	-	-	-	-	-

Indicateurs	1er et 2è Comp.	BRVM PC
PER moyen du marché	10,66	
Taux de rendement moyen du marché	8,10	
Taux de rentabilité moyen du marché	8,64	
Nombre de sociétés cotées	45	
Nombre de lignes obligataires	45	
Volume moyen annuel par séance	1 287,00	
Valeur moyenne annuelle par séance	4 328 155,65	

Indicateurs	1er et 2è Comp.	BRVM PC
Ratio moyen de liquidité	7,70	
Ratio moyen de satisfaction	10,27	
Ratio moyen de tendance	133,48	
Ratio moyen de couverture	74,92	
Taux de rotation moyen du marché	0,00	
Prime de risque du marché	3,38	
Nombre de SGI participantes	27	

Définitions

Volume moyen annuel par séance = Valeur annuelle échangée / nombre de séances
 Valeur moyenne annuelle par séance = Valeur annuelle échangée / nombre de séances
 Ratio moyen de liquidité = Moyenne des ratios de liquidité (Titres échangés / Volume des ordres de vente)
 Ratio moyen de satisfaction = Moyenne des ratios de satisfaction (Titres échangés / Volume des ordres d'achat)
 Ratio moyen de tendance = Moyenne des ratios de tendance (Volume des ordres d'achat / Volume des ordres de vente)
 Ratio moyen de couverture = Moyenne des ratios de couverture (Volume des ordres de vente / Volume des ordres d'achat)

Taux moyen de rotation = moyenne des taux de rotation des actions cotées (volume transigé / capi flottante)
 PER moyen du marché = moyenne des PER des actions cotées ayant un PER positif
 Taux de rendement moyen = moyenne des taux de rendement des actions cotées ayant distribué un dividende
 Taux de rentabilité moyen = moyenne des taux de rentabilité des actions cotées
 Prime de risque du marché = (1 / le PER moyen du marché) - le taux de référence actuel des emprunts d'Etat



BRVM - BOURSE REGIONALE DES VALEURS MOBILIERES
 BRVM - Société Anonyme au capital de 3.062.040.000 CFA - RC : CI - ABJ - 1997 - B - 208435 - CC : 9819725 - E
 Siège Social : Abidjan - CÔTE D'IVOIRE. Adresse : 18, Rue Joseph ANOMA (Rue des Banques) - Abidjan
 Tél : +225 20 32 66 85 / 86, Fax : +225 20 32 66 84, Mail : brvm@brvm.org, Site Web : www.brvm.org

MARCHE DES ACTIONS

Symbole	Titre	Cours Précédent	Cours du jour		Variation jour	Séance de cotation		Cours Référence	Variation de l'année précédente	Dernier dividende payé		Rdt. Net	PER
			Ouv.	Clôt.		Volume	Valeur			Montant net	Date		
SECTEUR - INDUSTRIE		53,94	points		↑								
CABC	SICABLE CI	930	930	940	1,08 %	10 064	9 410 540	940	-5,05 %	100,00	31-mai-18	10,64 %	5,68
FTSC	FILTISAC CI	1 800	1 800	1 715	-4,72 %	142	255 260	1 715	-19,10 %	161,27	16-août-18	9,40 %	9,71
NEIC	NEI-CEDA CI	215	210	210	-2,33 %	110	23 100	210	23,53 %	9,00	28-juin-01		5,30
NTLC	NESTLE CI	800	NC	NC	0,00 %			800	-20,79 %	31,50	12-août-11		
SEMC	CROWN SIEM CI	315	300	300	-4,76 %	860	258 000	300	0,00 %	16,92	29-sept.-17	5,64 %	50,52
SIVC	AIR LIQUIDE CI	490	NC	NC	0,00 %			490	-8,41 %	63,00	29-sept.-17	12,86 %	
SLBC	SOLIBRA CI	57 000	NC	NC	0,00 %			57 000	1,79 %	2 322,00	14-juin-18	4,07 %	22,07
SMBC	SMB CI	19 890	19 895	19 900	0,05 %	67	1 332 970	19 900	2,05 %	450,00	29-août-18	2,26 %	5,17
STBC	SITAB CI	1 500	1 500	1 540	2,67 %	20	30 600	1 540	-16,08 %	206,20	19-juin-17	13,39 %	
TTRC	TRITURAF CI-Ste en Liquidation	490	SP	SP	0,00 %			490	0,00 %	1 440,00	19-juil.-02		
UNLC	UNILEVER CI	5 900	NC	NC	0,00 %			5 900	-6,94 %	1 233,00	9-juil.-12		
UNXC	UNIWAX CI	1 830	1 880	1 900	3,83 %	200	374 600	1 900	-6,40 %	173,70	13-juil.-18	9,14 %	9,82
TOTAL						11 463	11 685 070						15,47
SECTEUR - SERVICES PUBLICS		509,86	points		↓								
CIEC	CIE CI	1 200	1 200	1 180	-1,67 %	1 629	1 930 885	1 180	-18,34 %	31,95	20-juil.-18	2,71 %	33,26
ONTBF	ONATEL BF	4 200	4 100	4 150	-1,19 %	4 063	16 677 200	4 150	0,00 %	363,96	6-juin-18	8,77 %	9,98
SDCC	SODE CI	3 100	3 150	3 150	1,61 %	5	15 750	3 150	-18,92 %	270,00	29-août-18	8,57 %	10,41
SNTS	SONATEL SN	17 000	17 000	16 800	-1,18 %	1 487	25 080 415	16 800	5,00 %	1 500,00	23-mai-18	8,93 %	8,31
TOTAL						7 184	43 704 250						15,49
SECTEUR - FINANCES		60,70	points		↑								
BICC	BICI CI	6 640	NC	NC	0,00 %			6 640	-15,95 %	213,56	2-juil.-18	3,22 %	11,92
BOAB	BANK OF AFRICA BN	3 440	3 430	3 495	1,60 %	2 802	9 008 490	3 495	-16,79 %	407,00	15-mai-18	11,65 %	4,75
BOABF	BANK OF AFRICA BF	4 000	4 050	4 100	2,50 %	94	382 775	4 100	-21,15 %	358,00	7-mai-18	8,73 %	5,99
BOAC	BANK OF AFRICA CI	3 205	3 305	3 390	5,77 %	3 791	11 684 760	3 390	-19,29 %	295,00	6-juin-18	8,70 %	6,25
BOAM	BANK OF AFRICA ML	2 130	NC	NC	0,00 %			2 130	-13,06 %	290,00	31-mai-18	13,62 %	4,37
BOAN	BANK OF AFRICA NG	3 800	3 750	3 750	-1,32 %	220	825 090	3 750	-3,85 %	379,00	31-mai-18	10,11 %	6,69
BOAS	BANK OF AFRICA SENEGAL	1 750	1 755	1 730	-1,14 %	1 045	1 827 990	1 730	-14,36 %	160,00	2-mai-18	9,25 %	4,11
CBIBF	CORIS BANK INTERNATIONAL	7 500	NC	NC	0,00 %			7 500	-13,74 %	336,00	5-juil.-18	4,48 %	12,26
ECOC	ECOBANK COTE D'IVOIRE	3 750	3 750	3 850	2,67 %	478	1 792 325	3 850	-9,20 %	368,80	22-juin-18	9,58 %	7,98
ETIT	ECOBANK TRANS. INCORP. TG	18	19	19	5,56 %	2 488	47 272	19	5,56 %	1,21	28-avr.-17	6,36 %	2,71
NSBC	NSIA BANQUE COTE D'IVOIRE	5 005	5 000	4 700	-6,09 %	221	1 069 000	4 700	-21,67 %	466,10	25-juin-18	9,92 %	5,57
SAFC	SAFCA CI	200	NC	NC	0,00 %			200	-6,98 %	23,04	29-juil.-11		
SGBC	SGB CI	7 500	7 500	7 450	-0,67 %	436	3 263 200	7 450	0,68 %	585,00	17-juil.-18	7,85 %	5,85
SIBC	SOCIETE IVOIRIENNE DE BANQUE	2 195	2 155	2 150	-2,05 %	3 772	7 836 785	2 150	-20,37 %	189,00	8-juin-18	8,79 %	4,77
TOTAL						15 347	37 737 687						6,40
SECTEUR - TRANSPORT		485,26	points		↓								
SDSC	BOLLORE	2 000	1 990	1 995	-0,25 %	191	379 860	1 995	-0,25 %	182,00	30-mai-18	9,12 %	8,26
SVOC	MOVIS CI	2 495	NC	NC	0,00 %			2 495	-0,20 %	270,00	5-juil.-99		
TOTAL						191	379 860						8,26

MARCHE DES ACTIONS

Symbole	Titre	Cours Précédent	Cours du jour		Variation jour	Séance de cotation		Cours Référence	Variation de l'année précédente	Dernier dividende payé		Rdt. Net	PER
			Ouv.	Clôt.		Volume	Valeur			Montant net	Date		
SECTEUR - AGRICULTURE		117,14	points		↓ -0,65 %								
PALC	PALM CI	1 785	1 785	1 830	2,52 %	152	267 940	1 830	-3,68 %	253,47	24-sept.-18	13,85 %	3,25
SCRC	SUCRIVOIRE	880	925	820	-6,82 %	1 978	1 684 025	820	-13,68 %	72,00	28-sept.-18	8,78 %	5,11
SICC	SICOR CI	3 600	NC	NC	0,00 %			3 600	0,00 %	1 919,00	25-sept.-00		21,48
SOGC	SOGB CI	2 000	2 000	1 850	-7,50 %	1 012	1 953 490	1 850	-19,04 %	432,00	23-juil.-18	23,35 %	3,83
SPHC	SAPH CI	3 500	3 600	3 600	2,86 %	6 500	23 400 000	3 600	-2,44 %	78,00	27-sept.-18	2,17 %	7,15
TOTAL						9 642	27 305 455						8,16
SECTEUR - DISTRIBUTION		236,30	points		↑ 0,91 %								
ABJC	SERVAIR ABIDJAN CI	1 180	1 150	1 175	-0,42 %	47	54 265	1 175	-2,08 %	98,97	20-juin-18	8,42 %	12,92
BNBC	BERNABE CI	2 300	2 250	2 250	-2,17 %	100	225 000	2 250	-6,25 %	63,00	25-juil.-18	2,80 %	7,02
CFAC	CFAO MOTORS CI	500	490	490	-2,00 %	450	220 500	490	-23,44 %	9,90	27-juil.-18	2,02 %	21,85
PRSC	TRACTAFRIC MOTORS CI	122 000	NC	NC	0,00 %			122 000	-1,60 %	3 839,00	31-août-18	3,15 %	28,59
SHEC	VIVO ENERGY CI	850	850	850	0,00 %	191	162 350	850	-10,05 %	42,86	23-juil.-18	5,04 %	10,70
TTLC	TOTAL CI	1 160	1 200	1 240	6,90 %	2 491	2 814 365	1 240	-8,49 %	103,45	28-sept.-18	8,34 %	7,49
TTLS	TOTAL SN	1 450	1 450	1 450	0,00 %	188	262 600	1 450	0,00 %	56,25	27-juil.-18	3,88 %	11,36
TOTAL						3 467	3 739 080						14,28
AUTRES SECTEURS		209,76	points		→ 0,00 %								
STAC	SETAO CI	170	NC	NC	0,00 %			170	0,00 %				2,61
TOTAL						0	0						2,61
TOTAL - Marché des actions						47 294	124 551 402						

MARCHE DES DROITS

Symbole	Titre	Cours Précédent	Cours du jour		Variation jour	Séance de cotation		Cours Référence	Variation depuis l'origine	Parité	Periode de négociation	
			Ouv.	Clôt.		Volume	Valeur				Début	fin
TOTAL												
TOTAL - Marché des droits												

TROISIEME COMPARTIMENT - BRVM PETITES CAPITALISATIONS

Symbole	Titre	Cours Précédent	Cours du jour		Variation jour	Séance de cotation		Cours Référence	Variation depuis l'origine
			Ouv.	Clôt.		Volume	Valeur		
TOTAL									
TOTAL - 3ème Compartiment - BRVM PC									

Légende:
 (d) Ex-dividende
 Cours du jour: Ouv.: Ouverture Clôt.: Clôture Moy.: Moyen
 Mentions : NC: Non Coté Ex-c: Ex-coupon Ex-d: Ex-droit SP: Suspendu Val-T: Valeur Théorique
 PER = Cours / BNPA selon les données disponibles Rdt. Net: Rendement net (DNPA / Cours)
 Comp.: 1 - Premier Compartiment 2 - Second Compartiment 3 - Compartiment de croissance
 Ratio de liquidité = Titres échangés / Volume des ordres de vente
 : Progression de l'indice sectoriel : Stabilité de l'indice sectoriel : Recul de l'indice sectorie

MARCHE DES OBLIGATIONS

Symbole	Titre	Valeur nominale	Cours Précédent	Cours du jour	Cours Référence	Séance de cotation Volume Valeur	Coupon couru	Coupon d'intérêt Période Montant net	Eché.	Type Amort
OBLIGATIONS D'ETAT										
EOM.O1	ETAT DU MALI 6.20% 2016-2023	8 333	8 333	NC	8 333		353,87	A 516,65	23-mai-19	ACD
EOM.O2	Etat du Mali 6.50% 2017-2024	10 000	9 860	NC	9 860		503,97	A 650,00	20-avr.-19	AC
EOS.O4	ETAT SENEGAL 6.70% 2012-2019	2 000	2 000	NC	2 000		16,52	A 134,00	14-déc.-19	ACD
EOS.O5	ETAT SENEGAL 6.50% 2013-2023 (*)	10 000	10 000	NC	10 000		323,23	S 325,00	29-janv.-19	ACD
EOS.O6	ETAT SENEGAL 6.50% 2014-2021	6 000	6 000	NC	6 000		77,93	S 227,50	27-mai-19	ACD
EOS.O7	ETAT SENEGAL 6.30% 2015-2025	10 000	10 000	NC	10 000		112,30	S 317,59	25-mai-19	ACD
TPBF.O3	TPBF 6,50% 2013-2020	10 000	10 000	NC	10 000		107,73	S 325,00	29-mai-19	ACD
TPBF.O4	TPBF 6.50% 2017-2027	10 000	10 000	NC	10 000		322,33	S 327,67	31-janv.-19	ACD
TPBF.O5	TPBF 6,50% 2017-2024	10 000	9 990	NC	9 990		53,57	S 325,00	29-juin-19	ACD
TPBF.O6	TPBF 6.50% 2018-2025	10 000	10 000	NC	10 000		96,16	S 324,11	5-juin-19	ACD
TPBJ.O1	TPBJ 6.50% 2017-2027	10 000	9 800	NC	9 800		527,12	A 650,00	7-avr.-19	ACD
TPBJ.O2	TPBJ 6.50% 2018-2025	10 000	10 000	NC	10 000		107,73	S 325,00	29-mai-19	AC
TPCI.O16	TPCI 6.55% 2014-2022	10 000	10 000	NC	10 000		454,01	A 655,00	20-mai-19	ACD
TPCI.O17	TPCI 3% 2014-2024	10 000	10 000	NC	10 000		32,97	S 150,00	19-juin-19	ACD
TPCI.O18	TPCI 5.85% 2014-2021	10 000	10 000	NC	10 000		64,29	S 292,50	19-juin-19	ACD
TPCI.O19	TPCI 5.99% 2015-2025	10 000	10 000	NC	10 000		425,04	A 599,00	14-mai-19	ACD
TPCI.O20	TPCI 5.85% 2015-2022	10 000	10 000	NC	10 000		184,82	S 292,50	5-avr.-19	ACD
TPCI.O21	TPCI 6% 2016-2028	10 000	9 850	NC	9 850		484,93	A 600,00	8-avr.-19	ACD
TPCI.O22	TPCI 5.90% 2016-2026	10 000	10 000	NC	10 000		366,93	A 590,00	15-juin-19	ACD
TPCI.O23	TPCI 5.90% 2016-2026	10 000	10 000	NC	10 000		116,38	A 590,00	17-nov.-19	ACD
TPCI.O24	TPCI 6.25% 2017-2029	10 000	10 000	NC	10 000		206,04	S 312,50	31-mars-19	ACD
TPCI.O25	TPCI 5,95% 2017-2024 A	10 000	10 000	NC	10 000		156,92	S 297,50	24-avr.-19	ACD
TPCI.O26	TPCI 5,95% 2017-2024 B	10 000	10 000	NC	10 000		129,85	S 297,50	10-mai-19	ACD
TPCI.O27	TPCI 6% 2017-2025	10 000	10 000	NC	10 000		49,45	S 300,00	29-juin-19	ACD
TPCI.O28	TPCI 6% 2018-2026	10 000	10 000	NC	10 000		294,25	A 600,00	2-août-19	ACD
TPTG.O1	TPTG 6,90% 2018-2023	10 000	10 000	NC	10 000		3,81	S 345,00	26-juil.-19	AC
TOTAL						0	0			
OBLIGATIONS REGIONALES										
BIDC.O3	BIDC-EBID 6.50% 2014-2021	10 000	9 950	NC	9 950		219,06	S 325,00	28-mars-19	ACD
BIDC.O4	BIDC-EBID 6.10% 2017-2027	10 000	10 000	NC	10 000		377,70	A 610,00	16-juin-19	ACD
BOAD.O11	BOAD 5.95% 2012-2019	10 000	10 000	NC	10 000		534,68	A 595,00	6-mars-19	ACD
BOAD.O12	BOAD 5.95% 2014-2021	10 000	10 000	NC	10 000		53,79	A 595,00	26-déc.-19	ACD
CRRH.O1	CRRH-UEMOA 6.10% 2012-2022	10 000	10 000	NC	10 000		278,48	S 305,00	13-févr.-19	AC
CRRH.O2	CRRH-UEMOA 6.10% 2012-2024	10 000	10 000	NC	10 000		18,54	S 305,00	17-juil.-19	AC
CRRH.O3	CRRH-UEMOA 6% 2013-2023	10 000	10 000	NC	10 000		154,95	S 300,00	26-avr.-19	AC
CRRH.O4	CRRH-UEMOA 6% 2014-2024	10 000	9 950	NC	9 950		47,80	S 300,00	30-juin-19	AC
CRRH.O5	CRRH-UEMOA 5.85% 2015-2025	10 000	10 000	NC	10 000		38,47	S 290,10	4-juil.-19	AC
CRRH.O6	CRRH-UEMOA 5.85% 2016-2026	10 000	9 592	NC	9 592		40,40	S 292,50	3-juil.-19	ACD
CRRH.O7	CRRH-UEMOA 5.95% 2017-2029	9 167	9 167	NC	9 167		113,41	S 285,10	17-mai-19	AC
SHAF.O3	SHELTER AFRIQUE 6.6% 2014-2021	5 000	5 000	NC	5 000		138,33	S 166,36	28-févr.-19	ACD
TOTAL						0	0			
OBLIGATIONS PRIVEES										
ORGT.O1	ORAGROUP 6.75% 2013-2019	10 000	9 975	NC	9 975		101,99	S 337,50	4-juin-19	ACD
SIFC.O1	SIFCA 6.90% 2013-2021	10 000	10 000	NC	10 000		320,50	A 676,20	8-août-19	ACD
SNLC.O1	SENELEC 6,50% 2018-2025	10 000	10 000	NC	10 000		220,86	S 325,00	27-mars-19	AC
TOTAL						0	0			
SUKUK ET TITRES ASSIMILES										
SUKCI.S1	SUKUK CI 5.75% 2015-2020	10 000	9 990	NC	9 990		49,51	S 290,69	28-juin-19	AC
SUKCI.S2	SUKUK CI 5.75% 2016-2023	10 000	10 000	NC	10 000		228,40	S 289,10	7-mars-19	ACD
SUKSN.S2	SUKUK SN 6% 2016-2026	10 000	10 000	NC	10 000		3,33	S 301,67	26-juil.-19	ACD
SUKTG.S1	SUKUK TG 6.5% 2016-2026	10 000	10 000	NC	10 000			S	17-févr.-19	ACD
TOTAL						0	0			
TOTAL - Marché des obligations						0	0			

Légende :
 (*) Ex-Coupon couru (##) Cours de référence amorti / Coupon couru Ex-c (**) Ex-marge de profits
 Cours du jour: Ouv.: Ouverture Clôt.: Clôture Moy.: Moyen
 Type Amort: Type d'Amortissement IF: In Fine AC: Amortissement Constant AD: Amortissement Dégressif ACD: Amortissement Constant Différé
 Période: Périodicité de paiement des coupons A: Annuelle S: Semestrielle T: Trimestrielle
 Eché.: Échéance de paiement des intérêts
 Mentions: NC: Non Coté Ex-c: Ex-coupon ou Ex-droit SP: Suspendu

INFORMATIONS

OPERATIONS EN COURS

Emetteur	Opération
BANK OF AFRICA BN	Augmentation de capital par Fusion-absorption - BOA BENIN
TPBF	Emprunt obligataire "TPBF 6,50% 2018-2025"- Première cotation le 01/02/2019

AVIS

Entité	N°	Nature	Objet
BRVM	012-2019	FUSION - ABSORPTION	Clôture des échanges de titres - Fusion absorption de BHB par BOA BN

COMMUNIQUES

Emetteur	N°	Nature	Objet
----------	----	--------	-------

QUANTITES RESIDUELLES

MARCHE DES ACTIONS

Symbole	Titre	Quantité résiduelle à l'achat	Cours Achat / Vente		Quantité résiduelle à la vente	Cours de Référence	
ABJC	SERVAIR ABIDJAN CI		/	1,175	993	1 175	
BICC	BICI CI		/	6,640	69	6 640	
BNBC	BERNABE CI		/	2,250	500	2 250	
BOAB	BANK OF AFRICA BN	70	3,210	/	3,400	100	3 495
BOABF	BANK OF AFRICA BF	1	4,100	/	4,200	75	4 100
BOAC	BANK OF AFRICA CI	450	3,010	/	3,390	19	3 390
BOAM	BANK OF AFRICA ML	268	2,005	/	2,130	160	2 130
BOAN	BANK OF AFRICA NG	8	3,705	/	3,750	130	3 750
BOAS	BANK OF AFRICA SENEGAL	7	1,730	/	1,750	300	1 730
CABC	SICABLE CI	3 000	930	/	940	5 659	940
CBIBF	CORIS BANK INTERNATIONAL		/	7,395	40	7 500	
CFAC	CFAO MOTORS CI		/	490	8 050	490	
CIEC	CIE CI	46	1,180	/	1,200	87	1 180
ECOC	ECOBANK COTE D'IVOIRE	30	3,700	/	3,840	100	3 850
ETIT	ECOBANK TRANS. INCORP. TG	28 797	18	/	19	291 842	19
FTSC	FILTISAC CI	23	1,715	/	1,800	367	1 715
NEIC	NEI-CEDA CI		/	210	1 955	210	
NSBC	NSIA BANQUE COTE D'IVOIRE		/	4,990	52	4 700	
N TLC	NESTLE CI	35	800	/			800
ONTBF	ONATEL BF	1 107	4,150	/	4,200	364	4 150
PALC	PALM CI	1	1,705	/	1,830	3	1 830
PRSC	TRACTAFRIC MOTORS CI		/	122,000	20	122 000	
SAFC	SAFCA CI	2 050	205	/			200
SCRC	SUCRIVOIRE	936	830	/	920	100	820
SDCC	SODE CI	5	3,150	/	3,290	25	3 150
SDSC	BOLLORE	4	1,960	/	1,995	910	1 995
SEMC	CROWN SIEM CI		/	315	128	300	
SGBC	SGB CI	5	7,400	/	7,450	1 216	7 450
SHEC	VIVO ENERGY CI	20	805	/	850	14 738	850
SIBC	SOCIETE IVOIRIENNE DE BANQUE	7	2,105	/	2,150	255	2 150
SICC	SICOR CI	22	3,600	/			3 600
SIVC	AIR LIQUIDE CI	30	475	/	490	61	490
SLBC	SOLIBRA CI	1	54,000	/	56,995	1	57 000
SMBC	SMB CI		/	19,900	15	19 900	
SNTS	SONATEL SN	2	16,750	/	16,800	62	16 800
SOGC	SOGB CI		/	1,850	104	1 850	
SPHC	SAPH CI	2	3,500	/	3,600	25	3 600
STAC	SETAO CI	9	170	/			170
STBC	SITAB CI	10	1,400	/	1,545	513	1 540
SVOC	MOVIS CI		/	2,450	1	2 495	
TTLC	TOTAL CI	140	1,075	/	1,235	20	1 240
TTLS	TOTAL SN	292	1,450	/	1,490	132	1 450
TTRC	TRITURAF CI-Ste en Liquidation		/				490
UNLC	UNILEVER CI		/	5,700	1	5 900	
UNXC	UNIWAX CI	48	1,830	/	1,900	670	1 900

QUANTITES RESIDUELLES

MARCHE DES DROITS

Symbole	Titre	Quantité résiduelle à l'achat	Cours Achat / Vente	Quantité résiduelle à la vente	Cours de Référence
---------	-------	-------------------------------	---------------------	--------------------------------	--------------------

TROISIEME COMPARTIMENT - BRVM PETITES CAPITALISATIONS

Symbole	Titre	Quantité résiduelle à l'achat	Cours Achat / Vente	Quantité résiduelle à la vente	Cours de Référence
---------	-------	-------------------------------	---------------------	--------------------------------	--------------------

QUANTITES RESIDUELLES
MARCHE DES OBLIGATIONS

Symbole	Titre	Quantité résiduelle à l'achat	Cours Achat / Vente	Quantité résiduelle à la vente	Cours de Référence	
ORGT.O1	ORAGROUP 6.75% 2013-2019		/		9 975	
SIFC.O1	SIFCA 6.90% 2013-2021		/		10 000	
SNLC.O1	SENELEC 6,50% 2018-2025		/		10 000	
EOM.O1	ETAT DU MALI 6.20% 2016-2023		/		8 333	
EOM.O2	Etat du Mali 6.50% 2017-2024		/		9 860	
EOS.O4	ETAT SENEGAL 6.70% 2012-2019		/		2 000	
EOS.O5	ETAT SENEGAL 6.50% 2013-2023		/		10 000	
EOS.O6	ETAT SENEGAL 6.50% 2014-2021	62	6,000	/	6 000	
EOS.O7	ETAT SENEGAL 6.30% 2015-2025		/		10 000	
TPCI.O28	TPCI 6% 2018-2026		/		10 000	
TPTG.O1	TPTG 6,90% 2018-2023		/		10 000	
TPCI.O22	TPCI 5.90% 2016-2026		/ 9,900	53 990	10 000	
TPCI.O23	TPCI 5.90% 2016-2026		/		10 000	
TPCI.O24	TPCI 6.25% 2017-2029		/		10 000	
TPCI.O25	TPCI 5,95% 2017-2024 A		/		10 000	
TPCI.O26	TPCI 5,95% 2017-2024 B		/ 10,000	100	10 000	
TPCI.O27	TPCI 6% 2017-2025		/ 10,000	1	10 000	
TPCI.O16	TPCI 6.55% 2014-2022		/		10 000	
TPCI.O17	TPCI 3% 2014-2024		/		10 000	
TPCI.O18	TPCI 5.85% 2014-2021		/		10 000	
TPCI.O19	TPCI 5.99% 2015-2025		/ 9,900	21 769	10 000	
TPCI.O20	TPCI 5.85% 2015-2022		/ 9,800	4 001	10 000	
TPCI.O21	TPCI 6% 2016-2028		/ 9,900	12 700	9 850	
TPBF.O3	TPBF 6,50% 2013-2020		/		10 000	
TPBF.O4	TPBF 6.50% 2017-2027		/ 9,990	240	10 000	
TPBF.O5	TPBF 6,50% 2017-2024	290	9,860	/ 9,995	596	9 990
TPBF.O6	TPBF 6.50% 2018-2025		/ 10,000	35	10 000	
TPBJ.O1	TPBJ 6.50% 2017-2027		/ 9,900	3 896	9 800	
TPBJ.O2	TPBJ 6.50% 2018-2025		/ 10,000	903	10 000	
BIDC.O3	BIDC-EBID 6.50% 2014-2021		/ 10,000	6 258	9 950	
BIDC.O4	BIDC-EBID 6.10%2017-2027		/ 9,900	1 657	10 000	
BOAD.O11	BOAD 5.95% 2012-2019		/		10 000	
BOAD.O12	BOAD 5.95% 2014-2021		/		10 000	
CRRH.O1	CRRH-UEMOA 6.10% 2012-2022		/		10 000	
CRRH.O2	CRRH-UEMOA 6.10% 2012-2024		/		10 000	
CRRH.O3	CRRH-UEMOA 6% 2013-2023		/		10 000	
CRRH.O4	CRRH-UEMOA 6% 2014-2024		/		9 950	
CRRH.O5	CRRH-UEMOA 5.85% 2015-2025		/		10 000	
CRRH.O6	CRRH-UEMOA 5.85% 2016-2026		/ 10,311	1 000	9 592	
CRRH.O7	CRRH-UEMOA 5.95% 2017-2029		/ 9,528.18	1 050	9 167	
SHAF.O3	SHELTER AFRIQUE 6.6% 2014-2021		/		5 000	

SUKUK ET TITRES ASSIMILES

Symbole	Titre	Quantité résiduelle à l'achat	Cours Achat / Vente	Quantité résiduelle à la vente	Cours de Référence
SUKCI.S1	SUKUK CI 5.75% 2015-2020		/		9 990
SUKCI.S2	SUKUK CI 5.75% 2016-2023		/		10 000
SUKSN.S2	SUKUK SN 6% 2016-2026		/		10 000
SUKTG.S1	SUKUK TG 6.5% 2016-2026		/		10 000

CALENDRIER DES ASSEMBLEES GENERALES

ANNEE : 2019

Société	Nature	Date	Heure	Lieu
---------	--------	------	-------	------

OPCVM: FONDS COMMUNS DE PLACEMENT ET SOCIETES D'INVESTISSEMENT A CAPITAL VARIABLE

lundi 28 janvier 2019

Sociétés de gestion	Dépositaire	OPCVM	Catégorie	Valeur Liquidative							
				Origine	Précédente		Actuelle		Variation		Précédent
					Valeur	Date	Valeur	Date	Date	%	
QUOTIDIENNES											
AFRICABOURSE ASSET MANAGEMENT	AFRICABOURSE SA	FCP AAM CAPITAL SUR	OCT	5 000	6 674,56	24/01/2019	6 675,31	25/01/2019	10/10/2012	33,51%	0,01%
		FCP AAM EPARGNE CROISSANCE	D	5 000	5 462,26	24/01/2019	5 480,36	25/01/2019	19/11/2012	9,61%	0,33%
		FCP AAM OBLIGATIS	OMLT	5 000	7 070,68	24/01/2019	7 072,47	25/01/2019	12/09/2012	41,45%	0,03%
		FCP AAM EPARGNE ACTION	A	5 000	2 995,75	24/01/2019	2 992,27	25/01/2019	16/01/2017	-40,15%	-0,12%
AFRICAM SA	SBIF	FCP EXPANSIO	D	5 000	7 813,89	24/01/2019	7 825,67	25/01/2019	01/01/2013	56,51%	0,15%
		FCP SECURITAS	OMLT	5 000	5 973,36	24/01/2019	5 973,87	25/01/2019	01/01/2013	19,48%	0,01%
		FCP VALORIS	A	5 000	5 925,04	24/01/2019	5 916,99	25/01/2019	01/01/2013	18,34%	-0,14%
ATLANTIC ASSET MANAGEMENT	ATLANTIQUE FINANCE	FCP ATLANTIQUE CROISSANCE	D	5 000	4 376,53	24/01/2019	ND	ND	30/05/2015	-	-
		FCP ATLANTIQUE SECURITE	OMLT	5 000	5 371,63	24/01/2019	ND	ND	30/05/2015	-	-
BNI GESTION	BNI FINANCES	FCP CAPITAL CROISSANCE	D	10 000	18 818,00	19/08/2015	ND	ND	01/01/2009	-	-
		FCP DYNAMIC SAVINGS	D	10 000	10 197,00	19/08/2015	ND	ND	06/06/2014	-	-
BOA ASSET MANAGEMENT	BOA CAPITAL SECURITIES	FCP Emergence	D	5 000	6 426,45	29/11/2018	ND	ND	01/02/2010	-	-
		FCP Tresor Monea	OCT	25 000 000	30 899 773,83	29/11/2018	ND	ND	01/12/2013	-	-
BRM ASSET MANAGEMENT	BRM	FCP "BRM DYNAMIQUE"	D	10 000	12 923,13	08/09/2014	ND	ND	12/03/2009	-	-
		FCP "BRM OBLIGATAIRE"	D	10 000	12 057,50	17/10/2014	ND	ND	12/03/2009	-	-
CGF GESTION	CGF BOURSE	FCP ACTIONS PHARMACIE	A	1000	914,62	24/01/2019	913,76	25/01/2019	25/07/14	-8,62%	-0,09%
		FCP AL BARAKA	A	1000	1 020,49	24/01/2019	1 021,14	25/01/2019	01/03/17	2,11%	0,06%
		FCP AL BARAKA 2	D	1000	1 009,21	24/01/2019	1 009,20	25/01/2019	25/01/18	0,92%	0,00%
		FCP ASSUR SENEAL	D	1000000	1 130 680,35	24/01/2019	1 129 991,05	25/01/2019	06/07/14	13,00%	-0,06%
		FCP PLACEMENT AVANTAGE	D	1000	1 385,97	24/01/2019	1 385,97	25/01/2019	29/03/13	38,60%	0,00%
		FCP PLACEMENT CROISSANCE	A	1000	1 120,40	24/01/2019	1 116,15	25/01/2019	29/03/13	11,62%	-0,38%
		FCP HORIZON	D	1000	1 556,52	24/01/2019	1 550,02	25/01/2019	27/06/09	55,00%	-0,42%
		FCP PLACEMENT QUIETUDE	OMLT	1000	1 305,70	24/01/2019	1 305,76	25/01/2019	29/03/13	30,58%	0,00%
		FCP LIQUIDITE-OPTIMUM	OMLT	10000	10 454,91	24/01/2019	10 457,25	25/01/2019	01/10/17	-4,57%	0,022%
		FCP BNDE VALEURS	A	1000	1 072,33	24/01/2019	1 072,81	25/01/2019	02/09/16	7,28%	0,045%
CORIS ASSET MANAGEMENT	CORIS BOURSE	FCP CORIS ACTIONS	D	5 000	4 933,56	26/02/2018	ND	ND	11/11/2014	-	-
		FCP CORIS PERFORMANCE	D	5 000	5 254,01	26/02/2018	ND	ND	11/11/2014	-	-
OAM S.A	SGI TOGO	FCP-1 OPTI PLACEMENT	A	5 000	12 169,47	10/10/2018	ND	ND	01/02/2002	-	-
		FCP-2 OPTI REVENU	OMLT	5 000	6 821,57	10/10/2018	ND	ND	01/02/2002	-	-
		FCP-3 OPTI CAPITAL	D	5 000	16 615,03	10/10/2018	ND	ND	24/01/2003	-	-
SOGESPAR	SOGEBOURSE	FCP SOGAVENIR	D	500	1 264,00	24/01/2019	1 261,00	25/01/2019	01/10/2002	152,20%	-0,24%
		FCP SOGEDEFI	D	4 888	3 388,00	24/01/2019	3 391,00	25/01/2019	23/12/2014	-30,63%	0,09%
		FCP SOGEDYNAMIQUE	A	4 888	2 991,00	24/01/2019	2 975,00	25/01/2019	23/12/2014	-39,14%	-0,53%
		FCP SOGEPRIVILEGE	D	4 888	3 662,00	24/01/2019	3 655,00	25/01/2019	23/12/2014	-25,23%	-0,19%
		FCP SOGESECURITE	OMLT	4 888	4 981,00	24/01/2019	4 976,00	25/01/2019	23/12/2014	1,80%	-0,10%
		FCP SOGEVALOR	A	1 000	2 947,00	24/01/2019	2 942,00	25/01/2019	04/06/2002	194,20%	-0,17%
SOAGA-SA	SGI-BOA CAPITAL SECURITIES	FCP SOAGA EPARGNE ACTIVE	D	10 000	8 364,58	24/01/2019	8 401,47	25/01/2019	28/10/2016	-15,99%	0,44%
		SICAV Abdou DIOUF	D	10 000 000	14 031 602,09	24/01/2019	14 044 709,28	25/01/2019	01/12/2003	40,45%	0,09%
SAPHIR ASSET MANAGEMENT	SGI BENIN	FCP SAPHIR DYNAMIQUE	OMLT	10 000	11 054,75	24/01/2019	11 055,69	25/01/2019	28/10/2016	10,56%	0,01%
		FCP SAPHIR QUIETUDE	OMLT	5 000	4 920,37	24/01/2019	4 921,31	25/01/2019	28/08/2017	-1,57%	0,02%
SGO MALI FINANCES	SGI MALI SA	FCP NYESIGUI	D	10 000	8 866,52	22/01/2019	ND	ND	01/07/2018	-	-
HEBDOMADAIRES											
BNI GESTION	BNI FINANCES	FCP BNI RETRAITE	D	2 500	3 814,00	06/08/2015	3 855,00	13/08/2015	11/05/2012	54,20%	1,07%
		FCP INITIATIVES SOLIDARITE	D	2 500	5 586,00	24/07/2015	5 687,00	05/08/2015	01/08/2013	127,48%	1,81%
		FCP SODEFOR COMPLEMENTAIRE RETRAITE	D	2 500	7 107,00	24/07/2015	7 295,00	06/08/2015	04/01/2010	191,80%	2,65%
PhoenixAfrica Asset Management	Phoenix Capital Management	FCP PAM ACTIONS	A	10 000	8 229,35	10/01/2019	8 144,38	17/01/2019	13/12/2017	-18,56%	-1,03%
		FCP PAM DIVERSIFIE EQUILIBRE	D	10 000	9 408,58	10/01/2019	9 360,16	17/01/2019	13/12/2017	-6,40%	-0,51%
		FCP PAM DIVERSIFIE OBLIGATIONS	D	10 000	10 539,04	10/01/2019	10 549,75	17/01/2019	13/12/2017	5,50%	0,10%
BOA ASSET MANAGEMENT	BOA CAPITAL SECURITIES	FCP Global Investors	D	25 000	23 500,37	16/11/2018	23 127,52	23/11/2018	01/12/2012	-7,49%	-1,59%
		FCP Boa Obligations	OMLT	10 000	10 739,33	16/11/2018	10 748,28	23/11/2018	Mars. 2017	7,48%	0,08%
BRM ASSET MANAGEMENT	IMPAXIS	FCP Boa Actions	A	10 000	8 302,20	16/11/2018	8 189,82	23/11/2018	Juil. 2017	-18,10%	-1,35%
		FCP "SDE"	D	1 000	2 083,36	05/09/2014	ND	ND	14/03/2011	-	-
CGF GESTION	CGF BOURSE	FCPCR SONATEL	D	1 000	5 827,78	17/01/2019	5 804,71	24/01/2019	19/02/2004	480,47%	-0,40%
		FCP FORCE PAD	D	1 000	1 292,09	16/01/2019	1 289,78	23/01/2019	16/02/2014	28,98%	-0,18%
		FCPE SINI GNEIGUI	D	1 000	1 254,48	15/01/2019	1 253,44	22/01/2019	25/02/2014	25,34%	-0,08%
		FCP IFC BOAD	OMLT	100 000	104 162,51	18/01/2019	104 311,48	25/01/2019	01/01/2018	4,31%	0,14%
EDC Asset Management	EDC Investment Corporation	FCPE DP WORLD DAKAR	D	1 000	1 079,41	14/01/2019	1 077,83	21/01/2019	04/10/2016	7,78%	-0,15%
		FCP ECOBANK UEMOA DIVERSIFIE	D	5 000	6 418,00	05/12/2018	6 512,00	12/12/2018	19/09/2007	30,24%	1,46%
		FCP ECOBANK UEMOA OBLIGATAIRE	OMLT	20 000 000	21 072 699,00	05/12/2018	21 086 929,00	12/12/2018	01/01/2018	5,43%	0,07%
		FCP ECOBANK UEMOA RENDEMENT	OMLT	1 000 000	1 376 464,00	05/12/2018	1 380 523,00	12/12/2018	10/10/2007	38,05%	0,29%
BRIDGE ASSET MANAGEMENT	BRIDGE SECURITIES	FCP ECOBANK ACTIONS UEMOA	A	5 000	2 716,00	05/12/2018	2 803,00	12/12/2018	20/04/2016	-43,94%	3,20%
		FCP BRIDGE INSTITUTIONNEL	DIVERSIFIE	25 000 000	25 115 331,42	16/02/2018	25 123 507,60	23/02/2018	02/11/2017	0,49%	0,03%
SGO MALI FINANCES	SGI MALI SA	FCPE ORANGE MALI	D	10 000	22 094,29	09/01/2019	22 056,05	16/01/2019	03/09/2012	120,56%	-0,17%
SGO MALI FINANCES	SGI MALI SA	FCP TOUNKARANKE	OMLT	100 000	97 509,44	09/01/2019	97 694,26	09/01/2019	01/07/2018	-2,306%	0,190%
ATTIJARI ASSET MANAGEMENT	SGI AFRICAINE DE BOURSE	ATTIJARI OBLIG	OMLT	10000	12261,77	04/01/2019	12263,8	11/01/2019	13/07/2012	22,64%	0,02%
		ATTIJARI LIQUIDITE	OCT	10000	11344,28	04/01/2019	11352,88	11/01/2019	30/08/2013	13,53%	0,08%
		ATTIJARI HORIZON	OMLT	10000	12429,23	04/01/2019	12433,04	11/01/2019	30/08/2013	24,33%	0,03%
		ATTIJARI ACTIONS	A	10000	8327,89	04/01/2019	8022,13	11/01/2019	21/05/2015	-19,78%	-3,67%
		ATTIJARI DIVERSIFIE	D	10000	11167,32	04/01/2019	11098,42	11/01/2019	21/05/2015	10,98%	-0,62%
		ATTIJARI INVEST	OMLT	10000	11515,32	04/01/2019	11523,37	11/01/2019	21/01/2016	15,23%	0,07%
		ATTIJARI PATRIMOINE	OMLT	10000	11563,36	04/01/2019	11 570,48	11/01/2019	21/01/2016	15,70%	0,06%
		MENSUELLES									
BNI GESTION	BNI FINANCES	FCP CNRA	D	2 500	4 308,00	30/06/2015	3 133,00	14/08/2015	29/10/2013	25,32%	-27,27%
		FCP KARIMA ETHIQUE	D	1 000	1 366,00	03/07/2015	1 458,00	03/08/2015	22/05/2013	45,80%	6,73%

OPCVM : Organisme de Placement Collectif en Valeurs Mobilières
 ND : Non Disponible
 Catégories:
 A: actions
 OCT: obligations à court terme
 OMLT: obligations à moyen et long terme
 C: contractuels
 D: diversifiés

L'actualité de la BRVM sur nos plateformes digitales

Infos BRVM

Pour recevoir les informations boursières par SMS, souscrivez :



Côte d'Ivoire : *430#
Bénin : *430*15#



Côte d'Ivoire : #139#
Burkina Faso : *310#



Côte d'Ivoire : *431#
Niger : *512*9#
Togo : *310#

Site web

www.brvm.org



Application Mobile

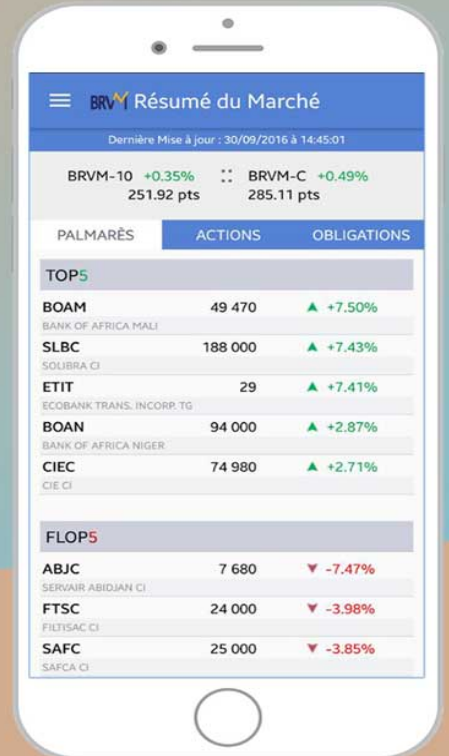

Disponible sur
 Google play

Disponible sur
 App Store

Nous suivre sur :

