

BRVM 10	152,58
Variation Jour	↓ -0,26 %
Variation annuelle	↓ -1,15 %



BULLETIN OFFICIEL DE LA COTE

N° 20

mardi 29 janvier 2019

Site : www.brvm.org

BRVM Composite	164,25
Variation Jour	↓ -0,46 %
Variation annuelle	↓ -4,64 %

Evolution des indices

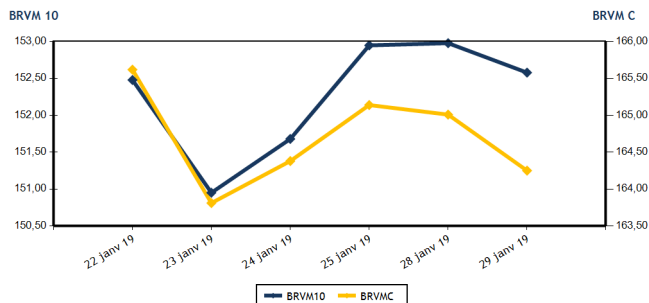

Volumes et valeurs transigés

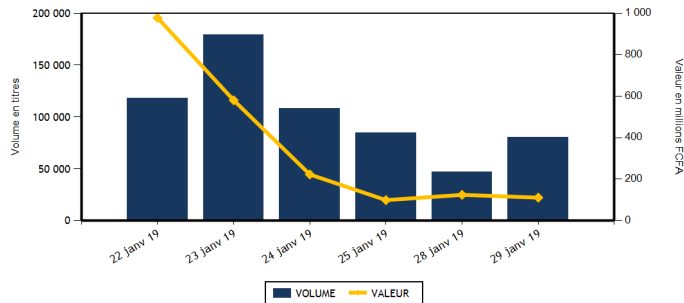

Actions	Niveau	Evol. Jour
Capitalisation boursière (FCFA)	4 619 792 744 420	-0,46 %
Volume échangé	80 443	70,09 %
Valeur transigée (FCFA)	111 069 304	-10,82 %
Nombre de titres transigés	36	12,50 %
Nombre de titres en hausse	8	-38,46 %
Nombre de titres en baisse	15	-11,76 %
Nombre de titres inchangés	13	550,00 %

PLUS FORTES HAUSSES

Titres	Cours	Evol. Jour	Evol. annuelle
BANK OF AFRICA CI (BOAC)	3 640	7,37 %	-13,33 %
BANK OF AFRICA ML (BOAM)	2 285	7,28 %	-6,73 %
SUCRIVOIRE (SCRC)	865	5,49 %	-8,95 %
NSIA BANQUE COTE D'IVOIRE (NSBC)	4 900	4,26 %	-18,33 %
BANK OF AFRICA BF (BOABF)	4 195	2,32 %	-19,33 %

INDICES SECTORIELS

Base = 100 au 14 juin 1999	Nombre de sociétés	Valeur	Evol. Jour	Evol. annuelle	Volume	Valeur	PER moyen
BRVM - INDUSTRIE	12	53,87	-0,13 %	-5,94 %	5 980	5 913 860	15,47
BRVM - SERVICES PUBLICS	4	510,59	0,14 %	3,08 %	4 855	30 831 880	15,47
BRVM - FINANCES	14	59,91	-1,30 %	-11,06 %	64 766	69 116 034	6,40
BRVM - TRANSPORT	2	483,91	-0,28 %	-0,53 %	165	325 745	8,24
BRVM - AGRICULTURE	5	117,72	0,50 %	-7,45 %	1 910	1 700 700	8,22
BRVM - DISTRIBUTION	7	234,49	-0,77 %	-12,44 %	2 688	3 167 655	14,16
BRVM - AUTRES SECTEURS	1	209,76	0,00 %	0,00 %	79	13 430	2,61
BRVM - PETITES CAPITALISATIONS	-	-	-	-	-	-	-

Obligations	Niveau	Evol. Jour
Capitalisation boursière (FCFA)	3 443 377 939 748	0,00 %
Volume échangé	0	
Valeur transigée (FCFA)	0	
Nombre de titres transigés	0	
Nombre de titres en hausse	0	
Nombre de titres en baisse	0	
Nombre de titres inchangés	0	

PLUS FORTES BAISES

Titres	Cours	Evol. Jour	Evol. annuelle
BERNABE CI (BNBC)	2 095	-6,89 %	-12,71 %
ECOBANK TRANS. INCORP. TG (ETIT)	18	-5,26 %	0,00 %
ECOBANK COTE D'IVOIRE (ECOC)	3 650	-5,19 %	-13,92 %
BICI CI (BICC)	6 300	-5,12 %	-20,25 %
SODE CI (SDCC)	3 000	-4,76 %	-22,78 %

Indicateurs	1er et 2è Comp.	BRVM PC
PER moyen du marché	10,64	
Taux de rendement moyen du marché	8,07	
Taux de rentabilité moyen du marché	8,89	
Nombre de sociétés cotées	45	
Nombre de lignes obligataires	45	
Volume moyen annuel par séance	1 267,00	
Valeur moyenne annuelle par séance	4 172 675,64	

Indicateurs	1er et 2è Comp.	BRVM PC
Ratio moyen de liquidité	11,99	
Ratio moyen de satisfaction	30,70	
Ratio moyen de tendance	255,99	
Ratio moyen de couverture	39,06	
Taux de rotation moyen du marché	0,01	
Prime de risque du marché	3,40	
Nombre de SGI participantes	25	

Définitions

Volume moyen annuel par séance = Valeur annuel échangé / nombre de séances
 Valeur moyenne annuelle par séance = Valeur annuelle échangée / nombre de séances
 Ratio moyen de liquidité = Moyenne des ratios de liquidité (Titres échangés / Volume des ordres de vente)
 Ratio moyen de satisfaction = Moyenne des ratios de satisfaction (Titres échangés / Volume des ordres d'achat)
 Ratio moyen de tendance = Moyenne des ratios de tendance (Volume des ordres d'achat / Volume des ordres de vente)
 Ratio moyen de couverture = Moyenne des ratios de couverture (Volume des ordres de vente / Volume des ordres d'achat)

Taux moyen de rotation = moyenne des taux de rotation des actions cotées (volume transigé / capi flottante)
 PER moyen du marché = moyenne des PER des actions cotées ayant un PER positif
 Taux de rendement moyen = moyenne des taux de rendement des actions cotées ayant distribué un dividende
 Taux de rentabilité moyen = moyenne des taux de rentabilité des actions cotées
 Prime de risque du marché = (1 / le PER moyen du marché) - le taux de référence actuel des emprunts d'Etat



MARCHE DES ACTIONS

Symbole	Titre	Cours Précédent	Cours du jour Ouv. Clôt.	Variation jour	Séance de cotation Volume Valeur	Cours Référence	Variation de l'année précédente	Dernier dividende payé Montant net Date	Rdt. Net	PER
SECTEUR - INDUSTRIE		53,87	points	↓ -0,13 %						
CABC	SICABLE CI	940	930 940	0,00 %	5 659 5 289 460	940	-5,05 %	100,00 31-mai-18	10,64 %	5,68
FTSC	FILTISAC CI	1 715	1 800 1 715	0,00 %	104 178 700	1 715	-19,10 %	161,27 16-août-18	9,40 %	9,71
NEIC	NEI-CEDA CI	210	NC NC	0,00 %		210	23,53 %	9,00 28-juin-01		5,30
NTLC	NESTLE CI	800	NC NC	0,00 %		800	-20,79 %	31,50 12-août-11		
SEMC	CROWN SIEM CI	300	300 300	0,00 %	100 30 000	300	0,00 %	16,92 29-sept.-17	5,64 %	50,52
SIVC	AIR LIQUIDE CI	490	490 490	0,00 %	100 49 000	490	-8,41 %	63,00 29-sept.-17	12,86 %	
SLBC	SOLIBRA CI	57 000	57 000 57 000	0,00 %	6 342 000	57 000	1,79 %	2 322,00 14-juin-18	4,07 %	22,07
SMBC	SMB CI	19 900	NC NC	0,00 %		19 900	2,05 %	450,00 29-août-18	2,26 %	5,17
STBC	SITAB CI	1 540	NC NC	0,00 %		1 540	-16,08 %	206,20 19-juin-17	13,39 %	
TTRC	TRITURAF CI-Ste en Liquidation	490	SP SP	0,00 %		490	0,00 %	1 440,00 19-juil.-02		
UNLC	UNILEVER CI	5 900	5 700 5 700	-3,39 %	1 5 700	5 700	-10,09 %	1 233,00 9-juil.-12		
UNXC	UNIWAX CI	1 900	1 900 1 900	0,00 %	10 19 000	1 900	-6,40 %	173,70 13-juil.-18	9,14 %	9,82
TOTAL					5 980 5 913 860					15,47
SECTEUR - SERVICES PUBLICS		510,59	points	↑ 0,14 %						
CIEC	CIE CI	1 180	1 175 1 190	0,85 %	504 592 260	1 190	-17,65 %	31,95 20-juil.-18	2,68 %	33,54
ONTBF	ONATEL BF	4 150	4 195 4 205	1,33 %	999 4 234 985	4 205	1,33 %	363,96 6-juin-18	8,66 %	10,11
SDCC	SODE CI	3 150	3 200 3 000	-4,76 %	2 197 6 599 590	3 000	-22,78 %	270,00 29-août-18	9,00 %	9,92
SNTS	SONATEL SN	16 800	16 895 16 800	0,00 %	1 155 19 405 045	16 800	5,00 %	1 500,00 23-mai-18	8,93 %	8,31
TOTAL					4 855 30 831 880					15,47
SECTEUR - FINANCES		59,91	points	↓ -1,30 %						
BICC	BICI CI	6 640	6 300 6 300	-5,12 %	10 63 000	6 300	-20,25 %	213,56 2-juil.-18	3,39 %	11,31
BOAB	BANK OF AFRICA BN	3 495	3 300 3 490	-0,14 %	367 1 245 980	3 490	-16,90 %	407,00 15-mai-18	11,66 %	4,75
BOABF	BANK OF AFRICA BF	4 100	4 100 4 195	2,32 %	126 527 260	4 195	-19,33 %	358,00 7-mai-18	8,53 %	6,13
BOAC	BANK OF AFRICA CI	3 390	3 200 3 640	7,37 %	1 026 3 426 350	3 640	-13,33 %	295,00 6-juin-18	8,10 %	6,71
BOAM	BANK OF AFRICA ML	2 130	2 010 2 285	7,28 %	2 800 5 722 455	2 285	-6,73 %	290,00 31-mai-18	12,69 %	4,69
BOAN	BANK OF AFRICA NG	3 750	3 730 3 730	-0,53 %	358 1 335 050	3 730	-4,36 %	379,00 31-mai-18	10,16 %	6,66
BOAS	BANK OF AFRICA SENEGAL	1 730	1 725 1 745	0,87 %	2 761 4 698 525	1 745	-13,61 %	160,00 2-mai-18	9,17 %	4,14
CBIBF	CORIS BANK INTERNATIONAL	7 500	7 300 7 495	-0,07 %	330 2 416 675	7 495	-13,80 %	336,00 5-juil.-18	4,48 %	12,25
ECOC	ECOBANK COTE D'IVOIRE	3 850	3 700 3 650	-5,19 %	208 768 660	3 650	-13,92 %	368,80 22-juin-18	10,10 %	7,57
ETIT	ECOBANK TRANS. INCORP. TG	19	19 18	-5,26 %	43 004 774 274	18	0,00 %	1,21 28-avr.-17	6,71 %	2,56
NSBC	NSIA BANQUE COTE D'IVOIRE	4 700	4 700 4 900	4,26 %	2 030 8 839 500	4 900	-18,33 %	466,10 25-juin-18	9,51 %	5,81
SAFC	SAFCA CI	200	NC NC	0,00 %		200	-6,98 %	23,04 29-juil.-11		
SGBC	SGB CI	7 450	7 440 7 400	-0,67 %	2 911 21 574 605	7 400	0,00 %	585,00 17-juil.-18	7,91 %	5,81
SIBC	SOCIETE IVOIRIENNE DE BANQUE	2 150	2 125 2 150	0,00 %	8 835 17 723 700	2 150	-20,37 %	189,00 8-juin-18	8,79 %	4,77
TOTAL					64 766 69 116 034					6,40
SECTEUR - TRANSPORT		483,91	points	↓ -0,28 %						
SDSC	BOLLORE	1 995	1 990 1 990	-0,25 %	164 323 295	1 990	-0,50 %	182,00 30-mai-18	9,15 %	8,24
SVOC	MOVIS CI	2 495	2 450 2 450	-1,80 %	1 2 450	2 450	-2,00 %	270,00 5-juil.-99		
TOTAL					165 325 745					8,24

MARCHE DES ACTIONS

Symbole	Titre	Cours Précédent	Cours du jour		Variation jour	Séance de cotation		Cours Référence	Variation de l'année précédente	Dernier dividende payé		Rdt. Net	PER
			Ouv.	Clôt.		Volume	Valeur			Montant net	Date		
SECTEUR - AGRICULTURE		117,72	points		↑	0,50 %							
PALC	PALM CI	1 830	NC	NC	0,00 %			1 830	-3,68 %	253,47	24-sept.-18	13,85 %	3,25
SCRC	SUCRIVOIRE	820	820	865	5,49 %	1 837	1 521 025	865	-8,95 %	72,00	28-sept.-18	8,32 %	5,39
SICC	SICOR CI	3 600	NC	NC	0,00 %			3 600	0,00 %	1 919,00	25-sept.-00		21,48
SOGC	SOGB CI	1 850	1 900	1 850	0,00 %	48	89 675	1 850	-19,04 %	432,00	23-juil.-18	23,35 %	3,83
SPHC	SAPH CI	3 600	3 600	3 600	0,00 %	25	90 000	3 600	-2,44 %	78,00	27-sept.-18	2,17 %	7,15
TOTAL						1 910	1 700 700						8,22
SECTEUR - DISTRIBUTION		234,49	points		↓	-0,77 %							
ABJC	SERVAIR ABIDJAN CI	1 175	1 100	1 175	0,00 %	124	140 150	1 175	-2,08 %	98,97	20-juin-18	8,42 %	12,92
BNBC	BERNABE CI	2 250	2 245	2 095	-6,89 %	257	541 775	2 095	-12,71 %	63,00	25-juil.-18	3,01 %	6,54
CFAC	CFAO MOTORS CI	490	485	485	-1,02 %	50	24 250	485	-24,22 %	9,90	27-juil.-18	2,04 %	21,63
PRSC	TRACTAFRIC MOTORS CI	122 000	NC	NC	0,00 %			122 000	-1,60 %	3 839,00	31-août-18	3,15 %	28,59
SHEC	VIVO ENERGY CI	850	835	845	-0,59 %	1 004	838 440	845	-10,58 %	42,86	23-juil.-18	5,07 %	10,64
TTLC	TOTAL CI	1 240	1 230	1 240	0,00 %	910	1 125 840	1 240	-8,49 %	103,45	28-sept.-18	8,34 %	7,49
TTLS	TOTAL SN	1 450	1 450	1 445	-0,34 %	343	497 200	1 445	-0,34 %	56,25	27-juil.-18	3,89 %	11,33
TOTAL						2 688	3 167 655						14,16
AUTRES SECTEURS		209,76	points		→	0,00 %							
STAC	SETAO CI	170	170	170	0,00 %	79	13 430	170	0,00 %				2,61
TOTAL						79	13 430						2,61
TOTAL - Marché des actions						80 443	111 069 304						

MARCHE DES DROITS

Symbole	Titre	Cours Précédent	Cours du jour		Variation jour	Séance de cotation		Cours Référence	Variation depuis l'origine	Parité	Periode de négociation	
			Ouv.	Clôt.		Volume	Valeur				Début	fin
TOTAL												
TOTAL - Marché des droits												

TROISIEME COMPARTIMENT - BRVM PETITES CAPITALISATIONS

Symbole	Titre	Cours Précédent	Cours du jour		Variation jour	Séance de cotation		Cours Référence	Variation depuis l'origine
			Ouv.	Clôt.		Volume	Valeur		
TOTAL									
TOTAL - 3ème Compartiment - BRVM PC									

Légende:
 (d) Ex-dividende
 Cours du jour: Ouv.: Ouverture Clôt.: Clôture Moy.: Moyen
 Mentions : NC: Non Coté Ex-c: Ex-coupon Ex-d: Ex-droit SP: Suspendu Val-T: Valeur Théorique
 PER = Cours / BNPA selon les données disponibles Rdt. Net: Rendement net (DNPA / Cours)
 Comp.: 1 - Premier Compartiment 2 - Second Compartiment 3 - Compartiment de croissance
 Ratio de liquidité = Titres échangés / Volume des ordres de vente
 : Progression de l'indice sectoriel : Stabilité de l'indice sectoriel : Recul de l'indice sectorie

MARCHE DES OBLIGATIONS

Symbole	Titre	Valeur nominale	Cours Précédent	Cours du jour	Cours Référence	Séance de cotation Volume Valeur	Coupon couru	Coupon d'intérêt Période Montant net	Eché.	Type Amort
OBLIGATIONS D'ETAT										
EOM.01	ETAT DU MALI 6.20% 2016-2023	8 333	8 333	NC	8 333		355,28	A 516,65	23-mai-19	ACD
EOM.02	Etat du Mali 6.50% 2017-2024	10 000	9 860	NC	9 860		505,75	A 650,00	20-avr.-19	AC
EOS.04	ETAT SENEGAL 6.70% 2012-2019	2 000	2 000	NC	2 000		16,89	A 134,00	14-déc.-19	ACD
EOS.05	ETAT SENEGAL 6.50% 2013-2023 (*)	10 000	10 000	NC	10 000		325,00	S 325,00	29-janv.-19	ACD
EOS.06	ETAT SENEGAL 6.50% 2014-2021	6 000	6 000	NC	6 000		79,19	S 227,50	27-mai-19	ACD
EOS.07	ETAT SENEGAL 6.30% 2015-2025	10 000	10 000	NC	10 000		114,05	S 317,59	25-mai-19	ACD
TPBF.03	TPBF 6,50% 2013-2020	10 000	10 000	NC	10 000		109,53	S 325,00	29-mai-19	ACD
TPBF.04	TPBF 6.50% 2017-2027 (*)	10 000	10 000	NC	10 000		324,11	S 327,67	31-janv.-19	ACD
TPBF.05	TPBF 6,50% 2017-2024	10 000	9 990	NC	9 990		55,36	S 325,00	29-juin-19	ACD
TPBF.06	TPBF 6.50% 2018-2025	10 000	10 000	NC	10 000		97,95	S 324,11	5-juin-19	ACD
TPBJ.01	TPBJ 6.50% 2017-2027	10 000	9 800	NC	9 800		528,90	A 650,00	7-avr.-19	ACD
TPBJ.02	TPBJ 6.50% 2018-2025	10 000	10 000	NC	10 000		109,53	S 325,00	29-mai-19	AC
TPCI.016	TPCI 6.55% 2014-2022	10 000	10 000	NC	10 000		455,81	A 655,00	20-mai-19	ACD
TPCI.017	TPCI 3% 2014-2024	10 000	10 000	NC	10 000		33,79	S 150,00	19-juin-19	ACD
TPCI.018	TPCI 5.85% 2014-2021	10 000	10 000	NC	10 000		65,89	S 292,50	19-juin-19	ACD
TPCI.019	TPCI 5.99% 2015-2025	10 000	10 000	NC	10 000		426,68	A 599,00	14-mai-19	ACD
TPCI.020	TPCI 5.85% 2015-2022	10 000	10 000	NC	10 000		186,43	S 292,50	5-avr.-19	ACD
TPCI.021	TPCI 6% 2016-2028	10 000	9 850	NC	9 850		486,58	A 600,00	8-avr.-19	ACD
TPCI.022	TPCI 5.90% 2016-2026	10 000	10 000	NC	10 000		368,55	A 590,00	15-juin-19	ACD
TPCI.023	TPCI 5.90% 2016-2026	10 000	10 000	NC	10 000		118,00	A 590,00	17-nov.-19	ACD
TPCI.024	TPCI 6.25% 2017-2029	10 000	10 000	NC	10 000		207,76	S 312,50	31-mars-19	ACD
TPCI.025	TPCI 5,95% 2017-2024 A	10 000	10 000	NC	10 000		158,56	S 297,50	24-avr.-19	ACD
TPCI.026	TPCI 5,95% 2017-2024 B	10 000	10 000	NC	10 000		131,49	S 297,50	10-mai-19	ACD
TPCI.027	TPCI 6% 2017-2025	10 000	10 000	NC	10 000		51,10	S 300,00	29-juin-19	ACD
TPCI.028	TPCI 6% 2018-2026	10 000	10 000	NC	10 000		295,89	A 600,00	2-août-19	ACD
TPTG.01	TPTG 6,90% 2018-2023	10 000	10 000	NC	10 000		5,72	S 345,00	26-juil.-19	AC
TOTAL						0	0			
OBLIGATIONS REGIONALES										
BIDC.03	BIDC-EBID 6.50% 2014-2021	10 000	9 950	NC	9 950		220,86	S 325,00	28-mars-19	ACD
BIDC.04	BIDC-EBID 6.10%2017-2027	10 000	10 000	NC	10 000		379,37	A 610,00	16-juin-19	ACD
BOAD.011	BOAD 5.95% 2012-2019	10 000	10 000	NC	10 000		536,32	A 595,00	6-mars-19	ACD
BOAD.012	BOAD 5.95% 2014-2021	10 000	10 000	NC	10 000		55,42	A 595,00	26-déc.-19	ACD
CRRH.01	CRRH-UEMOA 6.10% 2012-2022	10 000	10 000	NC	10 000		280,14	S 305,00	13-févr.-19	AC
CRRH.02	CRRH-UEMOA 6.10% 2012-2024	10 000	10 000	NC	10 000		20,22	S 305,00	17-juil.-19	AC
CRRH.03	CRRH-UEMOA 6% 2013-2023	10 000	10 000	NC	10 000		156,59	S 300,00	26-avr.-19	AC
CRRH.04	CRRH-UEMOA 6% 2014-2024	10 000	9 950	NC	9 950		49,45	S 300,00	30-juin-19	AC
CRRH.05	CRRH-UEMOA 5.85% 2015-2025	10 000	10 000	NC	10 000		40,07	S 290,10	4-juil.-19	AC
CRRH.06	CRRH-UEMOA 5.85% 2016-2026	10 000	9 592	NC	9 592		42,02	S 292,50	3-juil.-19	ACD
CRRH.07	CRRH-UEMOA 5.95% 2017-2029	9 167	9 167	NC	9 167		114,99	S 285,10	17-mai-19	AC
SHAF.03	SHELTER AFRIQUE 6.6% 2014-2021	5 000	5 000	NC	5 000		139,24	S 166,36	28-févr.-19	ACD
TOTAL						0	0			
OBLIGATIONS PRIVEES										
ORGT.01	ORAGROUP 6.75% 2013-2019	10 000	9 975	NC	9 975		103,85	S 337,50	4-juin-19	ACD
SIFC.01	SIFCA 6.90% 2013-2021	10 000	10 000	NC	10 000		322,35	A 676,20	8-août-19	ACD
SNLC.01	SENELEC 6,50% 2018-2025	10 000	10 000	NC	10 000		222,65	S 325,00	27-mars-19	AC
TOTAL						0	0			
SUKUK ET TITRES ASSIMILES										
SUKCI.S1	SUKUK CI 5.75% 2015-2020	10 000	9 990	NC	9 990		51,11	S 290,69	28-juin-19	AC
SUKCI.S2	SUKUK CI 5.75% 2016-2023	10 000	10 000	NC	10 000		230,00	S 289,10	7-mars-19	ACD
SUKSN.S2	SUKUK SN 6% 2016-2026	10 000	10 000	NC	10 000		5,00	S 301,67	26-juil.-19	ACD
SUKTG.S1	SUKUK TG 6.5% 2016-2026	10 000	10 000	NC	10 000			S	17-févr.-19	ACD
TOTAL						0	0			
TOTAL - Marché des obligations						0	0			

Légende :
 (*) Ex-Coupon couru (##)Cours de référence amorti / Coupon couru Ex-c (**)Ex-marge de profits
 Cours du jour: Ouv.: Ouverture Clôt.: Clôture Moy.: Moyen
 Type Amort: Type d'Amortissement IF: In Fine AC: Amortissement Constant AD: Amortissement Dégressif ACD: Amortissement Constant Différé
 Période: Périodicité de paiement des coupons A: Annuelle S: Semestrielle T: Trimestrielle
 Eché.: Échéance de paiement des intérêts
 Mentions: NC: Non Coté Ex-c: Ex-coupon ou Ex-droit SP: Suspendu

INFORMATIONS

OPERATIONS EN COURS

Emetteur	Opération
BANK OF AFRICA BN	Augmentation de capital par Fusion-absorption - BOA BENIN
TPBF	Emprunt obligataire "TPBF 6,50% 2018-2025"- Première cotation le 01/02/2019

AVIS

Entité	N°	Nature	Objet
--------	----	--------	-------

COMMUNIQUES

Emetteur	N°	Nature	Objet
----------	----	--------	-------

QUANTITES RESIDUELLES
MARCHE DES ACTIONS

Symbole	Titre	Quantité résiduelle à l'achat	Cours Achat / Vente		Quantité résiduelle à la vente	Cours de Référence
ABJC	SERVAIR ABIDJAN CI	56	1,100	/ 1,175	950	1 175
BICC	BICI CI			/ 6,300	5	6 300
BNBC	BERNABE CI			/ 2,095	253	2 095
BOAB	BANK OF AFRICA BN			/ Marché	350	3 490
BOABF	BANK OF AFRICA BF	24	4,115	/ 4,195	39	4 195
BOAC	BANK OF AFRICA CI	3	3,390	/		3 640
BOAM	BANK OF AFRICA ML	636	1,975	/		2 285
BOAN	BANK OF AFRICA NG	161	3,730	/ 3,795	243	3 730
BOAS	BANK OF AFRICA SENEGAL	50	1,730	/ 1,745	10	1 745
CABC	SICABLE CI	341	940	/		940
CBIBF	CORIS BANK INTERNATIONAL			/ Marché	40	7 495
CFAC	CFAO MOTORS CI			/ 470	8 050	485
CIEC	CIE CI	110	1,180	/ 1,190	83	1 190
ECOC	ECOBANK COTE D'IVOIRE	126	3,650	/ 3,760	51	3 650
ETIT	ECOBANK TRANS. INCORP. TG	79 188	18	/ 19	404 272	18
FTSC	FILTISAC CI	167	1,715	/ 1,800	363	1 715
NEIC	NEI-CEDA CI			/ 200	3 850	210
NSBC	NSIA BANQUE COTE D'IVOIRE	1	4,490	/ 4,990	31	4 900
NTLC	NESTLE CI	105	800	/		800
ONTBF	ONATEL BF	2 094	4,205	/ 4,300	27	4 205
PALC	PALM CI	13	1,750	/ 1,830	3	1 830
PRSC	TRACTAFRIC MOTORS CI			/ 122,000	20	122 000
SAFC	SAFCA CI	2 050	205	/		200
SCRC	SUCRIVOIRE	21	855	/		865
SDCC	SODE CI			/ 3,190	1	3 000
SDSC	BOLLORE	4	1,960	/ 1,990	1 984	1 990
SEMC	CROWN SIEM CI	30	295	/ 315	128	300
SGBC	SGB CI	399	7,400	/ 7,495	170	7 400
SHEC	VIVO ENERGY CI	55	835	/ 845	90	845
SIBC	SOCIETE IVOIRIENNE DE BANQUE	12	2,100	/ 2,150	291	2 150
SICC	SICOR CI	22	3,600	/		3 600
SIVC	AIR LIQUIDE CI	30	475	/ 490	11	490
SLBC	SOLIBRA CI	3	57,000	/ 58,000	140	57 000
SMBC	SMB CI			/ 19,900	15	19 900
SNTS	SONATEL SN	1	16,610	/ 16,800	21	16 800
SOGC	SOGB CI	428	1,850	/ 1,975	6	1 850
SPHC	SAPH CI	2	3,500	/ 3,700	40	3 600
STAC	SETAO CI	112	165	/ 170	1 711	170
STBC	SITAB CI			/ 1,540	35	1 540
SVOC	MOVIS CI			/ 2,480	10	2 450
TTLC	TOTAL CI	10	1,200	/ 1,240	1 829	1 240
TTLS	TOTAL SN	25	1,355	/ 1,445	537	1 445
TTRC	TRITURAF CI-Ste en Liquidation			/		490
UNLC	UNILEVER CI			/ Marché	273	5 700
UNXC	UNIWAX CI	20	1,835	/ 1,900	660	1 900

QUANTITES RESIDUELLES**MARCHE DES DROITS**

Symbole	Titre	Quantité résiduelle à l'achat	Cours Achat / Vente	Quantité résiduelle à la vente	Cours de Référence
---------	-------	-------------------------------	---------------------	--------------------------------	--------------------

TROISIEME COMPARTIMENT - BRVM PETITES CAPITALISATIONS

Symbole	Titre	Quantité résiduelle à l'achat	Cours Achat / Vente	Quantité résiduelle à la vente	Cours de Référence
---------	-------	-------------------------------	---------------------	--------------------------------	--------------------

QUANTITES RESIDUELLES
MARCHE DES OBLIGATIONS

Symbole	Titre	Quantité résiduelle à l'achat	Cours Achat / Vente	Quantité résiduelle à la vente	Cours de Référence	
BIDC.O3	BIDC-EBID 6.50% 2014-2021		/		9 950	
BIDC.O4	BIDC-EBID 6.10%2017-2027		/		10 000	
BOAD.O11	BOAD 5.95% 2012-2019		/		10 000	
BOAD.O12	BOAD 5.95% 2014-2021		/		10 000	
CRRH.O1	CRRH-UEMOA 6.10% 2012-2022		/		10 000	
CRRH.O2	CRRH-UEMOA 6.10% 2012-2024		/		10 000	
CRRH.O3	CRRH-UEMOA 6% 2013-2023		/		10 000	
CRRH.O4	CRRH-UEMOA 6% 2014-2024		/		9 950	
CRRH.O5	CRRH-UEMOA 5.85% 2015-2025		/		10 000	
CRRH.O6	CRRH-UEMOA 5.85% 2016-2026		/ 10,311	1 000	9 592	
CRRH.O7	CRRH-UEMOA 5.95% 2017-2029		/ 9,528.18	1 050	9 167	
EOM.O1	ETAT DU MALI 6.20% 2016-2023		/		8 333	
EOM.O2	Etat du Mali 6.50% 2017-2024		/		9 860	
EOS.O4	ETAT SENEGAL 6.70% 2012-2019		/		2 000	
EOS.O5	ETAT SENEGAL 6.50% 2013-2023		/		10 000	
EOS.O6	ETAT SENEGAL 6.50% 2014-2021	62	6,000 /		6 000	
EOS.O7	ETAT SENEGAL 6.30% 2015-2025		/		10 000	
ORGT.O1	ORAGROUP 6.75% 2013-2019		/		9 975	
SHAF.O3	SHELTER AFRIQUE 6.6% 2014-2021		/		5 000	
SIFC.O1	SIFCA 6.90% 2013-2021		/		10 000	
SNLC.O1	SENELEC 6,50% 2018-2025		/		10 000	
TPBF.O3	TPBF 6,50% 2013-2020		/		10 000	
TPBF.O4	TPBF 6.50% 2017-2027		/ 9,990	240	10 000	
TPBF.O5	TPBF 6,50% 2017-2024	290	9,860 /	596	9 990	
TPBF.O6	TPBF 6.50% 2018-2025		/ 10,000	35	10 000	
TPBJ.O1	TPBJ 6.50% 2017-2027	2 200	9,900 /	10,000	149	9 800
TPBJ.O2	TPBJ 6.50% 2018-2025		/		10 000	
TPCI.O16	TPCI 6.55% 2014-2022		/		10 000	
TPCI.O17	TPCI 3% 2014-2024		/		10 000	
TPCI.O18	TPCI 5.85% 2014-2021		/		10 000	
TPCI.O19	TPCI 5.99% 2015-2025		/		10 000	
TPCI.O20	TPCI 5.85% 2015-2022		/ 9,800	4 001	10 000	
TPCI.O21	TPCI 6% 2016-2028		/		9 850	
TPCI.O22	TPCI 5.90% 2016-2026		/		10 000	
TPCI.O23	TPCI 5.90% 2016-2026		/		10 000	
TPCI.O24	TPCI 6.25% 2017-2029		/		10 000	
TPCI.O25	TPCI 5,95% 2017-2024 A		/		10 000	
TPCI.O26	TPCI 5,95% 2017-2024 B		/ 10,000	100	10 000	
TPCI.O27	TPCI 6% 2017-2025		/ 10,000	1	10 000	
TPCI.O28	TPCI 6% 2018-2026		/		10 000	
TPTG.O1	TPTG 6,90% 2018-2023		/		10 000	

SUKUK ET TITRES ASSIMILES

Symbole	Titre	Quantité résiduelle à l'achat	Cours Achat / Vente	Quantité résiduelle à la vente	Cours de Référence
SUKCI.S1	SUKUK CI 5.75% 2015-2020		/		9 990
SUKCI.S2	SUKUK CI 5.75% 2016-2023		/		10 000
SUKSN.S2	SUKUK SN 6% 2016-2026		/		10 000
SUKTG.S1	SUKUK TG 6.5% 2016-2026		/		10 000

CALENDRIER DES ASSEMBLEES GENERALES

ANNEE : 2019

Société	Nature	Date	Heure	Lieu
---------	--------	------	-------	------

L'actualité de la BRVM sur nos plateformes digitales

Infos BRVM

Pour recevoir les informations boursières par SMS, souscrivez :



Côte d'Ivoire : *430#
Bénin : *430*15#



Côte d'Ivoire : #139#
Burkina Faso : *310#



Côte d'Ivoire : *431#
Niger : *512*9#
Togo : *310#

Site web

www.brvm.org

Application Mobile

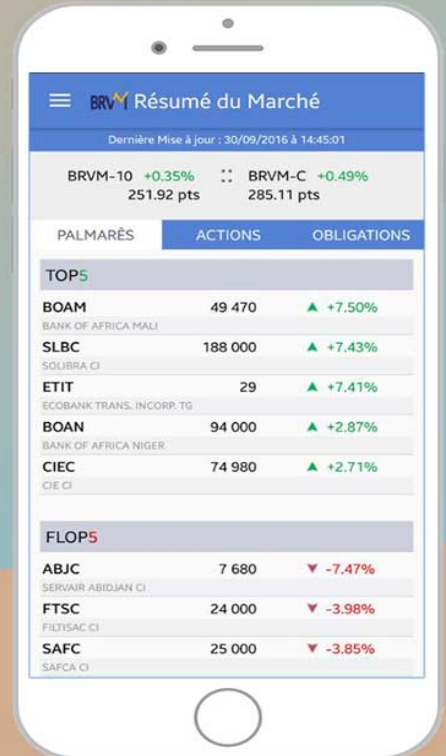

Disponible sur
 Google play
Disponible sur
 App Store



Nous suivre sur :



OPCVM: FONDS COMMUNS DE PLACEMENT ET SOCIETES D'INVESTISSEMENT A CAPITAL VARIABLE

mardi 29 janvier 2019

Sociétés de gestion	Dépositaire	OPCVM	Catégorie	Valeur Liquidative							
				Origine	Précédente		Actuelle		Variation		Précédent
					Valeur	Date	Valeur	Date	Date	%	
QUOTIDIENNES											
AFRICABOURSE ASSET MANAGEMENT	AFRICABOURSE SA	FCP AAM CAPITAL SUR	OCT	5 000	6 675,31	25/01/2019	ND	ND	10/10/2012	-	-
		FCP AAM EPARGNE CROISSANCE	D	5 000	5 480,36	25/01/2019	ND	ND	19/11/2012	-	-
		FCP AAM OBLIGATIS	OMLT	5 000	7 072,47	25/01/2019	ND	ND	12/09/2012	-	-
		FCP AAM EPARGNE ACTION	A	5 000	2 992,27	25/01/2019	ND	ND	16/01/2017	-	-
AFRICAM SA	SBIF	FCP EXPANSIO	D	5 000	7 825,67	25/01/2019	7 815,12	28/01/2019	01/01/2013	56,30%	-0,13%
		FCP SECURITAS	OMLT	5 000	5 973,87	25/01/2019	5 975,38	28/01/2019	01/01/2013	19,51%	0,03%
		FCP VALORIS	A	5 000	5 916,99	25/01/2019	5 920,09	28/01/2019	01/01/2013	18,40%	0,05%
ATLANTIC ASSET MANAGEMENT	ATLANTIQUE FINANCE	FCP ATLANTIQUE CROISSANCE	D	5 000	4 376,53	24/01/2019	ND	ND	30/05/2015	-	-
		FCP ATLANTIQUE SECURITE	OMLT	5 000	5 371,63	24/01/2019	ND	ND	30/05/2015	-	-
BNI GESTION	BNI FINANCES	FCP CAPITAL CROISSANCE	D	10 000	18 818,00	19/08/2015	ND	ND	01/01/2009	-	-
		FCP DYNAMIC SAVINGS	D	10 000	10 197,00	19/08/2015	ND	ND	06/06/2014	-	-
BOA ASSET MANAGEMENT	BOA CAPITAL SECURITIES	FCP Emergence	D	5 000	6 426,45	29/11/2018	ND	ND	01/02/2010	-	-
		FCP Tresor Monea	OCT	25 000 000	30 899 773,83	29/11/2018	ND	ND	01/12/2013	-	-
BRM ASSET MANAGEMENT	BRM	FCP "BRM DYNAMIQUE"	D	10 000	12 923,13	08/09/2014	ND	ND	12/03/2009	-	-
		FCP "BRM OBLIGATAIRE"	D	10 000	12 057,50	17/10/2014	ND	ND	12/03/2009	-	-
CGF GESTION	CGF BOURSE	FCP ACTIONS PHARMACIE	A	1000	913,76	25/01/2019	914,98	28/01/2019	25/07/14	-8,50%	0,13%
		FCP AL BARAKA	A	1000	1 021,14	25/01/2019	1 020,56	28/01/2019	01/03/17	2,06%	-0,06%
		FCP AL BARAKA 2	D	1000	1 009,20	25/01/2019	1 009,27	28/01/2019	25/01/18	0,93%	0,01%
		FCP ASSUR SENEGAL	D	1000000	1 129 991,05	25/01/2019	1 129 529,71	28/01/2019	06/07/14	12,95%	-0,04%
		FCP PLACEMENT AVANTAGE	D	1000	1 385,97	25/01/2019	1 384,40	28/01/2019	29/03/13	38,44%	-0,11%
		FCP PLACEMENT CROISSANCE	A	1000	1 116,15	25/01/2019	1 118,44	28/01/2019	29/03/13	11,84%	0,21%
		FCP HORIZON	D	1000	1 550,02	25/01/2019	1 556,06	28/01/2019	27/06/09	55,61%	0,39%
		FCP PLACEMENT QUIETUDE	OMLT	1000	1 305,76	25/01/2019	1 305,93	28/01/2019	29/03/13	30,59%	0,01%
		FCP LIQUIDITE-OPTIMUM	OMLT	10000	10 457,25	25/01/2019	10 458,17	28/01/2019	01/10/17	-4,58%	0,009%
		FCP BNDE VALEURS	A	1000	1 072,81	25/01/2019	1 072,78	28/01/2019	02/09/16	7,28%	-0,003%
CORIS ASSET MANAGEMENT	CORIS BOURSE	FCP CORIS ACTIONS	D	5 000	4 933,56	26/02/2018	ND	ND	11/11/2014	-	-
		FCP CORIS PERFORMANCE	D	5 000	5 254,01	26/02/2018	ND	ND	11/11/2014	-	-
OAM S.A	SGI TOGO	FCP-1 OPTI PLACEMENT	A	5 000	12 169,47	10/10/2018	ND	ND	01/02/2002	-	-
		FCP-2 OPTI REVENU	OMLT	5 000	6 821,57	10/10/2018	ND	ND	01/02/2002	-	-
		FCP-3 OPTI CAPITAL	D	5 000	16 615,03	10/10/2018	ND	ND	24/01/2003	-	-
SOGESPAR	SOGEBOURSE	FCP SOGAEVENIR	D	500	1 261,00	25/01/2019	1 256,00	28/01/2019	01/10/2002	151,20%	-0,40%
		FCP SOGEDEFI	D	4 888	3 391,00	25/01/2019	3 390,00	28/01/2019	23/12/2014	-30,65%	-0,03%
		FCP SOGEDYNAMIQUE	A	4 888	2 975,00	25/01/2019	2 973,00	28/01/2019	23/12/2014	-39,18%	-0,07%
		FCP SOGEPRIVILEGE	D	4 888	3 655,00	25/01/2019	3 647,00	28/01/2019	23/12/2014	-25,39%	-0,22%
		FCP SOGSECURITE	OMLT	4 888	4 976,00	25/01/2019	4 978,00	28/01/2019	23/12/2014	1,84%	0,04%
		FCP SOGEVALOR	A	1 000	2 942,00	25/01/2019	2 931,00	28/01/2019	04/06/2002	193,10%	-0,37%
SOAGA-SA	SGI-BOA CAPITAL SECURITIES	FCP SOAGA EPARGNE ACTIVE	D	10 000	8 401,47	25/01/2019	8 375,18	28/01/2019	28/10/2016	-16,25%	-0,31%
		SICAV Abdou DIOUF	D	10 000 000	14 044 709,28	25/01/2019	14 021 963,81	28/01/2019	01/12/2003	40,22%	-0,16%
SAPHIR ASSET MANAGEMENT	SGI BENIN	FCP SAPHIR DYNAMIQUE	D	5 000	4 921,31	25/01/2019	4 921,05	28/01/2019	28/08/2017	-1,58%	-0,01%
		FCP SAPHIR QUIETUDE	OMLT	5 000	5 802,87	25/01/2019	5 805,03	28/01/2019	28/08/2017	16,10%	0,04%
SGO MALI FINANCES	SGI MALI SA	FCP NYESIGUI	D	10 000	8 866,52	22/01/2019	ND	ND	01/07/2018	-	-
HEBDOMADAIRES											
BNI GESTION	BNI FINANCES	FCP BNI RETRAITE	D	2 500	3 814,00	06/08/2015	3 855,00	13/08/2015	11/05/2012	54,20%	1,07%
		FCP INITIATIVES SOLIDARITE	D	2 500	5 586,00	24/07/2015	5 687,00	05/08/2015	01/08/2013	127,48%	1,81%
		FCP SODEFOR COMPLEMENTAIRE RETRAITE	D	2 500	7 107,00	24/07/2015	7 295,00	06/08/2015	04/01/2010	191,80%	2,65%
PhoenixAfrica Asset Management	Phoenix Capital Management	FCP PAM ACTIONS	A	10 000	8 144,38	17/01/2019	8 072,79	24/01/2019	13/12/2017	-19,27%	-0,88%
		FCP PAM DIVERSIFIE EQUILIBRE	D	10 000	9 360,16	17/01/2019	9 322,56	24/01/2019	13/12/2017	-6,77%	-0,40%
		FCP PAM DIVERSIFIE OBLIGATIONS	D	10 000	10 549,75	17/01/2019	10 559,97	24/01/2019	13/12/2017	5,60%	0,10%
BOA ASSET MANAGEMENT	BOA CAPITAL SECURITIES	FCP Global Investors	D	25 000	23 500,37	16/11/2018	23 127,52	23/11/2018	01/12/2012	-7,49%	-1,59%
		FCP Boa Obligations	OMLT	10 000	10 739,33	16/11/2018	10 748,28	23/11/2018	Mars, 2017	7,48%	0,08%
BRM ASSET MANAGEMENT	IMPAXIS	FCP Boa Actions	A	10 000	8 302,20	16/11/2018	8 189,82	23/11/2018	Jul, 2017	-18,10%	-1,35%
		FCP "SDE"	D	1 000	2 083,36	05/09/2014	ND	ND	14/03/2011	-	-
CGF GESTION	CGF BOURSE	FCPCR SONATEL	D	1 000	5 827,78	17/01/2019	5 804,71	24/01/2019	19/02/2004	480,47%	-0,40%
		FCP FORCE PAD	D	1 000	1 292,09	16/01/2019	1 289,78	23/01/2019	16/02/2014	28,98%	-0,18%
		FCPE SINI GNEIGUI	D	1 000	1 254,48	15/01/2019	1 253,44	22/01/2019	25/02/2014	25,34%	-0,08%
		FCP IFC BOAD	OMLT	100 000	104 162,51	18/01/2019	104 311,48	25/01/2019	01/01/2018	4,31%	0,14%
EDC Asset Management	EDC Investment Corporation	FCPE DP WORLD DAKAR	D	1 000	1 077,83	21/01/2019	1 076,48	28/01/2019	04/10/2016	7,65%	-0,13%
		FCP ECOBANK UEMOA DIVERSIFIE	D	5 000	6 418,00	05/12/2018	6 512,00	12/12/2018	19/09/2007	30,24%	1,46%
		FCP ECOBANK UEMOA OBLIGATAIRE	OMLT	20 000 000	21 072 699,00	05/12/2018	21 086 929,00	12/12/2018	01/01/2018	5,43%	0,07%
		FCP ECOBANK UEMOA RENDEMENT	OMLT	1 000 000	1 376 464,00	05/12/2018	1 380 523,00	12/12/2018	10/10/2007	38,05%	0,29%
BRIDGE ASSET MANAGEMENT	BRIDGE SECURITIES	FCP ECOBANK ACTIONS UEMOA	A	5 000	2 716,00	05/12/2018	2 803,00	12/12/2018	20/04/2016	-43,94%	3,20%
		FCP BRIDGE INSTITUTIONNEL	DIVERSIFIE	25 000 000	25 115 331,42	16/02/2018	25 123 507,60	23/02/2018	02/11/2017	0,49%	0,03%
SGO MALI FINANCES	SGI MALI SA	FCPE ORANGE MALI	D	10 000	22 094,29	09/01/2019	22 056,05	16/01/2019	03/09/2012	120,56%	-0,17%
SGO MALI FINANCES	SGI MALI SA	FCP TOUNKARANKE	OMLT	100 000	97 509,44	09/01/2019	97 694,26	09/01/2019	01/07/2018	-2,306%	0,190%
ATTIJARI ASSET MANAGEMENT	SGI AFRICAINE DE BOURSE	ATTIJARI OBLIG	OMLT	10000	12267,53	18/01/2019	12271,43	25/01/2019	13/07/2012	22,71%	0,03%
		ATTIJARI LIQUIDITE	OCT	10000	11361,45	18/01/2019	11370,02	25/01/2019	30/08/2013	13,70%	0,08%
		ATTIJARI HORIZON	OMLT	10000	12437,38	18/01/2019	12443,18	25/01/2019	30/08/2013	24,43%	0,05%
		ATTIJARI ACTIONS	A	10000	7895,85	18/01/2019	7932,68	25/01/2019	21/05/2015	-20,67%	0,47%
		ATTIJARI DIVERSIFIE	D	10000	11062,72	18/01/2019	11083,48	25/01/2019	21/05/2015	10,83%	0,19%
		ATTIJARI INVEST	OMLT	10000	11524,02	18/01/2019	11597,84	25/01/2019	21/01/2016	15,98%	0,64%
		ATTIJARI PATRIMOINE	OMLT	10000	11576,36	18/01/2019	11 612,19	25/01/2019	21/01/2016	16,12%	0,31%
		MENSUELLES									
BNI GESTION	BNI FINANCES	FCP CNRA	D	2 500	4 308,00	30/06/2015	3 133,00	14/08/2015	29/10/2013	25,32%	-27,27%
		FCP KARIMA ETHIQUE	D	1 000	1 366,00	03/07/2015	1 458,00	03/08/2015	22/05/2013	45,80%	6,73%

OPCVM : Organisme de Placement Collectif en Valeurs Mobilières
 ND: Non Disponible
 Catégories:
 A: actions
 OCT: obligations à court terme
 OMLT: obligations à moyen et long terme
 C: contractuels
 D: diversifiés