

|                    |               |
|--------------------|---------------|
| <b>BRVM 10</b>     | <b>154,37</b> |
| Variation Jour     | ↑ 1,17 %      |
| Variation annuelle | ↑ 0,01 %      |



# BULLETIN OFFICIEL DE LA COTE

N° 21

mercredi 30 janvier 2019

Site : www.brvm.org

|                       |               |
|-----------------------|---------------|
| <b>BRVM Composite</b> | <b>166,01</b> |
| Variation Jour        | ↑ 1,07 %      |
| Variation annuelle    | ↓ -3,62 %     |

Evolution des indices

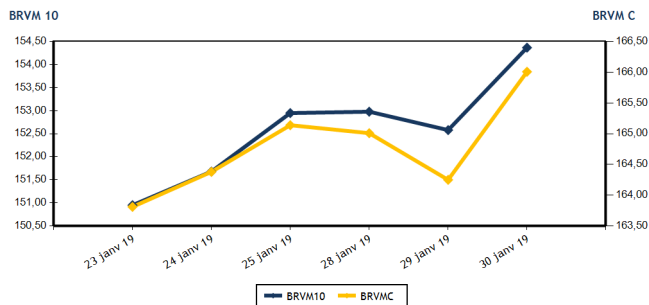

Volumes et valeurs transigés

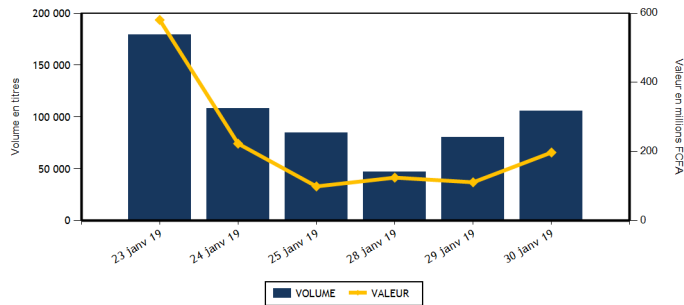

| Actions                         | Niveau            | Evol. Jour |
|---------------------------------|-------------------|------------|
| Capitalisation boursière (FCFA) | 4 669 395 115 065 | 1,07 %     |
| Volume échangé                  | 102 401           | 27,30 %    |
| Valeur transigée (FCFA)         | 165 266 518       | 48,80 %    |
| Nombre de titres transigés      | 33                | -8,33 %    |
| Nombre de titres en hausse      | 18                | 125,00 %   |
| Nombre de titres en baisse      | 7                 | -53,33 %   |
| Nombre de titres inchangés      | 8                 | -38,46 %   |

**PLUS FORTES HAUSSES**

| Titres                   | Cours | Evol. Jour | Evol. annuelle |
|--------------------------|-------|------------|----------------|
| BANK OF AFRICA CI (BOAC) | 3 900 | 7,14 %     | -7,14 %        |
| SUCRIVOIRE (SCRC)        | 925   | 6,94 %     | -2,63 %        |
| SODE CI (SDCC)           | 3 200 | 6,67 %     | -17,63 %       |
| SGB CI (SGBIC)           | 7 800 | 5,41 %     | 5,41 %         |
| VIVO ENERGY CI (SHEC)    | 890   | 5,33 %     | -5,82 %        |

| Obligations                     | Niveau            | Evol. Jour |
|---------------------------------|-------------------|------------|
| Capitalisation boursière (FCFA) | 3 440 020 512 223 | -0,10 %    |
| Volume échangé                  | 3 314             |            |
| Valeur transigée (FCFA)         | 32 027 080        |            |
| Nombre de titres transigés      | 8                 |            |
| Nombre de titres en hausse      | 1                 |            |
| Nombre de titres en baisse      | 6                 |            |
| Nombre de titres inchangés      | 1                 |            |

**PLUS FORTES BAISES**

| Titres                | Cours | Evol. Jour | Evol. annuelle |
|-----------------------|-------|------------|----------------|
| CFAO MOTORS CI (CFAC) | 450   | -7,22 %    | -29,69 %       |
| NEI-CEDA CI (NEIC)    | 195   | -7,14 %    | 14,71 %        |
| CROWN SIEM CI (SEMC)  | 290   | -3,33 %    | -3,33 %        |
| TOTAL SN (TTLS)       | 1 400 | -3,11 %    | -3,45 %        |
| SETAO CI (STAC)       | 165   | -2,94 %    | -2,94 %        |

**INDICES SECTORIELS**

| Base = 100 au 14 juin 1999     | Nombre de sociétés | Valeur | Evol. Jour | Evol. annuelle | Volume | Valeur     | PER moyen |
|--------------------------------|--------------------|--------|------------|----------------|--------|------------|-----------|
| BRVM - INDUSTRIE               | 12                 | 53,87  | 0,00 %     | -5,94 %        | 3 673  | 2 047 830  | 15,17     |
| BRVM - SERVICES PUBLICS        | 4                  | 514,80 | 0,82 %     | 3,93 %         | 5 723  | 80 207 740 | 15,83     |
| BRVM - FINANCES                | 14                 | 61,17  | 2,10 %     | -9,19 %        | 42 229 | 36 017 543 | 6,52      |
| BRVM - TRANSPORT               | 2                  | 483,91 | 0,00 %     | -0,53 %        | 528    | 1 050 200  | 8,24      |
| BRVM - AGRICULTURE             | 5                  | 119,15 | 1,21 %     | -6,33 %        | 34 123 | 32 060 175 | 8,31      |
| BRVM - DISTRIBUTION            | 7                  | 230,80 | -1,57 %    | -13,82 %       | 16 025 | 13 866 530 | 13,98     |
| BRVM - AUTRES SECTEURS         | 1                  | 203,59 | -2,94 %    | -2,94 %        | 100    | 16 500     | 2,53      |
| BRVM - PETITES CAPITALISATIONS | -                  | -      | -          | -              | -      | -          | -         |

| Indicateurs                         | 1er et 2è Comp. | BRVM PC |
|-------------------------------------|-----------------|---------|
| PER moyen du marché                 | 10,64           |         |
| Taux de rendement moyen du marché   | 7,96            |         |
| Taux de rentabilité moyen du marché | 9,76            |         |
| Nombre de sociétés cotées           | 45              |         |
| Nombre de lignes obligataires       | 45              |         |
| Volume moyen annuel par séance      | 1 263,00        |         |
| Valeur moyenne annuelle par séance  | 4 077 913,70    |         |

| Indicateurs                      | 1er et 2è Comp. | BRVM PC |
|----------------------------------|-----------------|---------|
| Ratio moyen de liquidité         | 14,36           |         |
| Ratio moyen de satisfaction      | 13,77           |         |
| Ratio moyen de tendance          | 95,89           |         |
| Ratio moyen de couverture        | 104,28          |         |
| Taux de rotation moyen du marché | 0,01            |         |
| Prime de risque du marché        | 3,40            |         |
| Nombre de SGI participantes      | 23              |         |

**Définitions**

Volume moyen annuel par séance = Valeur annuelle échangée / nombre de séances  
 Valeur moyenne annuelle par séance = Valeur annuelle échangée / nombre de séances  
 Ratio moyen de liquidité = Moyenne des ratios de liquidité (Titres échangés / Volume des ordres de vente)  
 Ratio moyen de satisfaction = Moyenne des ratios de satisfaction (Titres échangés / Volume des ordres d'achat)  
 Ratio moyen de tendance = Moyenne des ratios de tendance (Volume des ordres d'achat / Volume des ordres de vente)  
 Ratio moyen de couverture = Moyenne des ratios de couverture (Volume des ordres de vente / Volume des ordres d'achat)

Taux moyen de rotation = moyenne des taux de rotation des actions cotées (volume transigé / capi flottante)  
 PER moyen du marché = moyenne des PER des actions cotées ayant un PER positif  
 Taux de rendement moyen = moyenne des taux de rendement des actions cotées ayant distribué un dividende  
 Taux de rentabilité moyen = moyenne des taux de rentabilité des actions cotées  
 Prime de risque du marché = (1 / le PER moyen du marché) - le taux de référence actuel des emprunts d'Etat



**MARCHE DES ACTIONS**

| Symbole                           | Titre                          | Cours Précédent | Cours du jour<br>Ouv. Clôt. | Variation jour | Séance de cotation<br>Volume Valeur | Cours Référence | Variation de l'année précédente | Dernier dividende payé<br>Montant net Date | Rdt. Net | PER          |
|-----------------------------------|--------------------------------|-----------------|-----------------------------|----------------|-------------------------------------|-----------------|---------------------------------|--|----------|--------------|
| <b>SECTEUR - INDUSTRIE</b>        |                                | <b>53,87</b>    | <b>points</b>               | <b>→</b>       |                                     |                 | <b>0,00 %</b>                   |  |          |              |
| CABC                              | SICABLE CI                     | 940             | NC NC                       | 0,00 %         |                                     | 940             | -5,05 %                         | 100,00 31-mai-18                           | 10,64 %  | 5,68         |
| FTSC                              | FILTISAC CI                    | 1 715           | 1 700 1 715                 | 0,00 %         | 507 862 005                         | 1 715           | -19,10 %                        | 161,27 16-août-18                          | 9,40 %   | 9,71         |
| NEIC                              | NEI-CEDA CI                    | 210             | 195 195                     | -7,14 %        | 2 206 430 170                       | 195             | 14,71 %                         | 9,00 28-juin-01                            |          | 4,92         |
| NTLC                              | NESTLE CI                      | 800             | 825 825                     | 3,13 %         | 7 5 775                             | 825             | -18,32 %                        | 31,50 12-août-11                           |          |              |
| SEMC                              | CROWN SIEM CI                  | 300             | 290 290                     | -3,33 %        | 934 270 860                         | 290             | -3,33 %                         | 16,92 29-sept.-17                          | 5,83 %   | 48,84        |
| SIVC                              | AIR LIQUIDE CI                 | 490             | 500 500                     | 2,04 %         | 2 1 000                             | 500             | -6,54 %                         | 63,00 29-sept.-17                          | 12,60 %  |              |
| SLBC                              | SOLIBRA CI                     | 57 000          | 58 000 57 000               | 0,00 %         | 8 461 000                           | 57 000          | 1,79 %                          | 2 322,00 14-juin-18                        | 4,07 %   | 22,07        |
| SMBC                              | SMB CI                         | 19 900          | NC NC                       | 0,00 %         |                                     | 19 900          | 2,05 %                          | 450,00 29-août-18                          | 2,26 %   | 5,17         |
| STBC                              | SITAB CI                       | 1 540           | NC NC                       | 0,00 %         |                                     | 1 540           | -16,08 %                        | 206,20 19-juin-17                          | 13,39 %  |              |
| TTRC                              | TRITURAF CI-Ste en Liquidation | 490             | SP SP                       | 0,00 %         |                                     | 490             | 0,00 %                          | 1 440,00 19-juil.-02                       |          |              |
| UNLC                              | UNILEVER CI                    | 5 700           | NC NC                       | 0,00 %         |                                     | 5 700           | -10,09 %                        | 1 233,00 9-juil.-12                        |          |              |
| UNXC                              | UNIWAX CI                      | 1 900           | 1 895 1 890                 | -0,53 %        | 9 17 020                            | 1 890           | -6,90 %                         | 173,70 13-juil.-18                         | 9,19 %   | 9,77         |
| <b>TOTAL</b>                      |                                |                 |                             |                | <b>3 673 2 047 830</b>              |                 |                                 |  |          | <b>15,17</b> |
| <b>SECTEUR - SERVICES PUBLICS</b> |                                | <b>514,80</b>   | <b>points</b>               | <b>↑</b>       |                                     |                 | <b>0,82 %</b>                   |  |          |              |
| CIEC                              | CIE CI                         | 1 190           | 1 200 1 200                 | 0,84 %         | 83 99 600                           | 1 200           | -16,96 %                        | 31,95 20-juil.-18                          | 2,66 %   | 33,82        |
| ONTBF                             | ONATEL BF                      | 4 205           | 4 205 4 420                 | 5,11 %         | 1 170 4 963 790                     | 4 420           | 6,51 %                          | 363,96 6-juin-18                           | 8,23 %   | 10,63        |
| SDCC                              | SODE CI                        | 3 000           | 3 200 3 200                 | 6,67 %         | 1 3 200                             | 3 200           | -17,63 %                        | 270,00 29-août-18                          | 8,44 %   | 10,58        |
| SNTS                              | SONATEL SN                     | 16 800          | 16 900 16 800               | 0,00 %         | 4 469 75 141 150                    | 16 800          | 5,00 %                          | 1 500,00 23-mai-18                         | 8,93 %   | 8,31         |
| <b>TOTAL</b>                      |                                |                 |                             |                | <b>5 723 80 207 740</b>             |                 |                                 |  |          | <b>15,83</b> |
| <b>SECTEUR - FINANCES</b>         |                                | <b>61,17</b>    | <b>points</b>               | <b>↑</b>       |                                     |                 | <b>2,10 %</b>                   |  |          |              |
| BICC                              | BICI CI                        | 6 300           | NC NC                       | 0,00 %         |                                     | 6 300           | -20,25 %                        | 213,56 2-juil.-18                          | 3,39 %   | 11,31        |
| BOAB                              | BANK OF AFRICA BN              | 3 490           | 3 465 3 500                 | 0,29 %         | 257 892 285                         | 3 500           | -16,67 %                        | 407,00 15-mai-18                           | 11,63 %  | 4,76         |
| BOABF                             | BANK OF AFRICA BF              | 4 195           | 4 185 4 300                 | 2,50 %         | 941 3 953 900                       | 4 300           | -17,31 %                        | 358,00 7-mai-18                            | 8,33 %   | 6,28         |
| BOAC                              | BANK OF AFRICA CI              | 3 640           | 3 570 3 900                 | 7,14 %         | 183 661 900                         | 3 900           | -7,14 %                         | 295,00 6-juin-18                           | 7,56 %   | 7,19         |
| BOAM                              | BANK OF AFRICA ML              | 2 285           | 2 290 2 295                 | 0,44 %         | 99 226 715                          | 2 295           | -6,33 %                         | 290,00 31-mai-18                           | 12,64 %  | 4,71         |
| BOAN                              | BANK OF AFRICA NG              | 3 730           | 3 730 3 730                 | 0,00 %         | 160 596 800                         | 3 730           | -4,36 %                         | 379,00 31-mai-18                           | 10,16 %  | 6,66         |
| BOAS                              | BANK OF AFRICA SENEGAL         | 1 745           | 1 730 1 760                 | 0,86 %         | 684 1 187 090                       | 1 760           | -12,87 %                        | 160,00 2-mai-18                            | 9,09 %   | 4,18         |
| CBIBF                             | CORIS BANK INTERNATIONAL       | 7 495           | 6 935 7 495                 | 0,00 %         | 130 927 825                         | 7 495           | -13,80 %                        | 336,00 5-juil.-18                          | 4,48 %   | 12,25        |
| ECOC                              | ECOBANK COTE D'IVOIRE          | 3 650           | 3 650 3 840                 | 5,21 %         | 2 420 9 065 415                     | 3 840           | -9,43 %                         | 368,80 22-juin-18                          | 9,60 %   | 7,96         |
| ETIT                              | ECOBANK TRANS. INCORP. TG      | 18              | 19 18                       | 0,00 %         | 31 031 558 658                      | 18              | 0,00 %                          | 1,21 28-avr.-17                            | 6,71 %   | 2,56         |
| NSBC                              | NSIA BANQUE COTE D'IVOIRE      | 4 900           | 5 000 5 000                 | 2,04 %         | 21 104 910                          | 5 000           | -16,67 %                        | 466,10 25-juin-18                          | 9,32 %   | 5,93         |
| SAFC                              | SAFCA CI                       | 200             | NC NC                       | 0,00 %         |                                     | 200             | -6,98 %                         | 23,04 29-juil.-11                          |          |              |
| SGBC                              | SGB CI                         | 7 400           | 7 500 7 800                 | 5,41 %         | 730 5 593 880                       | 7 800           | 5,41 %                          | 585,00 17-juil.-18                         | 7,50 %   | 6,12         |
| SIBC                              | SOCIETE IVOIRIENNE DE BANQUE   | 2 150           | 2 160 2 190                 | 1,86 %         | 5 573 12 248 165                    | 2 190           | -18,89 %                        | 189,00 8-juin-18                           | 8,63 %   | 4,86         |
| <b>TOTAL</b>                      |                                |                 |                             |                | <b>42 229 36 017 543</b>            |                 |                                 |  |          | <b>6,52</b>  |
| <b>SECTEUR - TRANSPORT</b>        |                                | <b>483,91</b>   | <b>points</b>               | <b>→</b>       |                                     |                 | <b>0,00 %</b>                   |  |          |              |
| SDSC                              | BOLLORE                        | 1 990           | 1 975 1 990                 | 0,00 %         | 528 1 050 200                       | 1 990           | -0,50 %                         | 182,00 30-mai-18                           | 9,15 %   | 8,24         |
| SVOC                              | MOVIS CI                       | 2 450           | NC NC                       | 0,00 %         |                                     | 2 450           | -2,00 %                         | 270,00 5-juil.-99                          |          |              |
| <b>TOTAL</b>                      |                                |                 |                             |                | <b>528 1 050 200</b>                |                 |                                 |  |          | <b>8,24</b>  |

**MARCHE DES ACTIONS**

| Symbole                           | Titre                | Cours Précédent | Cours du jour |       | Variation jour | Séance de cotation |                    | Cours Référence | Variation de l'année précédente | Dernier dividende payé |             | Rdt. Net | PER          |
|-----------------------------------|----------------------|-----------------|---------------|-------|----------------|--------------------|--------------------|-----------------|---------------------------------|------------------------|-------------|----------|--------------|
|                                   |                      |                 | Ouv.          | Clôt. |                | Volume             | Valeur             |                 |                                 | Montant net            | Date        |          |              |
| <b>SECTEUR - AGRICULTURE</b>      |                      | <b>119,15</b>   | <b>points</b> |       | <b>↑</b>       | <b>1,21 %</b>      |                    |                 |                                 |                        |             |          |              |
| PALC                              | PALM CI              | 1 830           | 1 825         | 1 825 | -0,27 %        | 66                 | 118 900            | 1 825           | -3,95 %                         | 253,47                 | 24-sept.-18 | 13,89 %  | 3,24         |
| SCRC                              | SUCRIVOIRE           | 865             | 910           | 925   | 6,94 %         | 33 578             | 31 055 275         | 925             | -2,63 %                         | 72,00                  | 28-sept.-18 | 7,78 %   | 5,76         |
| SICC                              | SICOR CI             | 3 600           | NC            | NC    | 0,00 %         |                    |                    | 3 600           | 0,00 %                          | 1 919,00               | 25-sept.-00 |          | 21,48        |
| SOGC                              | SOGB CI              | 1 850           | 1 850         | 1 900 | 2,70 %         | 479                | 886 000            | 1 900           | -16,85 %                        | 432,00                 | 23-juil.-18 | 22,74 %  | 3,94         |
| SPHC                              | SAPH CI              | 3 600           | NC            | NC    | 0,00 %         |                    |                    | 3 600           | -2,44 %                         | 78,00                  | 27-sept.-18 | 2,17 %   | 7,15         |
| <b>TOTAL</b>                      |                      |                 |               |       |                | <b>34 123</b>      | <b>32 060 175</b>  |                 |                                 |                        |             |          | <b>8,31</b>  |
| <b>SECTEUR - DISTRIBUTION</b>     |                      | <b>230,80</b>   | <b>points</b> |       | <b>↓</b>       | <b>-1,57 %</b>     |                    |                 |                                 |                        |             |          |              |
| ABJC                              | SERVAIR ABIDJAN CI   | 1 175           | 1 180         | 1 180 | 0,43 %         | 42                 | 49 560             | 1 180           | -1,67 %                         | 98,97                  | 20-juin-18  | 8,39 %   | 12,97        |
| BNBC                              | BERNABE CI           | 2 095           | NC            | NC    | 0,00 %         |                    |                    | 2 095           | -12,71 %                        | 63,00                  | 25-juil.-18 | 3,01 %   | 6,54         |
| CFAC                              | CFAO MOTORS CI       | 485             | 450           | 450   | -7,22 %        | 655                | 294 750            | 450             | -29,69 %                        | 9,90                   | 27-juil.-18 | 2,20 %   | 20,07        |
| PRSC                              | TRACTAFRIC MOTORS CI | 122 000         | NC            | NC    | 0,00 %         |                    |                    | 122 000         | -1,60 %                         | 3 839,00               | 31-août-18  | 3,15 %   | 28,59        |
| SHEC                              | VIVO ENERGY CI       | 845             | 845           | 890   | 5,33 %         | 14 724             | 12 707 530         | 890             | -5,82 %                         | 42,86                  | 23-juil.-18 | 4,82 %   | 11,20        |
| TTLC                              | TOTAL CI             | 1 240           | 1 240         | 1 240 | 0,00 %         | 228                | 282 620            | 1 240           | -8,49 %                         | 103,45                 | 28-sept.-18 | 8,34 %   | 7,49         |
| TTLS                              | TOTAL SN             | 1 445           | 1 445         | 1 400 | -3,11 %        | 376                | 532 070            | 1 400           | -3,45 %                         | 56,25                  | 27-juil.-18 | 4,02 %   | 10,97        |
| <b>TOTAL</b>                      |                      |                 |               |       |                | <b>16 025</b>      | <b>13 866 530</b>  |                 |                                 |                        |             |          | <b>13,98</b> |
| <b>AUTRES SECTEURS</b>            |                      | <b>203,59</b>   | <b>points</b> |       | <b>↓</b>       | <b>-2,94 %</b>     |                    |                 |                                 |                        |             |          |              |
| STAC                              | SETAO CI             | 170             | 165           | 165   | -2,94 %        | 100                | 16 500             | 165             | -2,94 %                         |                        |             |          | 2,53         |
| <b>TOTAL</b>                      |                      |                 |               |       |                | <b>100</b>         | <b>16 500</b>      |                 |                                 |                        |             |          | <b>2,53</b>  |
| <b>TOTAL - Marché des actions</b> |                      |                 |               |       |                | <b>102 401</b>     | <b>165 266 518</b> |                 |                                 |                        |             |          |              |

**MARCHE DES DROITS**

| Symbole                          | Titre | Cours Précédent | Cours du jour |       | Variation jour | Séance de cotation |        | Cours Référence | Variation depuis l'origine | Parité | Periode de négociation |     |
|----------------------------------|-------|-----------------|---------------|-------|----------------|--------------------|--------|-----------------|----------------------------|--------|------------------------|-----|
|                                  |       |                 | Ouv.          | Clôt. |                | Volume             | Valeur |                 |                            |        | Début                  | fin |
| <b>TOTAL</b>                     |       |                 |               |       |                |                    |        |                 |                            |        |                        |     |
| <b>TOTAL - Marché des droits</b> |       |                 |               |       |                |                    |        |                 |                            |        |                        |     |

**TROISIEME COMPARTIMENT - BRVM PETITES CAPITALISATIONS**

| Symbole                                    | Titre | Cours Précédent | Cours du jour |       | Variation jour | Séance de cotation |        | Cours Référence | Variation depuis l'origine |
|--|-------|-----------------|---------------|-------|----------------|--------------------|--------|-----------------|----------------------------|
|  |       |                 | Ouv.          | Clôt. |                | Volume             | Valeur |                 |                            |
| <b>TOTAL</b>                               |       |                 |               |       |                |                    |        |                 |                            |
| <b>TOTAL - 3ème Compartiment - BRVM PC</b> |       |                 |               |       |                |                    |        |                 |                            |

**Légende:**  
 (d) Ex-dividende  
 Cours du jour: Ouv.: Ouverture Clôt.: Clôture Moy.: Moyen  
 Mentions : NC: Non Coté Ex-c: Ex-coupon Ex-d: Ex-droit SP: Suspendu Val-T: Valeur Théorique  
 PER = Cours / BNPA selon les données disponibles Rdt. Net: Rendement net (DNPA / Cours)  
 Comp.: 1 - Premier Compartiment 2 - Second Compartiment 3 - Compartiment de croissance  
 Ratio de liquidité = Titres échangés / Volume des ordres de vente  
 : Progression de l'indice sectoriel : Stabilité de l'indice sectoriel : Recul de l'indice sectorie

MARCHE DES OBLIGATIONS

| Symbole                               | Titre                          | Valeur nominale | Cours Précédent | Cours du jour | Cours Référence | Séance de cotation | Coupon couru | Coupon d'intérêt | Période | Montant net | Eché. | Type Amort |
|---------------------------------------|--------------------------------|-----------------|-----------------|---------------|-----------------|--------------------|--------------|------------------|---------|-------------|-------|------------|
|                                       |                                |                 |                 |               |                 | Volume             | Valeur       |                  |         |             |       |            |
| <b>OBLIGATIONS D'ETAT</b>             |                                |                 |                 |               |                 |                    |              |                  |         |             |       |            |
| EOM.01                                | ETAT DU MALI 6.20% 2016-2023   | 8 333           | 8 333           | NC            | 8 333           |                    | 356,70       | A                | 516,65  | 23-mai-19   | ACD   |            |
| EOM.02                                | Etat du Mali 6.50% 2017-2024   | 10 000          | 9 860           | NC            | 9 860           |                    | 507,53       | A                | 650,00  | 20-avr.-19  | AC    |            |
| EOS.04                                | ETAT SENEGAL 6.70% 2012-2019   | 2 000           | 2 000           | 2 000         | 2 000           | 102                | 204 000      | A                | 134,00  | 14-déc.-19  | ACD   |            |
| EOS.05                                | ETAT SENEGAL 6.50% 2013-2023   | 10 000          | 10 000          | NC            | 10 000          |                    | 1,80         | S                | 325,00  | 29-juil.-19 | ACD   |            |
| EOS.06                                | ETAT SENEGAL 6.50% 2014-2021   | 6 000           | 6 000           | NC            | 6 000           |                    | 80,44        | S                | 227,50  | 27-mai-19   | ACD   |            |
| EOS.07                                | ETAT SENEGAL 6.30% 2015-2025   | 10 000          | 10 000          | NC            | 10 000          |                    | 115,81       | S                | 317,59  | 25-mai-19   | ACD   |            |
| TPBF.03                               | TPBF 6,50% 2013-2020           | 10 000          | 10 000          | NC            | 10 000          |                    | 111,33       | S                | 325,00  | 29-mai-19   | ACD   |            |
| TPBF.04                               | TPBF 6.50% 2017-2027 (*)       | 10 000          | 10 000          | 9 990         | 9 990           | 240                | 2 397 600    | S                | 327,67  | 31-janv.-19 | ACD   |            |
| TPBF.05                               | TPBF 6,50% 2017-2024           | 10 000          | 9 990           | NC            | 9 990           |                    | 57,14        | S                | 325,00  | 29-juin-19  | ACD   |            |
| TPBF.06                               | TPBF 6.50% 2018-2025           | 10 000          | 10 000          | NC            | 10 000          |                    | 99,73        | S                | 324,11  | 5-juin-19   | ACD   |            |
| TPBJ.01                               | TPBJ 6.50% 2017-2027           | 10 000          | 9 800           | 9 990         | 9 990           | 2 322              | 22 992 210   | A                | 650,00  | 7-avr.-19   | ACD   |            |
| TPBJ.02                               | TPBJ 6.50% 2018-2025           | 10 000          | 10 000          | NC            | 10 000          |                    | 111,33       | S                | 325,00  | 29-mai-19   | AC    |            |
| TPCI.016                              | TPCI 6.55% 2014-2022           | 10 000          | 10 000          | 9 825         | 9 825           | 110                | 1 080 750    | A                | 655,00  | 20-mai-19   | ACD   |            |
| TPCI.017                              | TPCI 3% 2014-2024              | 10 000          | 10 000          | NC            | 10 000          |                    | 34,62        | S                | 150,00  | 19-juin-19  | ACD   |            |
| TPCI.018                              | TPCI 5.85% 2014-2021           | 10 000          | 10 000          | NC            | 10 000          |                    | 67,50        | S                | 292,50  | 19-juin-19  | ACD   |            |
| TPCI.019                              | TPCI 5.99% 2015-2025           | 10 000          | 10 000          | NC            | 10 000          |                    | 428,33       | A                | 599,00  | 14-mai-19   | ACD   |            |
| TPCI.020                              | TPCI 5.85% 2015-2022           | 10 000          | 10 000          | NC            | 10 000          |                    | 188,04       | S                | 292,50  | 5-avr.-19   | ACD   |            |
| TPCI.021                              | TPCI 6% 2016-2028              | 10 000          | 9 850           | NC            | 9 850           |                    | 488,22       | A                | 600,00  | 8-avr.-19   | ACD   |            |
| TPCI.022                              | TPCI 5.90% 2016-2026           | 10 000          | 10 000          | NC            | 10 000          |                    | 370,16       | A                | 590,00  | 15-juin-19  | ACD   |            |
| TPCI.023                              | TPCI 5.90% 2016-2026           | 10 000          | 10 000          | NC            | 10 000          |                    | 119,62       | A                | 590,00  | 17-nov.-19  | ACD   |            |
| TPCI.024                              | TPCI 6.25% 2017-2029           | 10 000          | 10 000          | NC            | 10 000          |                    | 209,48       | S                | 312,50  | 31-mars-19  | ACD   |            |
| TPCI.025                              | TPCI 5,95% 2017-2024 A         | 10 000          | 10 000          | 9 950         | 9 950           | 6                  | 59 700       | S                | 297,50  | 24-avr.-19  | ACD   |            |
| TPCI.026                              | TPCI 5,95% 2017-2024 B         | 10 000          | 10 000          | NC            | 10 000          |                    | 133,14       | S                | 297,50  | 10-mai-19   | ACD   |            |
| TPCI.027                              | TPCI 6% 2017-2025              | 10 000          | 10 000          | NC            | 10 000          |                    | 52,75        | S                | 300,00  | 29-juin-19  | ACD   |            |
| TPCI.028                              | TPCI 6% 2018-2026              | 10 000          | 10 000          | NC            | 10 000          |                    | 297,53       | A                | 600,00  | 2-août-19   | ACD   |            |
| TPTG.01                               | TPTG 6,90% 2018-2023           | 10 000          | 10 000          | NC            | 10 000          |                    | 7,62         | S                | 345,00  | 26-juil.-19 | AC    |            |
| <b>TOTAL</b>                          |                                |                 |                 |               |                 | 2 780              | 26 734 260   |                  |         |             |       |            |
| <b>OBLIGATIONS REGIONALES</b>         |                                |                 |                 |               |                 |                    |              |                  |         |             |       |            |
| BIDC.03                               | BIDC-EBID 6.50% 2014-2021      | 10 000          | 9 950           | NC            | 9 950           |                    | 222,65       | S                | 325,00  | 28-mars-19  | ACD   |            |
| BIDC.04                               | BIDC-EBID 6.10% 2017-2027      | 10 000          | 10 000          | 9 900         | 9 900           | 228                | 2 257 200    | A                | 610,00  | 16-juin-19  | ACD   |            |
| BOAD.011                              | BOAD 5.95% 2012-2019           | 10 000          | 10 000          | 9 800         | 9 800           | 110                | 1 078 000    | A                | 595,00  | 6-mars-19   | ACD   |            |
| BOAD.012                              | BOAD 5.95% 2014-2021           | 10 000          | 10 000          | NC            | 10 000          |                    | 57,05        | A                | 595,00  | 26-déc.-19  | ACD   |            |
| CRRH.01                               | CRRH-UEMOA 6.10% 2012-2022     | 10 000          | 10 000          | NC            | 10 000          |                    | 281,79       | S                | 305,00  | 13-févr.-19 | AC    |            |
| CRRH.02                               | CRRH-UEMOA 6.10% 2012-2024     | 10 000          | 10 000          | NC            | 10 000          |                    | 21,91        | S                | 305,00  | 17-juil.-19 | AC    |            |
| CRRH.03                               | CRRH-UEMOA 6% 2013-2023        | 10 000          | 10 000          | NC            | 10 000          |                    | 158,24       | S                | 300,00  | 26-avr.-19  | AC    |            |
| CRRH.04                               | CRRH-UEMOA 6% 2014-2024        | 10 000          | 9 950           | NC            | 9 950           |                    | 51,10        | S                | 300,00  | 30-juin-19  | AC    |            |
| CRRH.05                               | CRRH-UEMOA 5.85% 2015-2025     | 10 000          | 10 000          | 9 980         | 9 980           | 196                | 1 957 620    | S                | 290,10  | 4-juil.-19  | AC    |            |
| CRRH.06                               | CRRH-UEMOA 5.85% 2016-2026     | 10 000          | 9 592           | NC            | 9 592           |                    | 43,63        | S                | 292,50  | 3-juil.-19  | ACD   |            |
| CRRH.07                               | CRRH-UEMOA 5.95% 2017-2029     | 9 167           | 9 167           | NC            | 9 167           |                    | 116,56       | S                | 285,10  | 17-mai-19   | AC    |            |
| SHAF.03                               | SHELTER AFRIQUE 6.6% 2014-2021 | 5 000           | 5 000           | NC            | 5 000           |                    | 140,14       | S                | 166,36  | 28-févr.-19 | ACD   |            |
| <b>TOTAL</b>                          |                                |                 |                 |               |                 | 534                | 5 292 820    |                  |         |             |       |            |
| <b>OBLIGATIONS PRIVEES</b>            |                                |                 |                 |               |                 |                    |              |                  |         |             |       |            |
| ORGT.01                               | ORAGROUP 6.75% 2013-2019       | 10 000          | 9 975           | NC            | 9 975           |                    | 105,70       | S                | 337,50  | 4-juin-19   | ACD   |            |
| SIFC.01                               | SIFCA 6.90% 2013-2021          | 10 000          | 10 000          | NC            | 10 000          |                    | 324,21       | A                | 676,20  | 8-août-19   | ACD   |            |
| SNLC.01                               | SENELEC 6,50% 2018-2025        | 10 000          | 10 000          | NC            | 10 000          |                    | 224,45       | S                | 325,00  | 27-mars-19  | AC    |            |
| <b>TOTAL</b>                          |                                |                 |                 |               |                 | 0                  | 0            |                  |         |             |       |            |
| <b>SUKUK ET TITRES ASSIMILES</b>      |                                |                 |                 |               |                 |                    |              |                  |         |             |       |            |
| SUKCI.S1                              | SUKUK CI 5.75% 2015-2020       | 10 000          | 9 990           | NC            | 9 990           |                    | 52,71        | S                | 290,69  | 28-juin-19  | AC    |            |
| SUKCI.S2                              | SUKUK CI 5.75% 2016-2023       | 10 000          | 10 000          | NC            | 10 000          |                    | 231,60       | S                | 289,10  | 7-mars-19   | ACD   |            |
| SUKSN.S2                              | SUKUK SN 6% 2016-2026          | 10 000          | 10 000          | NC            | 10 000          |                    | 6,67         | S                | 301,67  | 26-juil.-19 | ACD   |            |
| SUKTG.S1                              | SUKUK TG 6.5% 2016-2026        | 10 000          | 10 000          | NC            | 10 000          |                    |              | S                |         | 17-févr.-19 | ACD   |            |
| <b>TOTAL</b>                          |                                |                 |                 |               |                 | 0                  | 0            |                  |         |             |       |            |
| <b>TOTAL - Marché des obligations</b> |                                |                 |                 |               |                 | 3 314              | 32 027 080   |                  |         |             |       |            |

Légende :  
 (\*) Ex-Coupon couru (##) Cours de référence amorti / Coupon couru Ex-c (\*\*) Ex-marge de profits  
 Cours du jour: Ouv.: Ouverture Clôt.: Clôture Moy.: Moyen  
 Type Amort: Type d'Amortissement IF: In Fine AC: Amortissement Constant AD: Amortissement Dégressif ACD: Amortissement Constant Différé  
 Période: Périodicité de paiement des coupons A: Annuelle S: Semestrielle T: Trimestrielle  
 Eché.: Échéance de paiement des intérêts  
 Mentions: NC: Non Coté Ex-c: Ex-coupon ou Ex-droit SP: Suspendu

**INFORMATIONS****OPERATIONS EN COURS**

| Emetteur          | Opération   |
|-------------------|---|
| BANK OF AFRICA BN | Augmentation de capital par Fusion-absorption - BOA BENIN                   |
| TPBF              | Emprunt obligataire "TPBF 6,50% 2018-2025"- Première cotation le 01/02/2019 |

**AVIS**

| Entité | N° | Nature | Objet |
|--------|----|--------|-------|
|--------|----|--------|-------|

**COMMUNIQUES**

| Emetteur | N° | Nature | Objet |
|----------|----|--------|-------|
|----------|----|--------|-------|

**QUANTITES RESIDUELLES**

**MARCHE DES ACTIONS**

| Symbole | Titre                          | Quantité résiduelle à l'achat | Cours Achat / Vente |   |         | Quantité résiduelle à la vente | Cours de Référence |
|---------|--------------------------------|-------------------------------|---------------------|---|---------|--------------------------------|--------------------|
| ABJC    | SERVAIR ABIDJAN CI             | 56                            | 1,100               | / | 1,180   | 1 088                          | 1 180              |
| BICC    | BICI CI                        | 250                           | 6,300               | / | 6,600   | 210                            | 6 300              |
| BNBC    | BERNABE CI                     |                               |                     | / | 2,200   | 253                            | 2 095              |
| BOAB    | BANK OF AFRICA BN              | 36                            | 3,230               | / | 3,495   | 194                            | 3 500              |
| BOABF   | BANK OF AFRICA BF              | 60                            | 4,185               | / | 4,300   | 59                             | 4 300              |
| BOAC    | BANK OF AFRICA CI              | 30                            | 3,900               | / | 3,910   | 100                            | 3 900              |
| BOAM    | BANK OF AFRICA ML              | 153                           | 2,115               | / | 2,290   | 110                            | 2 295              |
| BOAN    | BANK OF AFRICA NG              | 1                             | 3,730               | / | 3,790   | 100                            | 3 730              |
| BOAS    | BANK OF AFRICA SENEGAL         | 753                           | 1,750               | / | 1,760   | 189                            | 1 760              |
| CABC    | SICABLE CI                     | 53                            | 945                 | / |         |                                | 940                |
| CBIBF   | CORIS BANK INTERNATIONAL       |                               |                     | / | 7,490   | 8                              | 7 495              |
| CFAC    | CFAO MOTORS CI                 |                               |                     | / | 460     | 7 601                          | 450                |
| CIEC    | CIE CI                         | 12                            | 1,200               | / | 1,250   | 5                              | 1 200              |
| ECOC    | ECOBANK COTE D'IVOIRE          | 47                            | 3,750               | / | 3,840   | 49                             | 3 840              |
| ETIT    | ECOBANK TRANS. INCORP. TG      | 48 257                        | 18                  | / | 19      | 374 271                        | 18                 |
| FTSC    | FILTISAC CI                    | 10                            | 1,715               | / | 1,800   | 363                            | 1 715              |
| NEIC    | NEI-CEDA CI                    | 2 295                         | 195                 | / | 210     | 1 000                          | 195                |
| NSBC    | NSIA BANQUE COTE D'IVOIRE      |                               |                     | / | 5,000   | 190                            | 5 000              |
| N TLC   | NESTLE CI                      | 33                            | 835                 | / |         |                                | 825                |
| ONTBF   | ONATEL BF                      | 62                            | 4,210               | / | 4,410   | 384                            | 4 420              |
| PALC    | PALM CI                        | 13                            | 1,750               | / | 1,820   | 8                              | 1 825              |
| PRSC    | TRACTAFRIC MOTORS CI           |                               |                     | / | 122,000 | 20                             | 122 000            |
| SAFC    | SAFCA CI                       | 2 060                         | 205                 | / |         |                                | 200                |
| SCRC    | SUCRIVOIRE                     | 834                           | 925                 | / |         |                                | 925                |
| SDCC    | SODE CI                        | 1                             | 3,100               | / | 3,200   | 14                             | 3 200              |
| SDSC    | BOLLORE                        | 20                            | 1,975               | / | 1,990   | 1 545                          | 1 990              |
| SEMC    | CROWN SIEM CI                  |                               |                     | / |         |                                | 290                |
| SGBC    | SGB CI                         | 17                            | 7,500               | / | 7,800   | 196                            | 7 800              |
| SHEC    | VIVO ENERGY CI                 | 1 565                         | 845                 | / | 895     | 25                             | 890                |
| SIBC    | SOCIETE IVOIRIENNE DE BANQUE   | 6 770                         | 2,190               | / | 2,195   | 35                             | 2 190              |
| SICC    | SICOR CI                       | 22                            | 3,600               | / |         |                                | 3 600              |
| SIVC    | AIR LIQUIDE CI                 | 30                            | 475                 | / | 495     | 11                             | 500                |
| SLBC    | SOLIBRA CI                     | 1                             | 54,000              | / | 57,800  | 21                             | 57 000             |
| SMBC    | SMB CI                         |                               |                     | / | 19,900  | 15                             | 19 900             |
| SNTS    | SONATEL SN                     | 181                           | 16,700              | / | 16,800  | 2 953                          | 16 800             |
| SOGC    | SOGB CI                        | 30                            | 1,805               | / | 1,985   | 4 000                          | 1 900              |
| SPHC    | SAPH CI                        | 50                            | 3,400               | / | 3,600   | 95                             | 3 600              |
| STAC    | SETAO CI                       | 47                            | 165                 | / |         |                                | 165                |
| STBC    | SITAB CI                       |                               |                     | / | 1,540   | 35                             | 1 540              |
| SVOC    | MOVIS CI                       |                               |                     | / | 2,450   | 71                             | 2 450              |
| TTLC    | TOTAL CI                       | 10                            | 1,200               | / | 1,235   | 319                            | 1 240              |
| TTLS    | TOTAL SN                       | 15                            | 1,350               | / | 1,445   | 411                            | 1 400              |
| TTRC    | TRITURAF CI-Ste en Liquidation |                               |                     | / |         |                                | 490                |
| UNLC    | UNILEVER CI                    |                               |                     | / | Marché  | 273                            | 5 700              |
| UNXC    | UNIWAX CI                      | 29                            | 1,890               | / | 1,895   | 198                            | 1 890              |

**QUANTITES RESIDUELLES**

**MARCHE DES DROITS**

| Symbole | Titre | Quantité résiduelle à l'achat | Cours Achat / Vente | Quantité résiduelle à la vente | Cours de Référence |
|---------|-------|-------------------------------|---------------------|--------------------------------|--------------------|
|---------|-------|-------------------------------|---------------------|--------------------------------|--------------------|

**TROISIEME COMPARTIMENT - BRVM PETITES CAPITALISATIONS**

| Symbole | Titre | Quantité résiduelle à l'achat | Cours Achat / Vente | Quantité résiduelle à la vente | Cours de Référence |
|---------|-------|-------------------------------|---------------------|--------------------------------|--------------------|
|---------|-------|-------------------------------|---------------------|--------------------------------|--------------------|

**QUANTITES RESIDUELLES**
**MARCHE DES OBLIGATIONS**

| Symbole  | Titre                          | Quantité résiduelle à l'achat | Cours Achat / Vente | Quantité résiduelle à la vente | Cours de Référence |
|----------|--------------------------------|-------------------------------|---------------------|--------------------------------|--------------------|
| ORGT.O1  | ORAGROUP 6.75% 2013-2019       |                               | /                   |                                | 9 975              |
| SIFC.O1  | SIFCA 6.90% 2013-2021          |                               | /                   |                                | 10 000             |
| SNLC.O1  | SENELEC 6,50% 2018-2025        |                               | /                   |                                | 10 000             |
| EOM.O1   | ETAT DU MALI 6.20% 2016-2023   |                               | / 8,333             | 623                            | 8 333              |
| EOM.O2   | Etat du Mali 6.50% 2017-2024   |                               | /                   |                                | 9 860              |
| EOS.O4   | ETAT SENEGAL 6.70% 2012-2019   |                               | / 2,000             | 398                            | 2 000              |
| EOS.O5   | ETAT SENEGAL 6.50% 2013-2023   |                               | /                   |                                | 10 000             |
| EOS.O6   | ETAT SENEGAL 6.50% 2014-2021   | 62                            | 6,000 /             |                                | 6 000              |
| EOS.O7   | ETAT SENEGAL 6.30% 2015-2025   |                               | /                   |                                | 10 000             |
| TPCI.O28 | TPCI 6% 2018-2026              |                               | /                   |                                | 10 000             |
| TPTG.O1  | TPTG 6,90% 2018-2023           |                               | / 10,000            | 132                            | 10 000             |
| TPCI.O22 | TPCI 5.90% 2016-2026           |                               | / 9,900             | 49 990                         | 10 000             |
| TPCI.O23 | TPCI 5.90% 2016-2026           |                               | /                   |                                | 10 000             |
| TPCI.O24 | TPCI 6.25% 2017-2029           |                               | /                   |                                | 10 000             |
| TPCI.O25 | TPCI 5,95% 2017-2024 A         |                               | /                   |                                | 9 950              |
| TPCI.O26 | TPCI 5,95% 2017-2024 B         |                               | / 10,000            | 100                            | 10 000             |
| TPCI.O27 | TPCI 6% 2017-2025              |                               | / 10,000            | 1                              | 10 000             |
| TPCI.O16 | TPCI 6.55% 2014-2022           |                               | / 9,825             | 35                             | 9 825              |
| TPCI.O17 | TPCI 3% 2014-2024              |                               | /                   |                                | 10 000             |
| TPCI.O18 | TPCI 5.85% 2014-2021           |                               | /                   |                                | 10 000             |
| TPCI.O19 | TPCI 5.99% 2015-2025           |                               | / 9,900             | 21 769                         | 10 000             |
| TPCI.O20 | TPCI 5.85% 2015-2022           |                               | / 9,800             | 4 001                          | 10 000             |
| TPCI.O21 | TPCI 6% 2016-2028              |                               | / 9,900             | 12 700                         | 9 850              |
| TPBF.O3  | TPBF 6,50% 2013-2020           |                               | /                   |                                | 10 000             |
| TPBF.O4  | TPBF 6.50% 2017-2027           | 10                            | 9,990 / 9,995       | 100                            | 9 990              |
| TPBF.O5  | TPBF 6,50% 2017-2024           | 290                           | 9,860 / 9,995       | 596                            | 9 990              |
| TPBF.O6  | TPBF 6.50% 2018-2025           |                               | / 10,000            | 35                             | 10 000             |
| TPBJ.O1  | TPBJ 6.50% 2017-2027           |                               | / 9,990             | 1 647                          | 9 990              |
| TPBJ.O2  | TPBJ 6.50% 2018-2025           |                               | / 10,000            | 6 363                          | 10 000             |
| BIDC.O3  | BIDC-EBID 6.50% 2014-2021      |                               | / 10,000            | 6 251                          | 9 950              |
| BIDC.O4  | BIDC-EBID 6.10%2017-2027       |                               | / 9,900             | 2 809                          | 9 900              |
| BOAD.O11 | BOAD 5.95% 2012-2019           |                               | / 9,900             | 190                            | 9 800              |
| BOAD.O12 | BOAD 5.95% 2014-2021           |                               | / 10,000            | 460                            | 10 000             |
| CRRH.O1  | CRRH-UEMOA 6.10% 2012-2022     |                               | /                   |                                | 10 000             |
| CRRH.O2  | CRRH-UEMOA 6.10% 2012-2024     |                               | /                   |                                | 10 000             |
| CRRH.O3  | CRRH-UEMOA 6% 2013-2023        |                               | /                   |                                | 10 000             |
| CRRH.O4  | CRRH-UEMOA 6% 2014-2024        |                               | /                   |                                | 9 950              |
| CRRH.O5  | CRRH-UEMOA 5.85% 2015-2025     |                               | / 9,990             | 640                            | 9 980              |
| CRRH.O6  | CRRH-UEMOA 5.85% 2016-2026     |                               | / 10,311            | 1 000                          | 9 592              |
| CRRH.O7  | CRRH-UEMOA 5.95% 2017-2029     |                               | / 9,167             | 390                            | 9 167              |
| SHAF.O3  | SHELTER AFRIQUE 6.6% 2014-2021 |                               | /                   |                                | 5 000              |

**SUKUK ET TITRES ASSIMILES**

| Symbole  | Titre                    | Quantité résiduelle à l'achat | Cours Achat / Vente | Quantité résiduelle à la vente | Cours de Référence |
|----------|--------------------------|-------------------------------|---------------------|--------------------------------|--------------------|
| SUKCI.S1 | SUKUK CI 5.75% 2015-2020 |                               | /                   |                                | 9 990              |
| SUKCI.S2 | SUKUK CI 5.75% 2016-2023 |                               | /                   |                                | 10 000             |
| SUKSN.S2 | SUKUK SN 6% 2016-2026    |                               | /                   |                                | 10 000             |
| SUKTG.S1 | SUKUK TG 6.5% 2016-2026  |                               | /                   |                                | 10 000             |





**CALENDRIER DES ASSEMBLEES GENERALES**

**ANNEE : 2019**

| Société | Nature | Date | Heure | Lieu |
|---------|--------|------|-------|------|
|---------|--------|------|-------|------|

OPCVM: FONDS COMMUNS DE PLACEMENT ET SOCIETES D'INVESTISSEMENT A CAPITAL VARIABLE

mercredi 30 janvier 2019

| Sociétés de gestion            | Dépositaire                | OPCVM                               | Catégorie  | Valeur Liquidative |               |            |               |            |            |         |           |
|--------------------------------|----------------------------|-------------------------------------|------------|--------------------|---------------|------------|---------------|------------|------------|---------|-----------|
|                                |                            |                                     |            | Origine            | Précédente    |            | Actuelle      |            | Variation  |         | Précédent |
|                                |                            |                                     |            |                    | Valeur        | Date       | Valeur        | Date       | Date       | %       |           |
| <b>QUOTIDIENNES</b>            |                            |                                     |            |                    |               |            |               |            |            |         |           |
| AFRICABOURSE ASSET MANAGEMENT  | AFRICABOURSE SA            | FCP AAM CAPITAL SUR                 | OCT        | 5 000              | 6 677,58      | 28/01/2019 | 6 678,33      | 29/01/2019 | 10/10/2012 | 33,57%  | 0,01%     |
|                                |                            | FCP AAM EPARGNE CROISSANCE          | D          | 5 000              | 5 463,01      | 28/01/2019 | 5 463,01      | 29/01/2019 | 19/11/2012 | 9,26%   | 0,00%     |
|                                |                            | FCP AAM OBLIGATIS                   | OMLT       | 5 000              | 7 075,25      | 28/01/2019 | 7 076,20      | 29/01/2019 | 12/09/2012 | 41,52%  | 0,01%     |
|                                |                            | FCP AAM EPARGNE ACTION              | A          | 5 000              | 2 985,68      | 28/01/2019 | 2 994,89      | 29/01/2019 | 16/01/2017 | -40,10% | 0,31%     |
| AFRICAM SA                     | SBIF                       | FCP EXPANSIO                        | D          | 5 000              | 7 815,12      | 28/01/2019 | 7 821,31      | 29/01/2019 | 01/01/2013 | 56,43%  | 0,08%     |
|                                |                            | FCP SECURITAS                       | OMLT       | 5 000              | 5 975,38      | 28/01/2019 | 5 975,89      | 29/01/2019 | 01/01/2013 | 19,52%  | 0,01%     |
|                                |                            | FCP VALORIS                         | A          | 5 000              | 5 920,09      | 28/01/2019 | 5 950,80      | 29/01/2019 | 01/01/2013 | 19,02%  | 0,52%     |
| ATLANTIC ASSET MANAGEMENT      | ATLANTIQUE FINANCE         | FCP ATLANTIQUE CROISSANCE           | D          | 5 000              | 4 377,39      | 28/01/2019 | 4 394,96      | 29/01/2019 | 30/05/2015 | -12,10% | 0,40%     |
|                                |                            | FCP ATLANTIQUE SECURITE             | OMLT       | 5 000              | 5 374,39      | 28/01/2019 | 5 375,47      | 29/01/2019 | 30/05/2015 | 7,51%   | 0,02%     |
| BNI GESTION                    | BNI FINANCES               | FCP CAPITAL CROISSANCE              | D          | 10 000             | 18 818,00     | 19/08/2015 | ND            | ND         | 01/01/2009 | -       | -         |
|                                |                            | FCP DYNAMIC SAVINGS                 | D          | 10 000             | 10 197,00     | 19/08/2015 | ND            | ND         | 06/06/2014 | -       | -         |
| BOA ASSET MANAGEMENT           | BOA CAPITAL SECURITIES     | FCP Emergence                       | D          | 5 000              | 6 426,45      | 29/11/2018 | ND            | ND         | 01/02/2010 | -       | -         |
|                                |                            | FCP Tresor Monea                    | OCT        | 25 000 000         | 30 899 773,83 | 29/11/2018 | ND            | ND         | 01/12/2013 | -       | -         |
| BRM ASSET MANAGEMENT           | BRM                        | FCP "BRM DYNAMIQUE"                 | D          | 10 000             | 12 923,13     | 08/09/2014 | ND            | ND         | 12/03/2009 | -       | -         |
|                                |                            | FCP "BRM OBLIGATAIRE"               | D          | 10 000             | 12 057,50     | 17/10/2014 | ND            | ND         | 12/03/2009 | -       | -         |
| CGF GESTION                    | CGF BOURSE                 | FCP ACTIONS PHARMACIE               | A          | 1000               | 914,98        | 28/01/2019 | ND            | ND         | 25/07/14   | -       | -         |
|                                |                            | FCP AL BARAKA                       | A          | 1000               | 1 020,56      | 28/01/2019 | ND            | ND         | 01/03/17   | -       | -         |
|                                |                            | FCP AL BARAKA 2                     | D          | 1000               | 1 009,27      | 28/01/2019 | ND            | ND         | 25/01/18   | -       | -         |
|                                |                            | FCP ASSUR SENEAL                    | D          | 1000000            | 1 129 529,71  | 28/01/2019 | ND            | ND         | 06/07/14   | -       | -         |
|                                |                            | FCP PLACEMENT AVANTAGE              | D          | 1000               | 1 384,40      | 28/01/2019 | ND            | ND         | 29/03/13   | -       | -         |
|                                |                            | FCP PLACEMENT CROISSANCE            | A          | 1000               | 1 118,44      | 28/01/2019 | ND            | ND         | 29/03/13   | -       | -         |
|                                |                            | FCP HORIZON                         | D          | 1000               | 1 556,06      | 28/01/2019 | ND            | ND         | 27/06/09   | -       | -         |
|                                |                            | FCP PLACEMENT QUIETUDE              | OMLT       | 1000               | 1 305,93      | 28/01/2019 | ND            | ND         | 29/03/13   | -       | -         |
|                                |                            | FCP LIQUIDITE-OPTIMUM               | OMLT       | 10000              | 10 458,17     | 28/01/2019 | ND            | ND         | 01/10/17   | -       | -         |
|                                |                            | FCP BNDE VALEURS                    | A          | 1000               | 1 072,78      | 28/01/2019 | ND            | ND         | 02/09/16   | -       | -         |
| CORIS ASSET MANAGEMENT         | CORIS BOURSE               | FCP CORIS ACTIONS                   | A          | 5 000              | 4 933,56      | 26/02/2018 | ND            | ND         | 11/11/2014 | -       | -         |
|                                |                            | FCP CORIS PERFORMANCE               | D          | 5 000              | 5 254,01      | 26/02/2018 | ND            | ND         | 11/11/2014 | -       | -         |
| OAM S.A                        | SGI TOGO                   | FCP-1 OPTI PLACEMENT                | A          | 5 000              | 12 169,47     | 10/10/2018 | ND            | ND         | 01/02/2002 | -       | -         |
|                                |                            | FCP-2 OPTI REVENU                   | OMLT       | 5 000              | 6 821,57      | 10/10/2018 | ND            | ND         | 01/02/2002 | -       | -         |
|                                |                            | FCP-3 OPTI CAPITAL                  | D          | 5 000              | 16 615,03     | 10/10/2018 | ND            | ND         | 24/01/2003 | -       | -         |
| SOGESPAR                       | SOGEBOURSE                 | FCP SOGEAVENIR                      | D          | 500                | 1 256,00      | 28/01/2019 | 1 251,00      | 29/01/2019 | 01/10/2002 | 150,20% | -0,40%    |
|                                |                            | FCP SOGEDEFI                        | D          | 4 888              | 3 390,00      | 28/01/2019 | 3 381,00      | 29/01/2019 | 23/12/2014 | -30,83% | -0,27%    |
|                                |                            | FCP SOGEDYNAMIQUE                   | A          | 4 888              | 2 973,00      | 28/01/2019 | 2 973,00      | 29/01/2019 | 23/12/2014 | -39,18% | 0,00%     |
|                                |                            | FCP SOGEPRIVILEGE                   | D          | 4 888              | 3 647,00      | 28/01/2019 | 3 634,00      | 29/01/2019 | 23/12/2014 | -25,65% | -0,36%    |
|                                |                            | FCP SOGESECURITE                    | OMLT       | 4 888              | 4 978,00      | 28/01/2019 | 4 978,00      | 29/01/2019 | 23/12/2014 | 1,84%   | 0,00%     |
|                                |                            | FCP SOGEVALOR                       | A          | 1 000              | 2 931,00      | 28/01/2019 | 2 913,00      | 29/01/2019 | 04/06/2002 | 191,30% | -0,61%    |
| SOAGA-SA                       | SGI-BOA CAPITAL SECURITIES | FCP SOAGA EPARGNE ACTIVE            | D          | 10 000             | 8 375,18      | 28/01/2019 | 8 365,06      | 29/01/2019 | 28/10/2016 | -16,35% | -0,12%    |
|                                |                            | SICAV Abdou DIOUF                   | D          | 10 000 000         | 14 021 963,81 | 28/01/2019 | 14 045 726,89 | 29/01/2019 | 01/12/2003 | 40,46%  | 0,17%     |
| SAPHIR ASSET MANAGEMENT        | SGI BENIN                  | FCP SAPHIR DYNAMIQUE                | OMLT       | 10 000             | 11 058,64     | 28/01/2019 | 11 059,62     | 29/01/2019 | 28/10/2016 | 10,60%  | 0,01%     |
|                                |                            | FCP SAPHIR QUIETUDE                 | OMLT       | 5 000              | 4 921,05      | 28/01/2019 | 4 923,53      | 29/01/2019 | 28/08/2017 | -1,53%  | 0,05%     |
| SGO MALI FINANCES              | SGI MALI SA                | FCP NYESIGUI                        | D          | 10 000             | 5 805,03      | 28/01/2019 | 5 805,76      | 29/01/2019 | 28/08/2017 | 16,12%  | 0,01%     |
| <b>HEBDOMADAIRES</b>           |                            |                                     |            |                    |               |            |               |            |            |         |           |
| BNI GESTION                    | BNI FINANCES               | FCP BNI RETRAITE                    | D          | 2 500              | 3 814,00      | 06/08/2015 | 3 855,00      | 13/08/2015 | 11/05/2012 | 54,20%  | 1,07%     |
|                                |                            | FCP INITIATIVES SOLIDARITE          | D          | 2 500              | 5 586,00      | 24/07/2015 | 5 687,00      | 05/08/2015 | 01/08/2013 | 127,48% | 1,81%     |
|                                |                            | FCP SODEFOR COMPLEMENTAIRE RETRAITE | D          | 2 500              | 7 107,00      | 24/07/2015 | 7 295,00      | 06/08/2015 | 04/01/2010 | 191,80% | 2,65%     |
| PhoenixAfrica Asset Management | Phoenix Capital Management | FCP PAM ACTIONS                     | A          | 10 000             | 8 144,38      | 17/01/2019 | 8 072,79      | 24/01/2019 | 13/12/2017 | -19,27% | -0,88%    |
|                                |                            | FCP PAM DIVERSIFIE EQUILIBRE        | D          | 10 000             | 9 360,16      | 17/01/2019 | 9 322,56      | 24/01/2019 | 13/12/2017 | -6,77%  | -0,40%    |
|                                |                            | FCP PAM DIVERSIFIE OBLIGATIONS      | D          | 10 000             | 10 549,75     | 17/01/2019 | 10 559,97     | 24/01/2019 | 13/12/2017 | 5,60%   | 0,10%     |
| BOA ASSET MANAGEMENT           | BOA CAPITAL SECURITIES     | FCP Global Investors                | D          | 25 000             | 23 500,37     | 16/11/2018 | 23 127,52     | 23/11/2018 | 01/12/2012 | -7,49%  | -1,59%    |
|                                |                            | FCP Boa Obligations                 | OMLT       | 10 000             | 10 739,33     | 16/11/2018 | 10 748,28     | 23/11/2018 | Mars, 2017 | 7,48%   | 0,08%     |
| BRM ASSET MANAGEMENT           | IMPAXIS                    | FCP Boa Actions                     | A          | 10 000             | 8 302,20      | 16/11/2018 | 8 189,82      | 23/11/2018 | Jul, 2017  | -18,10% | -1,35%    |
|                                |                            | FCP "SDE"                           | D          | 1 000              | 2 083,36      | 05/09/2014 | ND            | ND         | 14/03/2011 | -       | -         |
| CGF GESTION                    | CGF BOURSE                 | FCPCR SONATEL                       | D          | 1 000              | 5 827,78      | 17/01/2019 | 5 804,71      | 24/01/2019 | 19/02/2004 | 480,47% | -0,40%    |
|                                |                            | FCP FORCE PAD                       | D          | 1 000              | 1 292,09      | 16/01/2019 | 1 289,78      | 23/01/2019 | 16/02/2014 | 28,98%  | -0,18%    |
|                                |                            | FCPE SINI GNEIGUI                   | D          | 1 000              | 1 254,48      | 15/01/2019 | 1 253,44      | 22/01/2019 | 25/02/2014 | 25,34%  | -0,08%    |
|                                |                            | FCP IFC BOAD                        | OMLT       | 100 000            | 104 162,51    | 18/01/2019 | 104 311,48    | 25/01/2019 | 01/01/2018 | 4,31%   | 0,14%     |
| EDC Asset Management           | EDC Investment Corporation | FCPE DP WORLD DAKAR                 | D          | 1 000              | 1 077,83      | 21/01/2019 | 1 076,48      | 28/01/2019 | 04/10/2016 | 7,65%   | -0,13%    |
|                                |                            | FCP ECOBANK UEMOA DIVERSIFIE        | D          | 5 000              | 6 418,00      | 05/12/2018 | 6 512,00      | 12/12/2018 | 19/09/2007 | 30,24%  | 1,46%     |
|                                |                            | FCP ECOBANK UEMOA OBLIGATAIRE       | OMLT       | 20 000 000         | 21 072 699,00 | 05/12/2018 | 21 086 929,00 | 12/12/2018 | 01/01/2018 | 5,43%   | 0,07%     |
|                                |                            | FCP ECOBANK UEMOA RENDEMENT         | OMLT       | 1 000 000          | 1 376 464,00  | 05/12/2018 | 1 380 523,00  | 12/12/2018 | 10/10/2007 | 38,05%  | 0,29%     |
| BRIDGE ASSET MANAGEMENT        | BRIDGE SECURITIES          | FCP ECOBANK ACTIONS UEMOA           | A          | 5 000              | 2 716,00      | 05/12/2018 | 2 803,00      | 12/12/2018 | 20/04/2016 | -43,94% | 3,20%     |
|                                |                            | FCP BRIDGE INSTITUTIONNEL           | DIVERSIFIE | 25 000 000         | 25 115 331,42 | 16/02/2018 | 25 123 507,60 | 23/02/2018 | 02/11/2017 | 0,49%   | 0,03%     |
| SGO MALI FINANCES              | SGI MALI SA                | FCPE ORANGE MALI                    | D          | 10 000             | 22 094,29     | 09/01/2019 | 22 056,05     | 16/01/2019 | 03/09/2012 | 120,56% | -0,17%    |
| SGO MALI FINANCES              | SGI MALI SA                | FCP TOUNKARANKE                     | OMLT       | 100 000            | 97 509,44     | 09/01/2019 | 97 694,26     | 09/01/2019 | 01/07/2018 | -2,306% | 0,190%    |
| ATTIJARI ASSET MANAGEMENT      | SGI AFRICAINE DE BOURSE    | ATTIJARI OBLIG                      | OMLT       | 10000              | 12267,53      | 18/01/2019 | 12271,43      | 25/01/2019 | 13/07/2012 | 22,71%  | 0,03%     |
|                                |                            | ATTIJARI LIQUIDITE                  | OCT        | 10000              | 11361,45      | 18/01/2019 | 11370,02      | 25/01/2019 | 30/08/2013 | 13,70%  | 0,08%     |
|                                |                            | ATTIJARI HORIZON                    | OMLT       | 10000              | 12437,38      | 18/01/2019 | 12443,18      | 25/01/2019 | 30/08/2013 | 24,43%  | 0,05%     |
|                                |                            | ATTIJARI ACTIONS                    | A          | 10000              | 7895,85       | 18/01/2019 | 7932,68       | 25/01/2019 | 21/05/2015 | -20,67% | 0,47%     |
|                                |                            | ATTIJARI DIVERSIFIE                 | D          | 10000              | 11062,72      | 18/01/2019 | 11083,48      | 25/01/2019 | 21/05/2015 | 10,83%  | 0,19%     |
|                                |                            | ATTIJARI INVEST                     | OMLT       | 10000              | 11524,02      | 18/01/2019 | 11597,84      | 25/01/2019 | 21/01/2016 | 15,98%  | 0,64%     |
|                                |                            | ATTIJARI PATRIMOINE                 | OMLT       | 10000              | 11576,36      | 18/01/2019 | 11 612,19     | 25/01/2019 | 21/01/2016 | 16,12%  | 0,31%     |
|                                |                            | <b>MENSUELLES</b>                   |            |                    |               |            |               |            |            |         |           |
| BNI GESTION                    | BNI FINANCES               | FCP CNRA                            | D          | 2 500              | 4 308,00      | 30/06/2015 | 3 133,00      | 14/08/2015 | 29/10/2013 | 25,32%  | -27,27%   |
|                                |                            | FCP KARIMA ETHIQUE                  | D          | 1 000              | 1 366,00      | 03/07/2015 | 1 458,00      | 03/08/2015 | 22/05/2013 | 45,80%  | 6,73%     |

OPCVM : Organisme de Placement Collectif en Valeurs Mobilières  
 ND: Non Disponible  
 Catégories:  
 A: actions  
 OCT: obligations à court terme  
 OMLT: obligations à moyen et long terme  
 C: contractuels  
 D: diversifiés

# L'actualité de la BRVM sur nos plateformes digitales

## Infos BRVM

Pour recevoir les informations boursières par SMS, souscrivez :



Côte d'Ivoire : \*430#  
Bénin : \*430\*15#



Côte d'Ivoire : #139#  
Burkina Faso : \*310#



Côte d'Ivoire : \*431#  
Niger : \*512\*9#  
Togo : \*310#

## Site web

[www.brvm.org](http://www.brvm.org)

## Application Mobile

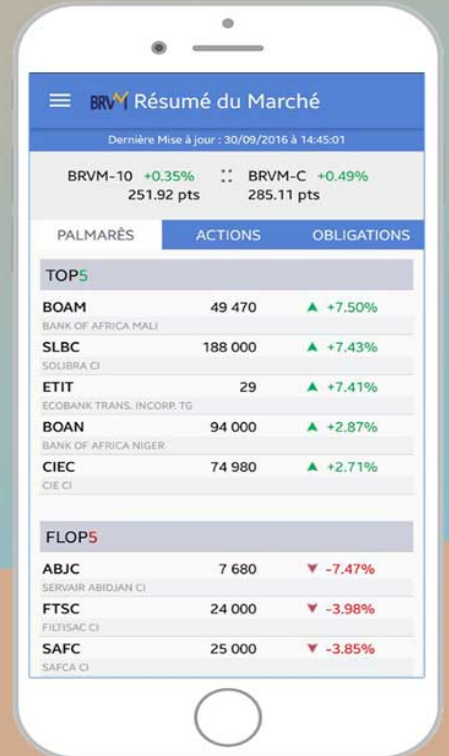

Disponible sur  
 Google play  
Disponible sur  
 App Store



Nous suivre sur :

