

<b>BRVM 10</b>	<b>155,24</b>
Variation Jour	↑ 0,56 %
Variation annuelle	↑ 0,57 %



# BULLETIN OFFICIEL DE LA COTE

N° 22

jeudi 31 janvier 2019

Site : www.brvm.org

<b>BRVM Composite</b>	<b>166,59</b>
Variation Jour	↑ 0,35 %
Variation annuelle	↓ -3,28 %

Evolution des indices

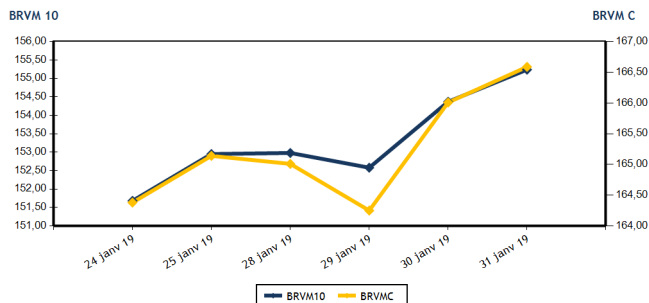

Volumes et valeurs transigés

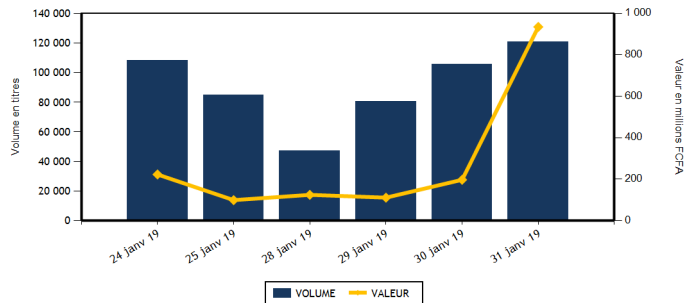

Actions	Niveau	Evol. Jour
Capitalisation boursière (FCFA)	4 685 740 857 295	0,35 %
Volume échangé	115 901	13,18 %
Valeur transigée (FCFA)	906 885 202	448,74 %
Nombre de titres transigés	36	9,09 %
Nombre de titres en hausse	19	5,56 %
Nombre de titres en baisse	9	28,57 %
Nombre de titres inchangés	8	0,00 %

Obligations	Niveau	Evol. Jour
Capitalisation boursière (FCFA)	3 443 272 126 154	0,09 %
Volume échangé	4 745	43,18 %
Valeur transigée (FCFA)	27 454 539	-14,28 %
Nombre de titres transigés	10	25,00 %
Nombre de titres en hausse	5	400,00 %
Nombre de titres en baisse	0	-100,00 %
Nombre de titres inchangés	5	400,00 %

**PLUS FORTES HAUSSES**

Titres	Cours	Evol. Jour	Evol. annuelle
UNIWAX CI (UNXC)	2 030	7,41 %	0,00 %
SOCIETE IVOIRIENNE DE BANQUE (SIBC)	2 350	7,31 %	-12,96 %
SUCRIVOIRE (SCRC)	990	7,03 %	4,21 %
NESTLE CI (NTLC)	880	6,67 %	-12,87 %
SICABLE CI (CABC)	1 000	6,38 %	1,01 %

**PLUS FORTES BAISES**

Titres	Cours	Evol. Jour	Evol. annuelle
SODE CI (SDCC)	3 000	-6,25 %	-22,78 %
ONATEL BF (ONTBF)	4 215	-4,64 %	1,57 %
VIVO ENERGY CI (SHEC)	850	-4,49 %	-10,05 %
PALM CI (PALC)	1 750	-4,11 %	-7,89 %
NSIA BANQUE COTE D'IVOIRE (NSBC)	4 795	-4,10 %	-20,08 %

**INDICES SECTORIELS**

Base = 100 au 14 juin 1999	Nombre de sociétés	Valeur	Evol. Jour	Evol. annuelle	Volume	Valeur	PER moyen
BRVM - INDUSTRIE	12	55,00	2,10 %	-3,96 %	5 832	5 357 910	15,39
BRVM - SERVICES PUBLICS	4	508,42	-1,24 %	2,64 %	53 354	845 608 545	15,53
BRVM - FINANCES	14	62,31	1,86 %	-7,50 %	38 541	34 814 097	6,60
BRVM - TRANSPORT	2	483,91	0,00 %	-0,53 %	2 368	4 418 320	8,24
BRVM - AGRICULTURE	5	120,58	1,20 %	-5,20 %	3 483	3 705 740	8,41
BRVM - DISTRIBUTION	7	232,22	0,62 %	-13,29 %	12 118	12 945 740	13,97
BRVM - AUTRES SECTEURS	1	209,76	3,03 %	0,00 %	205	34 850	2,61
BRVM - PETITES CAPITALISATIONS	-	-	-	-	-	-	-

Indicateurs	1er et 2è Comp.	BRVM PC
PER moyen du marché	10,69	
Taux de rendement moyen du marché	7,86	
Taux de rentabilité moyen du marché	9,85	
Nombre de sociétés cotées	45	
Nombre de lignes obligataires	45	
Volume moyen annuel par séance	1 266,00	
Valeur moyenne annuelle par séance	4 365 751,09	

Indicateurs	1er et 2è Comp.	BRVM PC
Ratio moyen de liquidité	20,27	
Ratio moyen de satisfaction	12,78	
Ratio moyen de tendance	63,08	
Ratio moyen de couverture	158,52	
Taux de rotation moyen du marché	0,01	
Prime de risque du marché	3,35	
Nombre de SGI participantes	25	

**Définitions**

Volume moyen annuel par séance = Valeur annuel échangé / nombre de séances  
 Valeur moyenne annuelle par séance = Valeur annuelle échangée / nombre de séances  
 Ratio moyen de liquidité = Moyenne des ratios de liquidité (Titres échangés / Volume des ordres de vente)  
 Ratio moyen de satisfaction = Moyenne des ratios de satisfaction (Titres échangés / Volume des ordres d'achat)  
 Ratio moyen de tendance = Moyenne des ratios de tendance (Volume des ordres d'achat / Volume des ordres de vente)  
 Ratio moyen de couverture = Moyenne des ratios de couverture (Volume des ordres de vente / Volume des ordres d'achat)

Taux moyen de rotation = moyenne des taux de rotation des actions cotées (volume transigé/capi flottante)  
 PER moyen du marché = moyenne des PER des actions cotées ayant un PER positif  
 Taux de rendement moyen = moyenne des taux de rendement des actions cotées ayant distribué un dividende  
 Taux de rentabilité moyen = moyenne des taux de rentabilité des actions cotées  
 Prime de risque du marché = (1 / le PER moyen du marché) - le taux de référence actuel des emprunts d'Etat



BRVM - BOURSE REGIONALE DES VALEURS MOBILIERES  
 BRVM - Société Anonyme au capital de 3.062.040.000 CFA - RC : CI - ABJ - 1997 - B - 208435 - CC : 9819725 - E  
 Siège Social : Abidjan - CÔTE D'IVOIRE. Adresse : 18, Rue Joseph ANOMA (Rue des Banques) - Abidjan  
 Tél : +225 20 32 66 85 / 86, Fax : +225 20 32 66 84, Mail : brvm@brvm.org, Site Web : www.brvm.org

**MARCHE DES ACTIONS**

Symbole	Titre	Cours Précédent	Cours du jour		Variation jour	Séance de cotation		Cours Référence	Variation de l'année précédente	Dernier dividende payé		Rdt. Net	PER
			Ouv.	Clôt.		Volume	Valeur			Montant net	Date		
<b>SECTEUR - INDUSTRIE</b>		<b>55,00</b>	<b>points</b>	<b>↑</b>	<b>2,10 %</b>								
CABC	SICABLE CI	940	1 000	1 000	6,38 %	10	10 000	1 000	1,01 %	100,00	31-mai-18	10,00 %	6,04
FTSC	FILTISAC CI	1 715	1 800	1 800	4,96 %	64	115 200	1 800	-15,09 %	161,27	16-août-18	8,96 %	10,19
NEIC	NEI-CEDA CI	195	195	195	0,00 %	2 315	451 425	195	14,71 %	9,00	28-juin-01		4,92
NTLC	NESTLE CI	825	880	880	6,67 %	337	296 560	880	-12,87 %	31,50	12-août-11		
SEMC	CROWN SIEM CI	290	NC	NC	0,00 %			290	-3,33 %	16,92	29-sept.-17	5,83 %	48,84
SIVC	AIR LIQUIDE CI	500	500	505	1,00 %	1 001	502 325	505	-5,61 %	63,00	29-sept.-17	12,48 %	
SLBC	SOLIBRA CI	57 000	NC	NC	0,00 %			57 000	1,79 %	2 322,00	14-juin-18	4,07 %	22,07
SMBC	SMB CI	19 900	NC	NC	0,00 %			19 900	2,05 %	450,00	29-août-18	2,26 %	5,17
STBC	SITAB CI	1 540	NC	NC	0,00 %			1 540	-16,08 %	206,20	19-juin-17	13,39 %	
TTRC	TRITURAF CI-Ste en Liquidation	490	SP	SP	0,00 %			490	0,00 %	1 440,00	19-juil.-02		
UNLC	UNILEVER CI	5 700	NC	NC	0,00 %			5 700	-10,09 %	1 233,00	9-juil.-12		
UNXC	UNIWAX CI	1 890	1 895	2 030	7,41 %	2 105	3 982 400	2 030	0,00 %	173,70	13-juil.-18	8,56 %	10,49
<b>TOTAL</b>						<b>5 832</b>	<b>5 357 910</b>						<b>15,39</b>
<b>SECTEUR - SERVICES PUBLICS</b>		<b>508,42</b>	<b>points</b>	<b>↓</b>	<b>-1,24 %</b>								
CIEC	CIE CI	1 200	1 250	1 200	0,00 %	129	160 450	1 200	-16,96 %	31,95	20-juil.-18	2,66 %	33,82
ONTBF	ONATEL BF	4 420	4 200	4 215	-4,64 %	3 330	14 181 390	4 215	1,57 %	363,96	6-juin-18	8,63 %	10,13
SDCC	SODE CI	3 200	3 215	3 000	-6,25 %	132	422 770	3 000	-22,78 %	270,00	29-août-18	9,00 %	9,92
SNTS	SONATEL SN	16 800	16 800	16 700	-0,60 %	49 763	830 843 935	16 700	4,38 %	1 500,00	23-mai-18	8,98 %	8,26
<b>TOTAL</b>						<b>53 354</b>	<b>845 608 545</b>						<b>15,53</b>
<b>SECTEUR - FINANCES</b>		<b>62,31</b>	<b>points</b>	<b>↑</b>	<b>1,86 %</b>								
BICC	BICI CI	6 300	6 300	6 300	0,00 %	79	497 700	6 300	-20,25 %	213,56	2-juil.-18	3,39 %	11,31
BOAB	BANK OF AFRICA BN	3 500	3 485	3 400	-2,86 %	824	2 870 915	3 400	-19,05 %	407,00	15-mai-18	11,97 %	4,62
BOABF	BANK OF AFRICA BF	4 300	4 300	4 500	4,65 %	130	563 850	4 500	-13,46 %	358,00	7-mai-18	7,96 %	6,57
BOAC	BANK OF AFRICA CI	3 900	3 975	3 975	1,92 %	160	636 000	3 975	-5,36 %	295,00	6-juin-18	7,42 %	7,33
BOAM	BANK OF AFRICA ML	2 295	2 285	2 300	0,22 %	377	864 660	2 300	-6,12 %	290,00	31-mai-18	12,61 %	4,72
BOAN	BANK OF AFRICA NG	3 730	3 705	3 900	4,56 %	806	3 068 580	3 900	0,00 %	379,00	31-mai-18	9,72 %	6,96
BOAS	BANK OF AFRICA SENEGAL	1 760	1 730	1 785	1,42 %	1 299	2 251 825	1 785	-11,63 %	160,00	2-mai-18	8,96 %	4,24
CBIBF	CORIS BANK INTERNATIONAL	7 495	7 400	7 500	0,07 %	258	1 870 455	7 500	-13,74 %	336,00	5-juil.-18	4,48 %	12,26
ECOC	ECOBANK COTE D'IVOIRE	3 840	3 900	3 800	-1,04 %	246	948 900	3 800	-10,38 %	368,80	22-juin-18	9,71 %	7,88
ETIT	ECOBANK TRANS. INCORP. TG	18	19	19	5,56 %	30 783	584 877	19	5,56 %	1,21	28-avr.-17	6,36 %	2,71
NSBC	NSIA BANQUE COTE D'IVOIRE	5 000	5 000	4 795	-4,10 %	251	1 207 770	4 795	-20,08 %	466,10	25-juin-18	9,72 %	5,69
SAFC	SAFCA CI	200	NC	NC	0,00 %			200	-6,98 %	23,04	29-juil.-11		
SGBC	SGB CI	7 800	7 795	8 000	2,56 %	2 082	16 614 550	8 000	8,11 %	585,00	17-juil.-18	7,31 %	6,28
SIBC	SOCIETE IVOIRIENNE DE BANQUE	2 190	2 245	2 350	7,31 %	1 246	2 834 015	2 350	-12,96 %	189,00	8-juin-18	8,04 %	5,22
<b>TOTAL</b>						<b>38 541</b>	<b>34 814 097</b>						<b>6,60</b>
<b>SECTEUR - TRANSPORT</b>		<b>483,91</b>	<b>points</b>	<b>→</b>	<b>0,00 %</b>								
SDSC	BOLLORE	1 990	1 990	1 990	0,00 %	2 368	4 418 320	1 990	-0,50 %	182,00	30-mai-18	9,15 %	8,24
SVOC	MOVIS CI	2 450	NC	NC	0,00 %			2 450	-2,00 %	270,00	5-juil.-99		
<b>TOTAL</b>						<b>2 368</b>	<b>4 418 320</b>						<b>8,24</b>

**MARCHE DES ACTIONS**

Symbole	Titre	Cours Précédent	Cours du jour		Variation jour	Séance de cotation		Cours Référence	Variation de l'année précédente	Dernier dividende payé		Rdt. Net	PER
			Ouv.	Clôt.		Volume	Valeur			Montant net	Date		
<b>SECTEUR - AGRICULTURE</b>		<b>120,58</b>	<b>points</b>		<b>↑</b>	<b>1,20 %</b>							
PALC	PALM CI	1 825	1 750	1 750	-4,11 %	44	76 860	1 750	-7,89 %	253,47	24-sept.-18	14,48 %	3,11
SCRC	SUCRIVOIRE	925	935	990	7,03 %	3 309	3 192 980	990	4,21 %	72,00	28-sept.-18	7,27 %	6,17
SICC	SICOR CI	3 600	3 600	3 600	0,00 %	10	36 000	3 600	0,00 %	1 919,00	25-sept.-00		21,48
SOGC	SOGB CI	1 900	1 995	1 995	5,00 %	20	39 900	1 995	-12,69 %	432,00	23-juil.-18	21,65 %	4,13
SPHC	SAPH CI	3 600	3 600	3 600	0,00 %	100	360 000	3 600	-2,44 %	78,00	27-sept.-18	2,17 %	7,15
<b>TOTAL</b>						<b>3 483</b>	<b>3 705 740</b>						<b>8,41</b>
<b>SECTEUR - DISTRIBUTION</b>		<b>232,22</b>	<b>points</b>		<b>↑</b>	<b>0,62 %</b>							
ABJC	SERVAIR ABIDJAN CI	1 180	1 100	1 180	0,00 %	92	104 560	1 180	-1,67 %	98,97	20-juin-18	8,39 %	12,97
BNBC	BERNABE CI	2 095	2 095	2 055	-1,91 %	130	271 150	2 055	-14,38 %	63,00	25-juil.-18	3,07 %	6,42
CFAC	CFAO MOTORS CI	450	450	455	1,11 %	2 193	979 885	455	-28,91 %	9,90	27-juil.-18	2,18 %	20,29
PRSC	TRACTAFRIC MOTORS CI	122 000	NC	NC	0,00 %			122 000	-1,60 %	3 839,00	31-août-18	3,15 %	28,59
SHEC	VIVO ENERGY CI	890	870	850	-4,49 %	863	735 610	850	-10,05 %	42,86	23-juil.-18	5,04 %	10,70
TTLC	TOTAL CI	1 240	1 235	1 300	4,84 %	8 548	10 436 555	1 300	-4,06 %	103,45	28-sept.-18	7,96 %	7,85
TTLS	TOTAL SN	1 400	1 445	1 400	0,00 %	292	417 980	1 400	-3,45 %	56,25	27-juil.-18	4,02 %	10,97
<b>TOTAL</b>						<b>12 118</b>	<b>12 945 740</b>						<b>13,97</b>
<b>AUTRES SECTEURS</b>		<b>209,76</b>	<b>points</b>		<b>↑</b>	<b>3,03 %</b>							
STAC	SETAO CI	165	170	170	3,03 %	205	34 850	170	0,00 %				2,61
<b>TOTAL</b>						<b>205</b>	<b>34 850</b>						<b>2,61</b>
<b>TOTAL - Marché des actions</b>						<b>115 901</b>	<b>906 885 202</b>						

**MARCHE DES DROITS**

Symbole	Titre	Cours Précédent	Cours du jour		Variation jour	Séance de cotation		Cours Référence	Variation depuis l'origine	Parité	Periode de négociation	
			Ouv.	Clôt.		Volume	Valeur				Début	fin
<b>TOTAL</b>												
<b>TOTAL - Marché des droits</b>												

**TROISIEME COMPARTIMENT - BRVM PETITES CAPITALISATIONS**

Symbole	Titre	Cours Précédent	Cours du jour		Variation jour	Séance de cotation		Cours Référence	Variation depuis l'origine
			Ouv.	Clôt.		Volume	Valeur		
<b>TOTAL</b>									
<b>TOTAL - 3ème Compartiment - BRVM PC</b>									

**Légende:**  
 (d) Ex-dividende  
 Cours du jour: Ouv.: Ouverture Clôt.: Clôture Moy.: Moyen  
 Mentions : NC: Non Coté Ex-c: Ex-coupon Ex-d: Ex-droit SP: Suspendu Val-T: Valeur Théorique  
 PER = Cours / BNPA selon les données disponibles Rdt. Net: Rendement net (DNPA / Cours)  
 Comp.: 1 - Premier Compartiment 2 - Second Compartiment 3 - Compartiment de croissance  
 Ratio de liquidité = Titres échangés / Volume des ordres de vente  
 : Progression de l'indice sectoriel : Stabilité de l'indice sectoriel : Recul de l'indice sectorie

**MARCHE DES OBLIGATIONS**

Symbole	Titre	Valeur nominale	Cours Précédent	Cours du jour	Cours Référence	Séance de cotation	Coupon couru	Coupon d'intérêt	Période	Montant net	Eché.	Type Amort
						Volume	Valeur					
<b>OBLIGATIONS D'ETAT</b>												
EOM.01	ETAT DU MALI 6.20% 2016-2023	8 333	8 333	8 333	8 333	16	133 328	358,11	A	516,65	23-mai-19	ACD
EOM.02	Etat du Mali 6.50% 2017-2024	10 000	9 860	NC	9 860			509,32	A	650,00	20-avr.-19	AC
EOS.04	ETAT SENEGAL 6.70% 2012-2019	2 000	2 000	2 000	2 000	2 496	4 992 000	17,62	A	134,00	14-déc.-19	ACD
EOS.05	ETAT SENEGAL 6.50% 2013-2023	10 000	10 000	NC	10 000			3,59	S	325,00	29-juil.-19	ACD
EOS.06	ETAT SENEGAL 6.50% 2014-2021	6 000	6 000	NC	6 000			81,70	S	227,50	27-mai-19	ACD
EOS.07	ETAT SENEGAL 6.30% 2015-2025	10 000	10 000	NC	10 000			117,56	S	317,59	25-mai-19	ACD
TPBF.03	TPBF 6,50% 2013-2020	10 000	10 000	10 000	10 000	1 802	18 020 000	113,12	S	325,00	29-mai-19	ACD
TPBF.04	TPBF 6.50% 2017-2027 (*)	10 000	9 990	9 990	9 990	160	1 598 400	327,67	S	327,67	31-janv.-19	ACD
TPBF.05	TPBF 6,50% 2017-2024	10 000	9 990	NC	9 990			58,93	S	325,00	29-juin-19	ACD
TPBF.06	TPBF 6.50% 2018-2025	10 000	10 000	NC	10 000			101,51	S	324,11	5-juin-19	ACD
TPBJ.01	TPBJ 6.50% 2017-2027	10 000	9 990	10 000	10 000	14	137 600	532,47	A	650,00	7-avr.-19	ACD
TPBJ.02	TPBJ 6.50% 2018-2025	10 000	10 000	NC	10 000			113,12	S	325,00	29-mai-19	AC
TPCI.016	TPCI 6.55% 2014-2022	10 000	9 825	NC	9 825			459,40	A	655,00	20-mai-19	ACD
TPCI.017	TPCI 3% 2014-2024	10 000	10 000	NC	10 000			35,44	S	150,00	19-juin-19	ACD
TPCI.018	TPCI 5.85% 2014-2021	10 000	10 000	NC	10 000			69,11	S	292,50	19-juin-19	ACD
TPCI.019	TPCI 5.99% 2015-2025	10 000	10 000	NC	10 000			429,97	A	599,00	14-mai-19	ACD
TPCI.020	TPCI 5.85% 2015-2022	10 000	10 000	NC	10 000			189,64	S	292,50	5-avr.-19	ACD
TPCI.021	TPCI 6% 2016-2028	10 000	9 850	10 047	10 047	7	70 329	489,86	A	600,00	8-avr.-19	ACD
TPCI.022	TPCI 5.90% 2016-2026	10 000	10 000	NC	10 000			371,78	A	590,00	15-juin-19	ACD
TPCI.023	TPCI 5.90% 2016-2026	10 000	10 000	NC	10 000			121,23	A	590,00	17-nov.-19	ACD
TPCI.024	TPCI 6.25% 2017-2029	10 000	10 000	NC	10 000			211,20	S	312,50	31-mars-19	ACD
TPCI.025	TPCI 5,95% 2017-2024 A	10 000	9 950	NC	9 950			161,83	S	297,50	24-avr.-19	ACD
TPCI.026	TPCI 5,95% 2017-2024 B	10 000	10 000	NC	10 000			134,78	S	297,50	10-mai-19	ACD
TPCI.027	TPCI 6% 2017-2025	10 000	10 000	NC	10 000			54,40	S	300,00	29-juin-19	ACD
TPCI.028	TPCI 6% 2018-2026	10 000	10 000	NC	10 000			299,18	A	600,00	2-août-19	ACD
TPTG.01	TPTG 6,90% 2018-2023	10 000	10 000	10 000	10 000	227	2 270 000	9,53	S	345,00	26-juil.-19	AC
<b>TOTAL</b>						<b>4 722</b>	<b>27 221 657</b>					
<b>OBLIGATIONS REGIONALES</b>												
BIDC.03	BIDC-EBID 6.50% 2014-2021	10 000	9 950	10 149	10 149	10	101 490	224,45	S	325,00	28-mars-19	ACD
BIDC.04	BIDC-EBID 6.10%2017-2027	10 000	9 900	NC	9 900			382,71	A	610,00	16-juin-19	ACD
BOAD.011	BOAD 5.95% 2012-2019	10 000	9 800	10 000	10 000	5	50 000	539,58	A	595,00	6-mars-19	ACD
BOAD.012	BOAD 5.95% 2014-2021	10 000	10 000	NC	10 000			58,68	A	595,00	26-déc.-19	ACD
CRRH.01	CRRH-UEMOA 6.10% 2012-2022	10 000	10 000	NC	10 000			283,45	S	305,00	13-févr.-19	AC
CRRH.02	CRRH-UEMOA 6.10% 2012-2024	10 000	10 000	NC	10 000			23,59	S	305,00	17-juil.-19	AC
CRRH.03	CRRH-UEMOA 6% 2013-2023	10 000	10 000	NC	10 000			159,89	S	300,00	26-avr.-19	AC
CRRH.04	CRRH-UEMOA 6% 2014-2024	10 000	9 950	NC	9 950			52,75	S	300,00	30-juin-19	AC
CRRH.05	CRRH-UEMOA 5.85% 2015-2025	10 000	9 980	NC	9 980			43,27	S	290,10	4-juil.-19	AC
CRRH.06	CRRH-UEMOA 5.85% 2016-2026	10 000	9 592	NC	9 592			45,25	S	292,50	3-juil.-19	ACD
CRRH.07	CRRH-UEMOA 5.95% 2017-2029	9 167	9 167	NC	9 167			118,14	S	285,10	17-mai-19	AC
SHAF.03	SHELTER AFRIQUE 6.6% 2014-2021	5 000	5 000	NC	5 000			141,04	S	166,36	28-févr.-19	ACD
<b>TOTAL</b>						<b>15</b>	<b>151 490</b>					
<b>OBLIGATIONS PRIVEES</b>												
ORGT.01	ORAGROUP 6.75% 2013-2019	10 000	9 975	10 174	10 174	8	81 392	107,55	S	337,50	4-juin-19	ACD
SIFC.01	SIFCA 6.90% 2013-2021	10 000	10 000	NC	10 000			326,06	A	676,20	8-août-19	ACD
SNLC.01	SENELEC 6,50% 2018-2025	10 000	10 000	NC	10 000			226,24	S	325,00	27-mars-19	AC
<b>TOTAL</b>						<b>8</b>	<b>81 392</b>					
<b>SUKUK ET TITRES ASSIMILES</b>												
SUKCI.S1	SUKUK CI 5.75% 2015-2020	10 000	9 990	NC	9 990			54,31	S	290,69	28-juin-19	AC
SUKCI.S2	SUKUK CI 5.75% 2016-2023	10 000	10 000	NC	10 000			233,19	S	289,10	7-mars-19	ACD
SUKSN.S2	SUKUK SN 6% 2016-2026	10 000	10 000	NC	10 000			8,33	S	301,67	26-juil.-19	ACD
SUKTG.S1	SUKUK TG 6.5% 2016-2026	10 000	10 000	NC	10 000				S		17-févr.-19	ACD
<b>TOTAL</b>						<b>0</b>	<b>0</b>					
<b>TOTAL - Marché des obligations</b>						<b>4 745</b>	<b>27 454 539</b>					

Légende :  
 (\*) Ex-Coupon couru (##)Cours de référence amorti / Coupon couru Ex-c (\*\*)Ex-marge de profits  
 Cours du jour: Ouv.: Ouverture Clôt.: Clôture Moy.: Moyen  
 Type Amort: Type d'Amortissement IF: In Fine AC: Amortissement Constant AD: Amortissement Dégressif ACD: Amortissement Constant Différé  
 Période: Périodicité de paiement des coupons A: Annuelle S: Semestrielle T: Trimestrielle  
 Eché.: Échéance de paiement des intérêts  
 Mentions: NC: Non Coté Ex-c: Ex-coupon ou Ex-droit SP: Suspendu

## INFORMATIONS

## OPERATIONS EN COURS

Emetteur	Opération
BANK OF AFRICA BN	Augmentation de capital par Fusion-absorption - BOA BENIN
TPBF	Emprunt obligataire "TPBF 6,50% 2018-2025"- Première cotation le 01/02/2019

## AVIS

Entité	N°	Nature	Objet
BRVM	013-2019	Transactions Sur Dossier	Transactions Sur Dossier

## COMMUNIQUES

Emetteur	N°	Nature	Objet
----------	----	--------	-------

QUANTITES RESIDUELLES

MARCHE DES ACTIONS

Symbole	Titre	Quantité résiduelle à l'achat	Cours Achat / Vente			Quantité résiduelle à la vente	Cours de Référence
ABJC	SERVAIR ABIDJAN CI	8	1,100	/	1,180	1 366	1 180
BICC	BICI CI	171	6,300	/	6,600	200	6 300
BNBC	BERNABE CI	60	1,940	/	2,060	100	2 055
BOAB	BANK OF AFRICA BN	121	3,400	/	3,495	32	3 400
BOABF	BANK OF AFRICA BF	24	4,205	/	4,500	6	4 500
BOAC	BANK OF AFRICA CI	60	3,900	/	3,975	370	3 975
BOAM	BANK OF AFRICA ML	2	2,200	/	2,300	881	2 300
BOAN	BANK OF AFRICA NG	100	3,730	/	3,900	83	3 900
BOAS	BANK OF AFRICA SENEGAL	12	1,750	/	1,785	184	1 785
CABC	SICABLE CI	53	955	/			1 000
CBIBF	CORIS BANK INTERNATIONAL			/	7,500	559	7 500
CFAC	CFAO MOTORS CI	807	445	/	455	98	455
CIEC	CIE CI	160	1,190	/	1,250	1 876	1 200
ECOC	ECOBANK COTE D'IVOIRE	60	3,750	/	3,800	450	3 800
ETIT	ECOBANK TRANS. INCORP. TG	53 697	18	/	19	343 488	19
FTSC	FILTISAC CI	30	1,750	/	1,800	299	1 800
NEIC	NEI-CEDA CI	5 000	190	/	195	232	195
NSBC	NSIA BANQUE COTE D'IVOIRE	208	4,750	/	4,795	32	4 795
NTLC	NESTLE CI	33	850	/	880	4 324	880
ONTBF	ONATEL BF	62	4,220	/	4,350	634	4 215
PALC	PALM CI	7	1,750	/	1,830	3	1 750
PRSC	TRACTAFRIC MOTORS CI			/	121,995	1	122 000
SAFC	SAFCA CI	10	210	/			200
SCRC	SUCRIVOIRE	226	Marché	/			990
SDCC	SODE CI	6	3,200	/	3,220	53	3 000
SDSC	BOLLORE	20	1,975	/	1,990	1 277	1 990
SEMC	CROWN SIEM CI	2	290	/			290
SGBC	SGB CI	94	7,850	/	8,000	37	8 000
SHEC	VIVO ENERGY CI	316	835	/	870	1 817	850
SIBC	SOCIETE IVOIRIENNE DE BANQUE	100	2,310	/	2,350	140	2 350
SICC	SICOR CI	12	3,600	/			3 600
SIVC	AIR LIQUIDE CI	100	490	/	505	10	505
SLBC	SOLIBRA CI	1	54,000	/	56,700	31	57 000
SMBC	SMB CI			/	19,550	9	19 900
SNTS	SONATEL SN	7	16,010	/	16,700	521	16 700
SOGC	SGB CI	35	1,950	/	1,990	40	1 995
SPHC	SAPH CI	50	3,400	/	3,595	145	3 600
STAC	SETAO CI	37	165	/	170	1 506	170
STBC	SITAB CI			/	1,500	35	1 540
SVOC	MOVIS CI			/	2,450	71	2 450
TTLC	TOTAL CI	85	1,150	/	1,300	2 212	1 300
TTLS	TOTAL SN	10	1,360	/	1,400	97	1 400
TTRC	TRITURAF CI-Ste en Liquidation			/			490
UNLC	UNILEVER CI			/	Marché	273	5 700
UNXC	UNIWAX CI	75	1,800	/	2,030	1 913	2 030

**QUANTITES RESIDUELLES**

**MARCHE DES DROITS**

Symbole	Titre	Quantité résiduelle à l'achat	Cours Achat / Vente	Quantité résiduelle à la vente	Cours de Référence
---------	-------	-------------------------------	---------------------	--------------------------------	--------------------

**TROISIEME COMPARTIMENT - BRVM PETITES CAPITALISATIONS**

Symbole	Titre	Quantité résiduelle à l'achat	Cours Achat / Vente	Quantité résiduelle à la vente	Cours de Référence
---------	-------	-------------------------------	---------------------	--------------------------------	--------------------

**QUANTITES RESIDUELLES**

**MARCHE DES OBLIGATIONS**

Symbole	Titre	Quantité résiduelle à l'achat	Cours Achat / Vente	Quantité résiduelle à la vente	Cours de Référence
ORGT.O1	ORAGROUP 6.75% 2013-2019		/		10 174
SIFC.O1	SIFCA 6.90% 2013-2021		/		10 000
SNLC.O1	SENELEC 6,50% 2018-2025		/		10 000
EOM.O1	ETAT DU MALI 6.20% 2016-2023		/ 8,333	623	8 333
EOM.O2	Etat du Mali 6.50% 2017-2024		/		9 860
EOS.O4	ETAT SENEGAL 6.70% 2012-2019		/ 2,000	2	2 000
EOS.O5	ETAT SENEGAL 6.50% 2013-2023		/		10 000
EOS.O6	ETAT SENEGAL 6.50% 2014-2021	62	6,000 /		6 000
EOS.O7	ETAT SENEGAL 6.30% 2015-2025		/		10 000
TPCI.O28	TPCI 6% 2018-2026		/		10 000
TPTG.O1	TPTG 6,90% 2018-2023		/ 10,000	132	10 000
TPCI.O22	TPCI 5.90% 2016-2026		/		10 000
TPCI.O23	TPCI 5.90% 2016-2026		/		10 000
TPCI.O24	TPCI 6.25% 2017-2029		/		10 000
TPCI.O25	TPCI 5,95% 2017-2024 A		/		9 950
TPCI.O26	TPCI 5,95% 2017-2024 B		/ 10,000	100	10 000
TPCI.O27	TPCI 6% 2017-2025		/ 10,000	1	10 000
TPCI.O16	TPCI 6.55% 2014-2022		/ 10,000	556	9 825
TPCI.O17	TPCI 3% 2014-2024		/		10 000
TPCI.O18	TPCI 5.85% 2014-2021		/		10 000
TPCI.O19	TPCI 5.99% 2015-2025		/		10 000
TPCI.O20	TPCI 5.85% 2015-2022		/ 9,800	4 001	10 000
TPCI.O21	TPCI 6% 2016-2028		/		10 047
TPBF.O3	TPBF 6,50% 2013-2020		/		10 000
TPBF.O4	TPBF 6.50% 2017-2027		/ 9,990	372	9 990
TPBF.O5	TPBF 6,50% 2017-2024	290	9,860 /	596	9 990
TPBF.O6	TPBF 6.50% 2018-2025		/ 10,000	35	10 000
TPBJ.O1	TPBJ 6.50% 2017-2027		/ 10,000	147	10 000
TPBJ.O2	TPBJ 6.50% 2018-2025		/ 10,000	6 363	10 000
BIDC.O3	BIDC-EBID 6.50% 2014-2021		/		10 149
BIDC.O4	BIDC-EBID 6.10%2017-2027		/ 10,000	1 000	9 900
BOAD.O11	BOAD 5.95% 2012-2019		/		10 000
BOAD.O12	BOAD 5.95% 2014-2021		/		10 000
CRRH.O1	CRRH-UEMOA 6.10% 2012-2022		/		10 000
CRRH.O2	CRRH-UEMOA 6.10% 2012-2024		/		10 000
CRRH.O3	CRRH-UEMOA 6% 2013-2023		/		10 000
CRRH.O4	CRRH-UEMOA 6% 2014-2024		/		9 950
CRRH.O5	CRRH-UEMOA 5.85% 2015-2025		/		9 980
CRRH.O6	CRRH-UEMOA 5.85% 2016-2026		/		9 592
CRRH.O7	CRRH-UEMOA 5.95% 2017-2029		/		9 167
SHAF.O3	SHELTER AFRIQUE 6.6% 2014-2021		/		5 000

**SUKUK ET TITRES ASSIMILES**

Symbole	Titre	Quantité résiduelle à l'achat	Cours Achat / Vente	Quantité résiduelle à la vente	Cours de Référence
SUKCI.S1	SUKUK CI 5.75% 2015-2020		/		9 990
SUKCI.S2	SUKUK CI 5.75% 2016-2023		/		10 000
SUKSN.S2	SUKUK SN 6% 2016-2026		/		10 000
SUKTG.S1	SUKUK TG 6.5% 2016-2026		/		10 000



**CALENDRIER DES ASSEMBLEES GENERALES**

**ANNEE : 2019**

Société	Nature	Date	Heure	Lieu
---------	--------	------	-------	------

# L'actualité de la BRVM sur nos plateformes digitales

## Infos BRVM

Pour recevoir les informations boursières par SMS, souscrivez :



Côte d'Ivoire : \*430#  
Bénin : \*430\*15#



Côte d'Ivoire : #139#  
Burkina Faso : \*310#



Côte d'Ivoire : \*431#  
Niger : \*512\*9#  
Togo : \*310#

## Site web

[www.brvm.org](http://www.brvm.org)



## Application Mobile

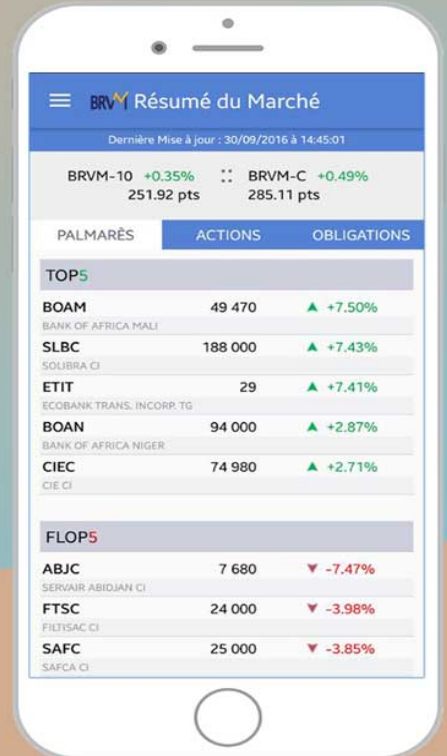

Disponible sur  
 Google play

Disponible sur  
 App Store

Nous suivre sur :



OPCVM: FONDS COMMUNS DE PLACEMENT ET SOCIETES D'INVESTISSEMENT A CAPITAL VARIABLE

jeudi 31 janvier 2019

Sociétés de gestion	Dépositaire	OPCVM	Catégorie	Valeur Liquidative								
				Origine	Précédente		Actuelle		Variation		Précédent	
					Valeur	Date	Valeur	Date	Date	%		
<b>QUOTIDIENNES</b>												
AFRICABOURSE ASSET MANAGEMENT	AFRICABOURSE SA	FCP AAM CAPITAL SUR	OCT	5 000	6 678,33	29/01/2019	6 679,13	30/01/2019	10/10/2012	33,58%	0,01%	
		FCP AAM EPARGNE CROISSANCE	D	5 000	5 462,74	29/01/2019	5 503,69	30/01/2019	19/11/2012	10,07%	0,75%	
		FCP AAM OBLIGATIS	OMLT	5 000	7 076,20	29/01/2019	7 075,98	30/01/2019	12/09/2012	-41,52%	0,00%	
		FCP AAM EPARGNE ACTION	A	5 000	2 994,89	29/01/2019	3 039,14	30/01/2019	16/01/2017	-39,22%	1,48%	
AFRICAM SA	SBIF	FCP EXPANSIO	D	5 000	7 821,31	29/01/2019	ND	ND	01/01/2013	-	-	
		FCP SECURITAS	OMLT	5 000	5 975,89	29/01/2019	ND	ND	01/01/2013	-	-	
		FCP VALORIS	A	5 000	5 950,80	29/01/2019	ND	ND	01/01/2013	-	-	
ATLANTIC ASSET MANAGEMENT	ATLANTIQUE FINANCE	FCP ATLANTIQUE CROISSANCE	D	5 000	4 394,96	29/01/2019	ND	ND	30/05/2015	-	-	
		FCP ATLANTIQUE SECURITE	OMLT	5 000	5 375,47	29/01/2019	ND	ND	30/05/2015	-	-	
BNI GESTION	BNI FINANCES	FCP CAPITAL CROISSANCE	D	10 000	18 818,00	19/08/2015	ND	ND	01/01/2009	-	-	
		FCP DYNAMIC SAVINGS	D	10 000	10 197,00	19/08/2015	ND	ND	06/06/2014	-	-	
BOA ASSET MANAGEMENT	BOA CAPITAL SECURITIES	FCP Emergence	D	5 000	6 426,45	29/11/2018	ND	ND	01/02/2010	-	-	
		FCP Tresor Monea	OCT	25 000 000	30 899 773,83	29/11/2018	ND	ND	01/12/2013	-	-	
BRM ASSET MANAGEMENT	BRM	FCP "BRM DYNAMIQUE"	D	10 000	12 923,13	08/09/2014	ND	ND	12/03/2009	-	-	
		FCP "BRM OBLIGATAIRE"	D	10 000	12 057,50	17/10/2014	ND	ND	12/03/2009	-	-	
CGF GESTION	CGF BOURSE	FCP ACTIONS PHARMACIE	A	1000	914,98	28/01/2019	ND	ND	25/07/14	-	-	
		FCP AL BARAKA	A	1000	1 020,56	28/01/2019	ND	ND	01/03/17	-	-	
		FCP AL BARAKA 2	D	1000	1 009,27	28/01/2019	ND	ND	25/01/18	-	-	
		FCP ASSUR SENEGAL	D	1000000	1 129 529,71	28/01/2019	ND	ND	06/07/14	-	-	
		FCP PLACEMENT AVANTAGE	D	1000	1 384,40	28/01/2019	ND	ND	29/03/13	-	-	
		FCP PLACEMENT CROISSANCE	A	1000	1 118,44	28/01/2019	ND	ND	29/03/13	-	-	
		FCP HORIZON	D	1000	1 556,06	28/01/2019	ND	ND	27/06/09	-	-	
		FCP PLACEMENT QUIETUDE	OMLT	1000	1 305,93	28/01/2019	ND	ND	29/03/13	-	-	
		FCP LIQUIDITE-OPTIMUM	OMLT	10000	10 458,17	28/01/2019	ND	ND	01/10/17	-	-	
		FCP BNDE VALEURS	A	1000	1 072,78	28/01/2019	ND	ND	02/09/16	-	-	
		FCP CORIS ACTIONS	D	5 000	4 933,56	26/02/2018	ND	ND	11/11/2014	-	-	
CORIS ASSET MANAGEMENT	CORIS BOURSE	FCP CORIS PERFORMANCE	D	5 000	5 254,01	26/02/2018	ND	ND	11/11/2014	-	-	
		FCP-1 OPTI PLACEMENT	A	5 000	12 169,47	10/10/2018	ND	ND	01/02/2002	-	-	
OAM S.A	SGI TOGO	FCP-2 OPTI REVENU	OMLT	5 000	6 821,57	10/10/2018	ND	ND	01/02/2002	-	-	
		FCP-3 OPTI CAPITAL	D	5 000	16 615,03	10/10/2018	ND	ND	24/01/2003	-	-	
		FCP SOGEAVENIR	D	500	1 251,00	29/01/2019	1 266,00	30/01/2019	01/10/2002	153,20%	1,20%	
SOGESPAR	SOGEBOURSE	FCP SOGEDEFI	D	4 888	3 381,00	29/01/2019	3 421,00	30/01/2019	23/12/2014	-30,01%	1,81%	
		FCP SOGEDYNAMIQUE	A	4 888	2 973,00	29/01/2019	3 021,00	30/01/2019	23/12/2014	-38,20%	1,61%	
		FCP SOGEPRIVILEGE	D	4 888	3 634,00	29/01/2019	3 676,00	30/01/2019	23/12/2014	-24,80%	1,16%	
		FCP SOGESECURITE	OMLT	4 888	4 978,00	29/01/2019	5 000,00	30/01/2019	23/12/2014	-2,29%	0,44%	
		FCP SOGEVALOR	A	1 000	2 913,00	29/01/2019	2 945,00	30/01/2019	04/06/2002	194,50%	1,10%	
		FCP SOAGA EPARGNE ACTIVE	D	10 000	8 365,06	29/01/2019	8 436,17	30/01/2019	28/10/2016	-15,64%	0,85%	
SOAGA-SA	SGI-BOA CAPITAL SECURITIES	SICAV Abdou DIOUF	D	10 000 000	14 045 726,89	29/01/2019	14 125 823,70	30/01/2019	01/12/2003	41,26%	0,57%	
		FCP SOAGA EPARGNE SERENITE	OMLT	10 000	11 059,62	29/01/2019	11 060,58	30/01/2019	28/10/2016	10,61%	0,01%	
SAPHIR ASSET MANAGEMENT	SGI BENIN	FCP SAPHIR DYNAMIQUE	D	5 000	4 923,53	29/01/2019	4 931,55	30/01/2019	28/08/2017	-1,37%	0,16%	
		FCP SAPHIR QUIETUDE	OMLT	5 000	5 805,76	29/01/2019	5 806,49	30/01/2019	28/08/2017	16,13%	0,01%	
SGO MALI FINANCES	SGI MALI SA	FCP NYESIGUI	D	10 000	8 866,52	22/01/2019	ND	ND	01/07/2018	-	-	
<b>HEBDOMADAIRES</b>												
BNI GESTION	BNI FINANCES	FCP BNI RETRAITE	D	2 500	3 814,00	06/08/2015	3 855,00	13/08/2015	11/05/2012	54,20%	1,07%	
		FCP INITIATIVES SOLIDARITE	D	2 500	5 586,00	24/07/2015	5 687,00	05/08/2015	01/08/2013	127,48%	1,81%	
		FCP SODEFOR COMPLEMENTAIRE RETRAITE	D	2 500	7 107,00	24/07/2015	7 295,00	06/08/2015	04/01/2010	191,80%	2,65%	
PhoenixAfrica Asset Management	Phoenix Capital Management	FCP PAM ACTIONS	A	10 000	8 144,38	17/01/2019	8 072,79	24/01/2019	13/12/2017	-19,27%	-0,88%	
		FCP PAM DIVERSIFIE EQUILIBRE	D	10 000	9 360,16	17/01/2019	9 322,56	24/01/2019	13/12/2017	-6,77%	-0,40%	
		FCP PAM DIVERSIFIE OBLIGATIONS	D	10 000	10 549,75	17/01/2019	10 559,97	24/01/2019	13/12/2017	5,60%	0,10%	
BOA ASSET MANAGEMENT	BOA CAPITAL SECURITIES	FCP Global Investors	D	25 000	23 500,37	16/11/2018	23 127,52	23/11/2018	01/12/2012	-7,49%	-1,59%	
		FCP Boa Obligations	OMLT	10 000	10 739,33	16/11/2018	10 748,28	23/11/2018	Mars, 2017	7,48%	0,08%	
		FCP Boa Actions	A	10 000	8 302,20	16/11/2018	8 189,82	23/11/2018	Juil, 2017	-18,10%	-1,35%	
BRM ASSET MANAGEMENT	IMPAXIS	FCP "SDE"	D	1 000	2 083,36	05/09/2014	ND	ND	14/03/2011	-	-	
CGF GESTION	CGF BOURSE	FCPCR SONATEL	D	1 000	5 827,78	17/01/2019	5 804,71	24/01/2019	19/02/2004	480,47%	-0,40%	
		FCP FORCE PAD	D	1 000	1 292,09	16/01/2019	1 289,78	23/01/2019	16/02/2014	28,98%	-0,18%	
		FCPE SINI GNEIGUI	D	1 000	1 254,48	15/01/2019	1 253,44	22/01/2019	25/02/2014	25,34%	-0,08%	
		FCP IFC BOAD	OMLT	100 000	104 162,51	18/01/2019	104 311,48	25/01/2019	01/01/2018	4,31%	0,14%	
		FCPE DP WORLD DAKAR	D	1 000	1 077,83	21/01/2019	1 076,48	28/01/2019	04/10/2016	7,65%	-0,13%	
EDC Asset Management	EDC Investment Corporation	FCP ECOBANK UEMOA DIVERSIFIE	D	5 000	6 418,00	05/12/2018	6 512,00	12/12/2018	19/09/2007	30,24%	1,46%	
		FCP ECOBANK UEMOA OBLIGATAIRE	OMLT	20 000 000	21 072 699,00	05/12/2018	21 086 929,00	12/12/2018	01/01/2018	5,43%	0,07%	
		FCP ECOBANK UEMOA RENDEMENT	OMLT	1 000 000	1 376 464,00	05/12/2018	1 380 523,00	12/12/2018	10/10/2007	38,05%	0,29%	
		FCP ECOBANK ACTIONS UEMOA	A	5 000	2 716,00	05/12/2018	2 803,00	12/12/2018	20/04/2016	-43,94%	3,20%	
BRIDGE ASSET MANAGEMENT	BRIDGE SECURITIES	FCP BRIDGE INSTITUTIONNEL	DIVERSIFIE	25 000 000	25 115 331,42	16/02/2018	25 123 507,60	23/02/2018	02/11/2017	0,49%	0,03%	
SGO MALI FINANCES	SGI MALI SA	FCPE ORANGE MALI	D	10 000	22 094,29	09/01/2019	22 056,05	16/01/2019	03/09/2012	120,56%	-0,17%	
SGO MALI FINANCES	SGI MALI SA	FCP TOUNKARANKE	OMLT	100 000	97 509,44	09/01/2019	97 694,26	09/01/2019	01/07/2018	-2,306%	0,190%	
ATTIJARI ASSET MANAGEMENT	SGI AFRICAINE DE BOURSE	ATTIJARI OBLIG	OMLT	10000	12267,53	18/01/2019	12271,43	25/01/2019	13/07/2012	22,71%	0,03%	
		ATTIJARI LIQUIDITE	OCT	10000	11361,45	18/01/2019	11370,02	25/01/2019	30/08/2013	13,70%	0,08%	
		ATTIJARI HORIZON	OMLT	10000	12437,38	18/01/2019	12443,18	25/01/2019	30/08/2013	24,43%	0,05%	
		ATTIJARI ACTIONS	A	10000	7895,85	18/01/2019	7932,68	25/01/2019	21/05/2015	-20,67%	0,47%	
		ATTIJARI DIVERSIFIE	D	10000	11062,72	18/01/2019	11083,48	25/01/2019	21/05/2015	10,83%	0,19%	
		ATTIJARI INVEST	OMLT	10000	11524,02	18/01/2019	11597,84	25/01/2019	21/01/2016	15,98%	0,64%	
		ATTIJARI PATRIMOINE	OMLT	10000	11576,36	18/01/2019	11 612,19	25/01/2019	21/01/2016	16,12%	0,31%	
		<b>MENSUELLES</b>										
		BNI GESTION	BNI FINANCES	FCP CNRA	D	2 500	4 308,00	30/06/2015	3 133,00	14/08/2015	29/10/2013	25,32%
FCP KARIMA ETHIQUE	D			1 000	1 366,00	03/07/2015	1 458,00	03/08/2015	22/05/2013	45,80%	6,73%	

OPCVM : Organisme de Placement Collectif en Valeurs Mobilières  
 ND: Non Disponible  
 Catégories:  
 A: actions  
 OCT: obligations à court terme  
 OMLT: obligations à moyen et long terme  
 C: contractuels  
 D: diversifiés