

<b>BRVM 10</b>	<b>155,04</b>
Variation Jour	↓ -0,13 %
Variation annuelle	↑ 0,44 %



# BULLETIN OFFICIEL DE LA COTE

N° 23

vendredi 1 février 2019

Site : www.brvm.org

<b>BRVM Composite</b>	<b>165,42</b>
Variation Jour	↓ -0,70 %
Variation annuelle	↓ -3,96 %

Evolution des indices

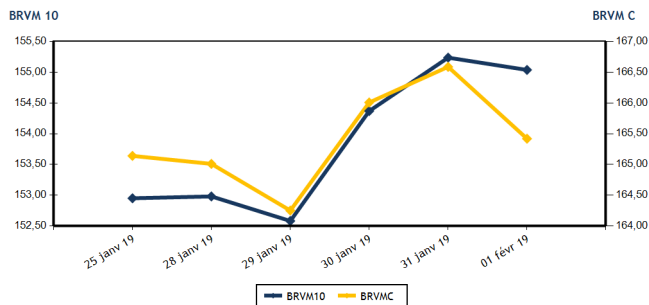

Volumes et valeurs transigés

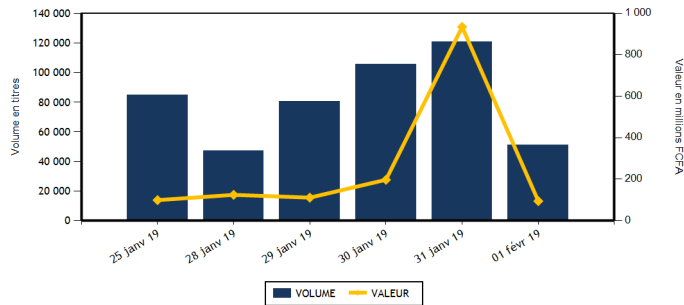

Actions	Niveau	Evol. Jour
Capitalisation boursière (FCFA)	4 652 637 427 985	-0,71 %
Volume échangé	50 731	-56,23 %
Valeur transigée (FCFA)	89 032 813	-90,18 %
Nombre de titres transigés	35	-2,78 %
Nombre de titres en hausse	8	-57,89 %
Nombre de titres en baisse	18	100,00 %
Nombre de titres inchangés	9	12,50 %

## PLUS FORTES HAUSSES

Titres	Cours	Evol. Jour	Evol. annuelle
SAFCA CI (SAFC)	215	7,50 %	0,00 %
SGB CI (SGBC)	8 600	7,50 %	16,22 %
SUCRIVOIRE (SCRC)	1 060	7,07 %	11,58 %
SICABLE CI (CABC)	1 050	5,00 %	6,06 %
BANK OF AFRICA BN (BOAB)	3 485	2,50 %	-17,02 %

## INDICES SECTORIELS

Base = 100 au 14 juin 1999	Nombre de sociétés	Valeur	Evol. Jour	Evol. annuelle	Volume	Valeur	PER moyen
BRVM - INDUSTRIE	12	54,83	-0,31 %	-4,26 %	2 069	3 711 950	15,36
BRVM - SERVICES PUBLICS	4	505,16	-0,64 %	1,98 %	3 980	40 440 250	15,43
BRVM - FINANCES	14	62,21	-0,16 %	-7,65 %	12 819	14 385 768	6,54
BRVM - TRANSPORT	2	462,43	-4,44 %	-4,94 %	3 705	7 040 400	7,87
BRVM - AGRICULTURE	5	116,17	-3,66 %	-8,67 %	3 121	4 283 780	8,35
BRVM - DISTRIBUTION	7	228,87	-1,44 %	-14,54 %	24 402	19 062 715	13,83
BRVM - AUTRES SECTEURS	1	209,76	0,00 %	0,00 %	635	107 950	2,61
BRVM - PETITES CAPITALISATIONS	-	-	-	-	-	-	-

Obligations	Niveau	Evol. Jour
Capitalisation boursière (FCFA)	3 523 333 135 339	2,33 %
Volume échangé	544	-88,54 %
Valeur transigée (FCFA)	5 439 780	-80,19 %
Nombre de titres transigés	1	-90,00 %
Nombre de titres en hausse	1	-80,00 %
Nombre de titres en baisse	0	-
Nombre de titres inchangés	0	-100,00 %

## PLUS FORTES BAISES

Titres	Cours	Evol. Jour	Evol. annuelle
VIVO ENERGY CI (SHEC)	800	-5,88 %	-15,34 %
SAPH CI (SPHC)	3 400	-5,56 %	-7,86 %
ECOBANK COTE D'IVOIRE (ECOC)	3 600	-5,26 %	-15,09 %
SOGB CI (SOGC)	1 900	-4,76 %	-16,85 %
FILTISAC CI (FTSC)	1 715	-4,72 %	-19,10 %

Indicateurs	1er et 2è Comp.	BRVM PC
PER moyen du marché	10,61	
Taux de rendement moyen du marché	7,95	
Taux de rentabilité moyen du marché	7,92	
Nombre de sociétés cotées	45	
Nombre de lignes obligataires	46	
Volume moyen annuel par séance	1 235,00	
Valeur moyenne annuelle par séance	4 218 898,16	

Indicateurs	1er et 2è Comp.	BRVM PC
Ratio moyen de liquidité	7,03	
Ratio moyen de satisfaction	10,25	
Ratio moyen de tendance	145,79	
Ratio moyen de couverture	68,59	
Taux de rotation moyen du marché	0,01	
Prime de risque du marché	3,42	
Nombre de SGI participantes	26	

## Définitions

Volume moyen annuel par séance = Valeur annuel échangé / nombre de séances  
 Valeur moyenne annuelle par séance = Valeur annuelle échangée / nombre de séances  
 Ratio moyen de liquidité = Moyenne des ratios de liquidité (Titres échangés / Volume des ordres de vente)  
 Ratio moyen de satisfaction = Moyenne des ratios de satisfaction (Titres échangés / Volume des ordres d'achat)  
 Ratio moyen de tendance = Moyenne des ratios de tendance (Volume des ordres d'achat / Volume des ordres de vente)  
 Ratio moyen de couverture = Moyenne des ratios de couverture (Volume des ordres de vente / Volume des ordres d'achat)

Taux moyen de rotation = moyenne des taux de rotation des actions cotées (volume transigé / capi flottante)  
 PER moyen du marché = moyenne des PER des actions cotées ayant un PER positif  
 Taux de rendement moyen = moyenne des taux de rendement des actions cotées ayant distribué un dividende  
 Taux de rentabilité moyen = moyenne des taux de rentabilité des actions cotées  
 Prime de risque du marché = (1 / le PER moyen du marché) - le taux de référence actuel des emprunts d'Etat



BRVM - BOURSE REGIONALE DES VALEURS MOBILIERES  
 BRVM - Société Anonyme au capital de 3.062.040.000 CFA - RC : CI - ABJ - 1997 - B - 208435 - CC : 9819725 - E  
 Siège Social : Abidjan - CÔTE D'IVOIRE. Adresse : 18, Rue Joseph ANOMA (Rue des Banques) - Abidjan  
 Tél : +225 20 32 66 85 / 86, Fax : +225 20 32 66 84, Mail : brvm@brvm.org, Site Web : www.brvm.org

**MARCHE DES ACTIONS**

Symbole	Titre	Cours Précédent	Cours du jour Ouv. Clôt.	Variation jour	Séance de cotation Volume Valeur	Cours Référence	Variation de l'année précédente	Dernier dividende payé Montant net Date	Rdt. Net	PER
<b>SECTEUR - INDUSTRIE</b>		<b>54,83</b>	<b>points</b>	<b>↓ -0,31 %</b>						
CABC	SICABLE CI	1 000	1 050 1 050	5,00 %	10 10 500	1 050	6,06 %	100,00 31-mai-18	9,52 %	6,34
FTSC	FILTISAC CI	1 800	1 800 1 715	-4,72 %	200 353 400	1 715	-19,10 %	161,27 16-août-18	9,40 %	9,71
NEIC	NEI-CEDA CI	195	195 195	0,00 %	232 45 240	195	14,71 %	9,00 28-juin-01		4,92
NTLC	NESTLE CI	880	NC NC	0,00 %		880	-12,87 %	31,50 12-août-11		
SEMC	CROWN SIEM CI	290	NC NC	0,00 %		290	-3,33 %	16,92 29-sept.-17	5,83 %	48,84
SIVC	AIR LIQUIDE CI	505	NC NC	0,00 %		505	-5,61 %	63,00 29-sept.-17	12,48 %	
SLBC	SOLIBRA CI	57 000	NC NC	0,00 %		57 000	1,79 %	2 322,00 14-juin-18	4,07 %	22,07
SMBC	SMB CI	19 900	NC NC	0,00 %		19 900	2,05 %	450,00 29-août-18	2,26 %	5,17
STBC	SITAB CI	1 540	NC NC	0,00 %		1 540	-16,08 %	206,20 19-juin-17	13,39 %	
TTRC	TRITURAF CI-Ste en Liquidation	490	SP SP	0,00 %		490	0,00 %	1 440,00 19-juil.-02		
UNLC	UNILEVER CI	5 700	NC NC	0,00 %		5 700	-10,09 %	1 233,00 9-juil.-12		
UNXC	UNIWAX CI	2 030	2 030 2 030	0,00 %	1 627 3 302 810	2 030	0,00 %	173,70 13-juil.-18	8,56 %	10,49
<b>TOTAL</b>					<b>2 069</b>	<b>3 711 950</b>				<b>15,36</b>
<b>SECTEUR - SERVICES PUBLICS</b>		<b>505,16</b>	<b>points</b>	<b>↓ -0,64 %</b>						
CIEC	CIE CI	1 200	1 250 1 185	-1,25 %	495 613 115	1 185	-17,99 %	31,95 20-juil.-18	2,70 %	33,40
ONTBF	ONATEL BF	4 215	4 300 4 255	0,95 %	1 464 6 235 735	4 255	2,53 %	363,96 6-juin-18	8,55 %	10,23
SDCC	SODE CI	3 000	3 200 3 000	0,00 %	11 34 200	3 000	-22,78 %	270,00 29-août-18	9,00 %	9,92
SNTS	SONATEL SN	16 700	16 700 16 550	-0,90 %	2 010 33 557 200	16 550	3,44 %	1 500,00 23-mai-18	9,06 %	8,19
<b>TOTAL</b>					<b>3 980</b>	<b>40 440 250</b>				<b>15,43</b>
<b>SECTEUR - FINANCES</b>		<b>62,21</b>	<b>points</b>	<b>↓ -0,16 %</b>						
BICC	BICI CI	6 300	6 595 6 200	-1,59 %	434 2 721 725	6 200	-21,52 %	213,56 2-juil.-18	3,44 %	11,13
BOAB	BANK OF AFRICA BN	3 400	3 400 3 485	2,50 %	193 664 245	3 485	-17,02 %	407,00 15-mai-18	11,68 %	4,74
BOABF	BANK OF AFRICA BF	4 500	4 500 4 500	0,00 %	50 225 000	4 500	-13,46 %	358,00 7-mai-18	7,96 %	6,57
BOAC	BANK OF AFRICA CI	3 975	3 950 3 895	-2,01 %	130 507 250	3 895	-7,26 %	295,00 6-juin-18	7,57 %	7,18
BOAM	BANK OF AFRICA ML	2 300	2 250 2 250	-2,17 %	85 191 260	2 250	-8,16 %	290,00 31-mai-18	12,89 %	4,62
BOAN	BANK OF AFRICA NG	3 900	3 825 3 795	-2,69 %	170 648 150	3 795	-2,69 %	379,00 31-mai-18	9,99 %	6,77
BOAS	BANK OF AFRICA SENEGAL	1 785	1 790 1 800	0,84 %	1 430 2 572 075	1 800	-10,89 %	160,00 2-mai-18	8,89 %	4,27
CBIBF	CORIS BANK INTERNATIONAL	7 500	7 450 7 300	-2,67 %	19 140 050	7 300	-16,04 %	336,00 5-juil.-18	4,60 %	11,94
ECOC	ECOBANK COTE D'IVOIRE	3 800	3 700 3 600	-5,26 %	550 2 005 175	3 600	-15,09 %	368,80 22-juin-18	10,24 %	7,46
ETIT	ECOBANK TRANS. INCORP. TG	19	19 19	0,00 %	8 777 158 518	19	5,56 %	1,21 28-avr.-17	6,36 %	2,71
NSBC	NSIA BANQUE COTE D'IVOIRE	4 795	4 795 4 750	-0,94 %	234 1 112 850	4 750	-20,83 %	466,10 25-juin-18	9,81 %	5,63
SAFC	SAFCA CI	200	215 215	7,50 %	60 12 900	215	0,00 %	23,04 29-juil.-11		
SGBC	SGB CI	8 000	8 600 8 600	7,50 %	292 2 499 700	8 600	16,22 %	585,00 17-juil.-18	6,80 %	6,75
SIBC	SOCIETE IVOIRIENNE DE BANQUE	2 350	2 310 2 350	0,00 %	395 926 870	2 350	-12,96 %	189,00 8-juin-18	8,04 %	5,22
<b>TOTAL</b>					<b>12 819</b>	<b>14 385 768</b>				<b>6,54</b>
<b>SECTEUR - TRANSPORT</b>		<b>462,43</b>	<b>points</b>	<b>↓ -4,44 %</b>						
SDSC	BOLLORE	1 990	1 990 1 900	-4,52 %	3 705 7 040 400	1 900	-5,00 %	182,00 30-mai-18	9,58 %	7,87
SVOC	MOVIS CI	2 450	NC NC	0,00 %		2 450	-2,00 %	270,00 5-juil.-99		
<b>TOTAL</b>					<b>3 705</b>	<b>7 040 400</b>				<b>7,87</b>

**MARCHE DES ACTIONS**

Symbole	Titre	Cours Précédent	Cours du jour		Variation jour	Séance de cotation		Cours Référence	Variation de l'année précédente	Dernier dividende payé		Rdt. Net	PER
			Ouv.	Clôt.		Volume	Valeur			Montant net	Date		
<b>SECTEUR - AGRICULTURE</b>		<b>116,17</b>	<b>points</b>		<b>↓</b>	<b>-3,66 %</b>							
PALC	PALM CI	1 750	1 750	1 690	-3,43 %	547	929 900	1 690	-11,05 %	253,47	24-sept.-18	15,00 %	3,00
SCRC	SUCRIVOIRE	990	995	1 060	7,07 %	1 841	1 878 900	1 060	11,58 %	72,00	28-sept.-18	6,79 %	6,60
SICC	SICOR CI	3 600	NC	NC	0,00 %			3 600	0,00 %	1 919,00	25-sept.-00		21,48
SOGC	SOGB CI	1 995	1 950	1 900	-4,76 %	683	1 304 980	1 900	-16,85 %	432,00	23-juil.-18	22,74 %	3,94
SPHC	SAPH CI	3 600	3 400	3 400	-5,56 %	50	170 000	3 400	-7,86 %	78,00	27-sept.-18	2,29 %	6,76
<b>TOTAL</b>						<b>3 121</b>	<b>4 283 780</b>						<b>8,35</b>
<b>SECTEUR - DISTRIBUTION</b>		<b>228,87</b>	<b>points</b>		<b>↓</b>	<b>-1,44 %</b>							
ABJC	SERVAIR ABIDJAN CI	1 180	1 175	1 160	-1,69 %	63	73 820	1 160	-3,33 %	98,97	20-juin-18	8,53 %	12,75
BNBC	BERNABE CI	2 055	1 990	1 990	-3,16 %	100	199 000	1 990	-17,08 %	63,00	25-juil.-18	3,17 %	6,21
CFAC	CFAO MOTORS CI	455	450	460	1,10 %	7 949	3 649 650	460	-28,13 %	9,90	27-juil.-18	2,15 %	20,51
PRSC	TRACTAFRIC MOTORS CI	122 000	121 995	122 000	0,00 %	3	365 995	122 000	-1,60 %	3 839,00	31-août-18	3,15 %	28,59
SHEC	VIVO ENERGY CI	850	850	800	-5,88 %	13 116	10 662 575	800	-15,34 %	42,86	23-juil.-18	5,36 %	10,07
TTLC	TOTAL CI	1 300	1 300	1 275	-1,92 %	2 148	2 749 375	1 275	-5,90 %	103,45	28-sept.-18	8,11 %	7,70
TTLS	TOTAL SN	1 400	1 300	1 400	0,00 %	1 023	1 362 300	1 400	-3,45 %	56,25	27-juil.-18	4,02 %	10,97
<b>TOTAL</b>						<b>24 402</b>	<b>19 062 715</b>						<b>13,83</b>
<b>AUTRES SECTEURS</b>		<b>209,76</b>	<b>points</b>		<b>→</b>	<b>0,00 %</b>							
STAC	SETAO CI	170	170	170	0,00 %	635	107 950	170	0,00 %				2,61
<b>TOTAL</b>						<b>635</b>	<b>107 950</b>						<b>2,61</b>
<b>TOTAL - Marché des actions</b>						<b>50 731</b>	<b>89 032 813</b>						

**MARCHE DES DROITS**

Symbole	Titre	Cours Précédent	Cours du jour		Variation jour	Séance de cotation		Cours Référence	Variation depuis l'origine	Parité	Periode de négociation	
			Ouv.	Clôt.		Volume	Valeur				Début	fin
<b>TOTAL</b>												
<b>TOTAL - Marché des droits</b>												

**TROISIEME COMPARTIMENT - BRVM PETITES CAPITALISATIONS**

Symbole	Titre	Cours Précédent	Cours du jour		Variation jour	Séance de cotation		Cours Référence	Variation depuis l'origine
			Ouv.	Clôt.		Volume	Valeur		
<b>TOTAL</b>									
<b>TOTAL - 3ème Compartiment - BRVM PC</b>									

**Légende:**  
 (d) Ex-dividende  
 Cours du jour: Ouv.: Ouverture Clôt.: Clôture Moy.: Moyen  
 Mentions: NC: Non Coté Ex-c: Ex-coupon Ex-d: Ex-droit SP: Suspendu Val-T: Valeur Théorique  
 PER = Cours / BNPA selon les données disponibles Rdt. Net: Rendement net (DNPA / Cours)  
 Comp.: 1 - Premier Compartiment 2 - Second Compartiment 3 - Compartiment de croissance  
 Ratio de liquidité = Titres échangés / Volume des ordres de vente  
 : Progression de l'indice sectoriel : Stabilité de l'indice sectoriel : Recul de l'indice sectoriel

MARCHE DES OBLIGATIONS

Symbole	Titre	Valeur nominale	Cours Précédent	Cours du jour	Cours Référence	Séance de cotation	Coupon couru	Coupon d'intérêt	Éché.	Type Amort	
						Volume	Valeur	Période	Montant net		
<b>OBLIGATIONS D'ETAT</b>											
EOM.01	ETAT DU MALI 6.20% 2016-2023	8 333	8 333	NC	8 333		359,53	A	516,65	23-mai-19	ACD
EOM.02	Etat du Mali 6.50% 2017-2024	10 000	9 860	NC	9 860		511,10	A	650,00	20-avr.-19	AC
EOS.04	ETAT SENEGAL 6.70% 2012-2019	2 000	2 000	NC	2 000		17,99	A	134,00	14-déc.-19	ACD
EOS.05	ETAT SENEGAL 6.50% 2013-2023	10 000	10 000	NC	10 000		5,39	S	325,00	29-juil.-19	ACD
EOS.06	ETAT SENEGAL 6.50% 2014-2021	6 000	6 000	NC	6 000		82,96	S	227,50	27-mai-19	ACD
EOS.07	ETAT SENEGAL 6.30% 2015-2025	10 000	10 000	NC	10 000		119,32	S	317,59	25-mai-19	ACD
TPBF.03	TPBF 6,50% 2013-2020	10 000	10 000	NC	10 000		114,92	S	325,00	29-mai-19	ACD
TPBF.04	TPBF 6.50% 2017-2027	10 000	9 990	9 995	9 995	44	439 780	S	322,33	31-juil.-19	ACD
TPBF.05	TPBF 6,50% 2017-2024	10 000	9 990	NC	9 990		60,71	S	325,00	29-juin-19	ACD
TPBF.06	TPBF 6.50% 2018-2025	10 000	10 000	NC	10 000		103,29	S	324,11	5-juin-19	ACD
TPBF.07	TPBF 6,50% 2018-2025	10 000		10 000	10 000	500	5 000 000	S	325,00	15-mai-19	AC
TPBJ.01	TPBJ 6.50% 2017-2027	10 000	10 000	NC	10 000		534,25	A	650,00	7-avr.-19	ACD
TPBJ.02	TPBJ 6.50% 2018-2025	10 000	10 000	NC	10 000		114,92	S	325,00	29-mai-19	AC
TPCI.016	TPCI 6.55% 2014-2022	10 000	9 825	NC	9 825		461,19	A	655,00	20-mai-19	ACD
TPCI.017	TPCI 3% 2014-2024	10 000	10 000	NC	10 000		36,26	S	150,00	19-juin-19	ACD
TPCI.018	TPCI 5.85% 2014-2021	10 000	10 000	NC	10 000		70,71	S	292,50	19-juin-19	ACD
TPCI.019	TPCI 5.99% 2015-2025	10 000	10 000	NC	10 000		431,61	A	599,00	14-mai-19	ACD
TPCI.020	TPCI 5.85% 2015-2022	10 000	10 000	NC	10 000		191,25	S	292,50	5-avr.-19	ACD
TPCI.021	TPCI 6% 2016-2028	10 000	10 047	NC	10 047		491,51	A	600,00	8-avr.-19	ACD
TPCI.022	TPCI 5.90% 2016-2026	10 000	10 000	NC	10 000		373,40	A	590,00	15-juin-19	ACD
TPCI.023	TPCI 5.90% 2016-2026	10 000	10 000	NC	10 000		122,85	A	590,00	17-nov.-19	ACD
TPCI.024	TPCI 6.25% 2017-2029	10 000	10 000	NC	10 000		212,91	S	312,50	31-mars-19	ACD
TPCI.025	TPCI 5,95% 2017-2024 A	10 000	9 950	NC	9 950		163,46	S	297,50	24-avr.-19	ACD
TPCI.026	TPCI 5,95% 2017-2024 B	10 000	10 000	NC	10 000		136,42	S	297,50	10-mai-19	ACD
TPCI.027	TPCI 6% 2017-2025	10 000	10 000	NC	10 000		56,04	S	300,00	29-juin-19	ACD
TPCI.028	TPCI 6% 2018-2026	10 000	10 000	NC	10 000		300,82	A	600,00	2-août-19	ACD
TPTG.01	TPTG 6,90% 2018-2023	10 000	10 000	NC	10 000		11,44	S	345,00	26-juil.-19	AC
<b>TOTAL</b>						544	5 439 780				
<b>OBLIGATIONS REGIONALES</b>											
BIDC.03	BIDC-EBID 6.50% 2014-2021	10 000	10 149	NC	10 149		226,24	S	325,00	28-mars-19	ACD
BIDC.04	BIDC-EBID 6.10%2017-2027	10 000	9 900	NC	9 900		384,38	A	610,00	16-juin-19	ACD
BOAD.011	BOAD 5.95% 2012-2019	10 000	10 000	NC	10 000		541,21	A	595,00	6-mars-19	ACD
BOAD.012	BOAD 5.95% 2014-2021	10 000	10 000	NC	10 000		60,32	A	595,00	26-déc.-19	ACD
CRRH.01	CRRH-UEMOA 6.10% 2012-2022	10 000	10 000	NC	10 000		285,11	S	305,00	13-févr.-19	AC
CRRH.02	CRRH-UEMOA 6.10% 2012-2024	10 000	10 000	NC	10 000		25,28	S	305,00	17-juil.-19	AC
CRRH.03	CRRH-UEMOA 6% 2013-2023	10 000	10 000	NC	10 000		161,54	S	300,00	26-avr.-19	AC
CRRH.04	CRRH-UEMOA 6% 2014-2024	10 000	9 950	NC	9 950		54,40	S	300,00	30-juin-19	AC
CRRH.05	CRRH-UEMOA 5.85% 2015-2025	10 000	9 980	NC	9 980		44,88	S	290,10	4-juil.-19	AC
CRRH.06	CRRH-UEMOA 5.85% 2016-2026	10 000	9 592	NC	9 592		46,86	S	292,50	3-juil.-19	ACD
CRRH.07	CRRH-UEMOA 5.95% 2017-2029	9 167	9 167	NC	9 167		119,71	S	285,10	17-mai-19	AC
SHAF.03	SHELTER AFRIQUE 6.6% 2014-2021	5 000	5 000	NC	5 000		141,95	S	166,36	28-févr.-19	ACD
<b>TOTAL</b>						0	0				
<b>OBLIGATIONS PRIVEES</b>											
ORGT.01	ORAGROUP 6.75% 2013-2019	10 000	10 174	NC	10 174		109,41	S	337,50	4-juin-19	ACD
SIFC.01	SIFCA 6.90% 2013-2021	10 000	10 000	NC	10 000		327,91	A	676,20	8-août-19	ACD
SNLC.01	SENELEC 6,50% 2018-2025	10 000	10 000	NC	10 000		228,04	S	325,00	27-mars-19	AC
<b>TOTAL</b>						0	0				
<b>SUKUK ET TITRES ASSIMILES</b>											
SUKCI.S1	SUKUK CI 5.75% 2015-2020	10 000	9 990	NC	9 990		55,90	S	290,69	28-juin-19	AC
SUKCI.S2	SUKUK CI 5.75% 2016-2023	10 000	10 000	NC	10 000		234,79	S	289,10	7-mars-19	ACD
SUKSN.S2	SUKUK SN 6% 2016-2026	10 000	10 000	NC	10 000		10,00	S	301,67	26-juil.-19	ACD
SUKTG.S1	SUKUK TG 6.5% 2016-2026	10 000	10 000	NC	10 000			S		17-févr.-19	ACD
<b>TOTAL</b>						0	0				
<b>TOTAL - Marché des obligations</b>						544	5 439 780				

Légende :  
 (\*) Ex-Coupon couru (##) Cours de référence amorti / Coupon couru Ex-c (\*\*) Ex-marge de profits  
 Cours du jour: Ouv.: Ouverture Clôt.: Clôture Moy.: Moyen  
 Type Amort: Type d'Amortissement IF: In Fine AC: Amortissement Constant AD: Amortissement Dégressif ACD: Amortissement Constant Différé  
 Période: Périodicité de paiement des coupons A: Annuelle S: Semestrielle T: Trimestrielle  
 Éché.: Échéance de paiement des intérêts  
 Mentions: NC: Non Coté Ex-c: Ex-coupon ou Ex-droit SP: Suspendu



## INFORMATIONS

## OPERATIONS EN COURS

Emetteur	Opération
BANK OF AFRICA BN	Augmentation de capital par Fusion-absorption - BOA BENIN
TPBF	Emprunt obligataire "TPBF 6,50% 2018-2025"- Première cotation le 01/02/2019

## AVIS

Entité	N°	Nature	Objet
BRVM	014-2019	Première cotation	Résultat de première cotation - TPBF 6,50% 2018-2025

## COMMUNIQUES

Emetteur	N°	Nature	Objet
----------	----	--------	-------

**QUANTITES RESIDUELLES**

**MARCHE DES ACTIONS**

Symbole	Titre	Quantité résiduelle à l'achat	Cours Achat / Vente		Quantité résiduelle à la vente	Cours de Référence
ABJC	SERVAIR ABIDJAN CI	15	1,150	/ 1,160	1 299	1 160
BICC	BICI CI			/ 6,300	63	6 200
BNBC	BERNABE CI	200	1,950	/ 1,990	100	1 990
BOAB	BANK OF AFRICA BN	100	3,425	/ 3,465	30	3 485
BOABF	BANK OF AFRICA BF	19	4,350	/ 4,500	452	4 500
BOAC	BANK OF AFRICA CI	10	3,800	/ 3,895	15	3 895
BOAM	BANK OF AFRICA ML	70	2,250	/ 2,300	2 071	2 250
BOAN	BANK OF AFRICA NG	30	3,725	/ 3,795	30	3 795
BOAS	BANK OF AFRICA SENEGAL	1	1,770	/ 1,785	130	1 800
CABC	SICABLE CI	100	1,005	/		1 050
CBIBF	CORIS BANK INTERNATIONAL	20	7,000	/ 7,300	20	7 300
CFAC	CFAO MOTORS CI	825	460	/		460
CIEC	CIE CI	14	1,185	/ 1,200	3 215	1 185
ECOC	ECOBANK COTE D'IVOIRE			/ 3,750	5	3 600
ETIT	ECOBANK TRANS. INCORP. TG	359 412	18	/ 19	347 448	19
FTSC	FILTISAC CI			/ 1,715	140	1 715
NEIC	NEI-CEDA CI	2 498	195	/		195
NSBC	NSIA BANQUE COTE D'IVOIRE	4	4,750	/ 4,795	12	4 750
NTLC	NESTLE CI	103	850	/		880
ONTBF	ONATEL BF	824	4,255	/ 4,400	170	4 255
PALC	PALM CI			/ 1,690	65	1 690
PRSC	TRACTAFRIC MOTORS CI			/ 122,000	18	122 000
SAFC	SAFCA CI	2 000	205	/ 215	174	215
SCRC	SUCRIVOIRE	163	Marché	/		1 060
SDCC	SODE CI	65	3,050	/ 3,220	53	3 000
SDSC	BOLLORE	84	1,850	/ 1,900	7 805	1 900
SEMC	CROWN SIEM CI			/ 290	128	290
SGBC	SGB CI	25	Marché	/		8 600
SHEC	VIVO ENERGY CI			/ 895	297	800
SIBC	SOCIETE IVOIRIENNE DE BANQUE	75	2,340	/ 2,350	3 354	2 350
SICC	SICOR CI	12	3,600	/		3 600
SIVC	AIR LIQUIDE CI	30	475	/ 500	10	505
SLBC	SOLIBRA CI	1	53,005	/ 56,600	21	57 000
SMBC	SMB CI			/ 19,545	7	19 900
SNTS	SONATEL SN	20	16,505	/ 16,650	989	16 550
SOGC	SOGB CI	18	1,880	/ 1,900	3 493	1 900
SPHC	SAPH CI			/ 3,350	10	3 400
STAC	SETAO CI	112	165	/ 170	871	170
STBC	SITAB CI			/ 1,535	13	1 540
SVOC	MOVIS CI			/ 2,450	71	2 450
TTLC	TOTAL CI	300	1,205	/ 1,275	957	1 275
TTLS	TOTAL SN			/ 1,400	666	1 400
TTRC	TRITURAF CI-Ste en Liquidation			/		490
UNLC	UNILEVER CI			/ 5,695	4	5 700
UNXC	UNIWAX CI	119	1,900	/ 2,030	286	2 030

**QUANTITES RESIDUELLES**

**MARCHE DES DROITS**

Symbole	Titre	Quantité résiduelle à l'achat	Cours Achat / Vente	Quantité résiduelle à la vente	Cours de Référence
---------	-------	-------------------------------	---------------------	--------------------------------	--------------------

**TROISIEME COMPARTIMENT - BRVM PETITES CAPITALISATIONS**

Symbole	Titre	Quantité résiduelle à l'achat	Cours Achat / Vente	Quantité résiduelle à la vente	Cours de Référence
---------	-------	-------------------------------	---------------------	--------------------------------	--------------------



**QUANTITES RESIDUELLES**

**MARCHE DES OBLIGATIONS**

Symbole	Titre	Quantité résiduelle à l'achat	Cours Achat / Vente	Quantité résiduelle à la vente	Cours de Référence
ORGT.O1	ORAGROUP 6.75% 2013-2019		/		10 174
SIFC.O1	SIFCA 6.90% 2013-2021		/		10 000
SNLC.O1	SENELEC 6,50% 2018-2025		/		10 000
EOM.O1	ETAT DU MALI 6.20% 2016-2023		/		8 333
EOM.O2	Etat du Mali 6.50% 2017-2024		/		9 860
EOS.O4	ETAT SENEGAL 6.70% 2012-2019		/		2 000
EOS.O5	ETAT SENEGAL 6.50% 2013-2023		/		10 000
EOS.O6	ETAT SENEGAL 6.50% 2014-2021	62	6,000	/	6 000
EOS.O7	ETAT SENEGAL 6.30% 2015-2025		/		10 000
TPCI.O27	TPCI 6% 2017-2025		/ 10,000	1	10 000
TPCI.O28	TPCI 6% 2018-2026		/		10 000
TPTG.O1	TPTG 6,90% 2018-2023		/		10 000
TPCI.O21	TPCI 6% 2016-2028		/		10 047
TPCI.O22	TPCI 5.90% 2016-2026		/		10 000
TPCI.O23	TPCI 5.90% 2016-2026		/		10 000
TPCI.O24	TPCI 6.25% 2017-2029		/		10 000
TPCI.O25	TPCI 5,95% 2017-2024 A		/		9 950
TPCI.O26	TPCI 5,95% 2017-2024 B		/ 10,000	100	10 000
TPBJ.O2	TPBJ 6.50% 2018-2025		/		10 000
TPCI.O16	TPCI 6.55% 2014-2022	290	9,825	/	9 825
TPCI.O17	TPCI 3% 2014-2024		/		10 000
TPCI.O18	TPCI 5.85% 2014-2021		/		10 000
TPCI.O19	TPCI 5.99% 2015-2025		/		10 000
TPCI.O20	TPCI 5.85% 2015-2022		/ 9,800	4 001	10 000
TPBF.O3	TPBF 6,50% 2013-2020		/		10 000
TPBF.O4	TPBF 6.50% 2017-2027		/ 9,995	56	9 995
TPBF.O5	TPBF 6,50% 2017-2024		/ 9,995	596	9 990
TPBF.O6	TPBF 6.50% 2018-2025		/ 10,000	35	10 000
TPBF.O7	TPBF 6,50% 2018-2025		/		10 000
TPBJ.O1	TPBJ 6.50% 2017-2027		/ 10,000	147	10 000
BIDC.O3	BIDC-EBID 6.50% 2014-2021		/		10 149
BIDC.O4	BIDC-EBID 6.10% 2017-2027		/ 10,000	1 000	9 900
BOAD.O11	BOAD 5.95% 2012-2019		/		10 000
BOAD.O12	BOAD 5.95% 2014-2021		/		10 000
CRRH.O1	CRRH-UEMOA 6.10% 2012-2022		/		10 000
CRRH.O2	CRRH-UEMOA 6.10% 2012-2024		/		10 000
CRRH.O3	CRRH-UEMOA 6% 2013-2023		/		10 000
CRRH.O4	CRRH-UEMOA 6% 2014-2024		/		9 950
CRRH.O5	CRRH-UEMOA 5.85% 2015-2025		/		9 980
CRRH.O6	CRRH-UEMOA 5.85% 2016-2026		/		9 592
CRRH.O7	CRRH-UEMOA 5.95% 2017-2029		/		9 167
SHAF.O3	SHELTER AFRIQUE 6.6% 2014-2021		/		5 000

**SUKUK ET TITRES ASSIMILES**

Symbole	Titre	Quantité résiduelle à l'achat	Cours Achat / Vente	Quantité résiduelle à la vente	Cours de Référence
SUKCI.S1	SUKUK CI 5.75% 2015-2020		/		9 990
SUKCI.S2	SUKUK CI 5.75% 2016-2023		/		10 000
SUKSN.S2	SUKUK SN 6% 2016-2026		/		10 000

vendredi 1 février 2019

SUKTG.S1	SUKUK TG 6.5% 2016-2026		/			10 000
----------	-------------------------	--	---	--	--	--------

**CALENDRIER DES ASSEMBLEES GENERALES**

**ANNEE : 2019**

Société	Nature	Date	Heure	Lieu
---------	--------	------	-------	------

OPCVM: FONDS COMMUNS DE PLACEMENT ET SOCIETES D'INVESTISSEMENT A CAPITAL VARIABLE

vendredi 1 février 2019

Sociétés de gestion	Dépositaire	OPCVM	Catégorie	Origine	Valeur Liquidative							
					Précédente		Actuelle		Variation			
					Valeur	Date	Valeur	Date	Date	%	Précédent	%
<b>QUOTIDIENNES</b>												
AFRICABOURSE ASSET MANAGEMENT	AFRICABOURSE SA	FCP AAM CAPITAL SUR	OCT	5 000	6 679,13	30/01/2019	6 684,90	31/01/2019	10/10/2012	33,70%	0,09%	
		FCP AAM EPARGNE CROISSANCE	D	5 000	5 503,69	30/01/2019	5 513,78	31/01/2019	19/11/2012	10,28%	0,18%	
		FCP AAM OBLIGATIS	OMLT	5 000	7 075,98	30/01/2019	7 080,10	31/01/2019	12/09/2012	41,60%	0,06%	
		FCP AAM EPARGNE ACTION	A	5 000	3 039,14	30/01/2019	3 072,76	31/01/2019	16/01/2017	-38,54%	1,11%	
AFRICAM SA	SBIF	FCP EXPANSIO	D	5 000	7 821,31	29/01/2019	ND	ND	01/01/2013	-	-	
		FCP SECURITAS	OMLT	5 000	5 975,89	29/01/2019	ND	ND	01/01/2013	-	-	
		FCP VALORIS	A	5 000	5 950,80	29/01/2019	ND	ND	01/01/2013	-	-	
ATLANTIC ASSET MANAGEMENT	ATLANTIQUE FINANCE	FCP ATLANTIQUE CROISSANCE	D	5 000	4 430,89	30/01/2019	4 425,98	31/01/2019	30/05/2015	-11,48%	-0,11%	
		FCP ATLANTIQUE SECURITE	OMLT	5 000	5 378,50	30/01/2019	5 379,70	31/01/2019	30/05/2015	7,59%	0,02%	
BNI GESTION	BNI FINANCES	FCP CAPITAL CROISSANCE	D	10 000	18 818,00	19/08/2015	ND	ND	01/01/2009	-	-	
		FCP DYNAMIC SAVINGS	D	10 000	10 197,00	19/08/2015	ND	ND	06/06/2014	-	-	
BOA ASSET MANAGEMENT	BOA CAPITAL SECURITIES	FCP Emergence	D	5 000	6 426,45	29/11/2018	ND	ND	01/02/2010	-	-	
		FCP Tresor Monea	OCT	25 000 000	30 899 773,83	29/11/2018	ND	ND	01/12/2013	-	-	
BRM ASSET MANAGEMENT	BRM	FCP "BRM DYNAMIQUE"	D	10 000	12 923,13	08/09/2014	ND	ND	12/03/2009	-	-	
		FCP "BRM OBLIGATAIRE"	D	10 000	12 057,50	17/10/2014	ND	ND	12/03/2009	-	-	
CGF GESTION	CGF BOURSE	FCP ACTIONS PHARMACIE	A	1000	919,33	30/01/2019	923,25	31/01/2019	25/07/14	-7,67%	0,43%	
		FCP AL BARAKA	A	1000	1 021,18	30/01/2019	1 021,14	31/01/2019	01/03/17	2,11%	0,00%	
		FCP AL BARAKA 2	D	1000	1 009,22	30/01/2019	1 009,27	31/01/2019	25/01/18	0,93%	0,00%	
		FCP ASSUR SENEGAL	D	1000000	1 130 872,91	30/01/2019	1 134 832,62	31/01/2019	06/07/14	13,48%	0,35%	
		FCP PLACEMENT AVANTAGE	D	1000	1 389,74	30/01/2019	1 391,39	31/01/2019	29/03/13	39,14%	0,12%	
		FCP PLACEMENT CROISSANCE	A	1000	1 123,91	30/01/2019	1 131,69	31/01/2019	29/03/13	13,17%	0,69%	
		FCP HORIZON	D	1000	1 565,87	30/01/2019	1 573,42	31/01/2019	27/06/09	57,34%	0,48%	
		FCP PLACEMENT QUIETUDE	OMLT	1000	1 306,74	30/01/2019	1 306,96	31/01/2019	29/03/13	30,70%	0,02%	
		FCP LIQUIDITE-OPTIMUM	OMLT	10000	10 459,30	30/01/2019	10 461,09	31/01/2019	01/10/17	4,61%	0,07%	
		FCP BNDE VALEURS	A	1000	1 072,75	30/01/2019	1 073,01	31/01/2019	02/09/16	7,30%	0,02%	
		CORIS ASSET MANAGEMENT	CORIS BOURSE	FCP CORIS ACTIONS	D	5 000	4 933,56	26/02/2018	ND	ND	11/11/2014	-
FCP CORIS PERFORMANCE	D			5 000	5 254,01	26/02/2018	ND	ND	11/11/2014	-	-	
OAM S.A	SGI TOGO	FCP-1 OPTI PLACEMENT	A	5 000	12 169,47	10/10/2018	ND	ND	01/02/2002	-	-	
		FCP-2 OPTI REVENU	OMLT	5 000	6 821,57	10/10/2018	ND	ND	01/02/2002	-	-	
		FCP-3 OPTI CAPITAL	D	5 000	16 615,03	10/10/2018	ND	ND	24/01/2003	-	-	
SOGESPAR	SOGEBOURSE	FCP SOGAVENIR	D	500	1 266,00	30/01/2019	1 284,00	31/01/2019	01/10/2002	156,80%	1,42%	
		FCP SOGEDEFI	D	4 888	3 421,00	30/01/2019	3 422,00	31/01/2019	23/12/2014	-29,99%	0,03%	
		FCP SOGEDYNAMIQUE	A	4 888	3 021,00	30/01/2019	3 043,00	31/01/2019	23/12/2014	-37,75%	0,73%	
		FCP SOGEPRIVILEGE	D	4 888	3 676,00	30/01/2019	3 677,00	31/01/2019	23/12/2014	-24,77%	0,03%	
		FCP SOGESECURITE	OMLT	4 888	5 000,00	30/01/2019	5 000,00	31/01/2019	23/12/2014	2,29%	0,00%	
		FCP SOGEVALOR	A	1 000	2 945,00	30/01/2019	2 963,00	31/01/2019	04/06/2002	196,30%	0,61%	
SOAGA-SA	SGI-BOA CAPITAL SECURITIES	FCP SOAGA EPARGNE ACTIVE	D	10 000	8 436,17	30/01/2019	8 416,82	31/01/2019	28/10/2016	-15,83%	-0,23%	
		SICAV Abdou DIOUF	D	10 000 000	14 125 823,70	30/01/2019	14 112 856,50	31/01/2019	01/12/2003	41,13%	-0,09%	
SAPHIR ASSET MANAGEMENT	SGI BENIN	FCP SAPHIR EPARGNE SERENITE	OMLT	10 000	11 060,58	30/01/2019	11 061,54	31/01/2019	28/10/2016	10,62%	0,01%	
		FCP SAPHIR DYNAMIQUE	D	5 000	4 931,55	30/01/2019	4 935,36	31/01/2019	28/08/2017	-1,29%	0,08%	
SGO MALI FINANCES	SGI MALI SA	FCP SAPHIR QUIETUDE	OMLT	5 000	5 806,49	30/01/2019	5 811,68	31/01/2019	28/08/2017	16,23%	0,09%	
		FCP NYESIGUI	D	10 000	8 866,52	22/01/2019	ND	ND	01/07/2018	-	-	
<b>HEBDOMADAIRES</b>												
BNI GESTION	BNI FINANCES	FCP BNI RETRAITE	D	2 500	3 814,00	06/08/2015	3 855,00	13/08/2015	11/05/2012	54,20%	1,07%	
		FCP INITIATIVES SOLIDARITE	D	2 500	5 586,00	24/07/2015	5 687,00	05/08/2015	01/08/2013	127,48%	1,81%	
		FCP SODEFOR COMPLEMENTAIRE RETRAITE	D	2 500	7 107,00	24/07/2015	7 295,00	06/08/2015	04/01/2010	191,80%	2,65%	
PhoenixAfrica Asset Management	Phoenix Capital Management	FCP PAM ACTIONS	A	10 000	8 144,38	17/01/2019	8 072,79	24/01/2019	13/12/2017	-19,27%	-0,88%	
		FCP PAM DIVERSIFIE EQUILIBRE	D	10 000	9 360,16	17/01/2019	9 322,56	24/01/2019	13/12/2017	-6,77%	-0,40%	
		FCP PAM DIVERSIFIE OBLIGATIONS	D	10 000	10 549,75	17/01/2019	10 559,97	24/01/2019	13/12/2017	5,60%	0,10%	
BOA ASSET MANAGEMENT	BOA CAPITAL SECURITIES	FCP Global Investors	D	25 000	23 500,37	16/11/2018	23 127,52	23/11/2018	01/12/2012	-7,49%	-1,59%	
		FCP Boa Obligations	OMLT	10 000	10 739,33	16/11/2018	10 748,28	23/11/2018	Mars, 2017	7,48%	0,08%	
BRM ASSET MANAGEMENT	IMPAXIS	FCP Boa Actions	A	10 000	8 302,20	16/11/2018	8 189,82	23/11/2018	Jul, 2017	-18,10%	-1,35%	
		FCP "SDE"	D	1 000	2 083,36	05/09/2014	ND	ND	14/03/2011	-	-	
CGF GESTION	CGF BOURSE	FCPCR SONATEL	D	1 000	5 804,71	24/01/2019	5 796,65	31/01/2019	19/02/2004	479,66%	-0,14%	
		FCP FORCE PAD	D	1 000	1 289,78	23/01/2019	1 292,80	30/01/2019	16/02/2014	29,28%	0,23%	
		FCPE SINI GNEIGUI	D	1 000	1 253,44	22/01/2019	1 250,63	29/01/2019	25/02/2014	25,06%	-0,22%	
		FCP IFC BOAD	OMLT	100 000	104 162,51	18/01/2019	104 311,48	25/01/2019	01/01/2018	4,31%	0,14%	
		FCPE DP WORLD DAKAR	D	1 000	1 077,83	21/01/2019	1 076,48	28/01/2019	04/10/2016	7,65%	-0,13%	
EDC Asset Management	EDC Investment Corporation	FCP ECOBANK UEMOA DIVERSIFIE	D	5 000	6 418,00	05/12/2018	6 512,00	12/12/2018	19/09/2007	30,24%	1,46%	
		FCP ECOBANK UEMOA OBLIGATAIRE	OMLT	20 000 000	21 072 699,00	05/12/2018	21 086 929,00	12/12/2018	01/01/2018	5,43%	0,07%	
		FCP ECOBANK UEMOA RENDEMENT	OMLT	1 000 000	1 376 464,00	05/12/2018	1 380 523,00	12/12/2018	10/10/2007	38,05%	0,29%	
		FCP ECOBANK ACTIONS UEMOA	A	5 000	2 716,00	05/12/2018	2 803,00	12/12/2018	20/04/2016	-43,94%	3,20%	
BRIDGE ASSET MANAGEMENT	BRIDGE SECURITIES	FCP BRIDGE INSTITUTIONNEL	DIVERSIFIE	25 000 000	25 115 331,42	16/02/2018	25 123 507,60	23/02/2018	02/11/2017	0,49%	0,03%	
SGO MALI FINANCES	SGI MALI SA	FCPE ORANGE MALI	D	10 000	22 094,29	09/01/2019	22 056,05	16/01/2019	03/09/2012	120,56%	-0,17%	
SGO MALI FINANCES	SGI MALI SA	FCP TOUNKARANKE	OMLT	100 000	97 509,44	09/01/2019	97 694,26	09/01/2019	01/07/2018	-2,306%	0,190%	
ATTIJARI ASSET MANAGEMENT	SGI AFRICAINE DE BOURSE	ATTIJARI OBLIG	OMLT	10000	12267,53	18/01/2019	12271,43	25/01/2019	13/07/2012	22,71%	0,03%	
		ATTIJARI LIQUIDITE	OCT	10000	11361,45	18/01/2019	11370,02	25/01/2019	30/08/2013	13,70%	0,08%	
		ATTIJARI HORIZON	OMLT	10000	12437,38	18/01/2019	12443,18	25/01/2019	30/08/2013	24,43%	0,05%	
		ATTIJARI ACTIONS	A	10000	7895,85	18/01/2019	7932,68	25/01/2019	21/05/2015	-20,67%	0,47%	
		ATTIJARI DIVERSIFIE	D	10000	11062,72	18/01/2019	11083,48	25/01/2019	21/05/2015	10,83%	0,19%	
		ATTIJARI INVEST	OMLT	10000	11524,02	18/01/2019	11597,84	25/01/2019	21/01/2016	15,98%	0,64%	
		ATTIJARI PATRIMOINE	OMLT	10000	11576,36	18/01/2019	11 612,19	25/01/2019	21/01/2016	16,12%	0,31%	
		<b>MENSUELLES</b>										
		BNI GESTION	BNI FINANCES	FCP CNRA	D	2 500	4 308,00	30/06/2015	3 133,00	14/08/2015	29/10/2013	25,32%
FCP KARIMA ETHIQUE	D			1 000	1 366,00	03/07/2015	1 458,00	03/08/2015	22/05/2013	45,80%	6,73%	

OPCVM : Organisme de Placement Collectif en Valeurs Mobilières  
 ND: Non Disponible  
 Catégories:  
 A: actions  
 OCT: obligations à court terme  
 OMLT: obligations à moyen et long terme  
 C: contractuels  
 D: diversifiés

# L'actualité de la BRVM sur nos plateformes digitales

## Infos BRVM

Pour recevoir les informations boursières par SMS, souscrivez :



Côte d'Ivoire : \*430#  
Bénin : \*430\*15#



Côte d'Ivoire : #139#  
Burkina Faso : \*310#



Côte d'Ivoire : \*431#  
Niger : \*512\*9#  
Togo : \*310#

## Site web

[www.brvm.org](http://www.brvm.org)

## Application Mobile

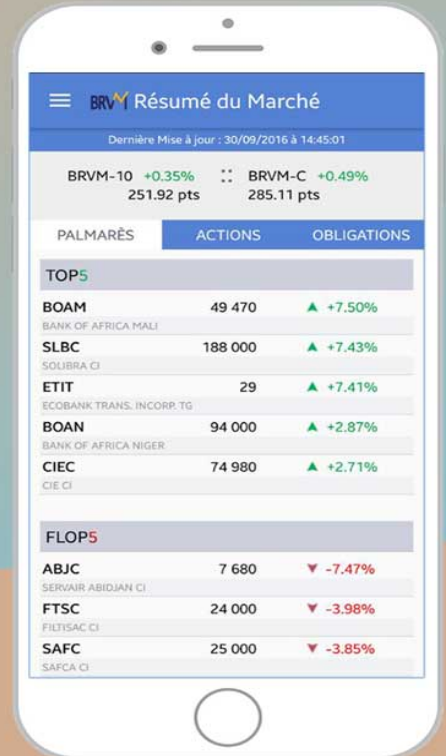

Disponible sur  
 Google play  
Disponible sur  
 App Store



Nous suivre sur :

